

N.º 322 JUNHO/2023

# FOLLOW ME LISBOA



Turismo

de

Lisboa

**FESTAS DE LISBOA**

EXPOSIÇÕES

MÚSICA

DANÇA

MONUMENTOS

CENTRO INTERPRETATIVO



da *história* da

# BACALHAU

*Uma história épica que  
acaba à mesa.*

**LISBOA**

Terreiro do Paço, Torreão Nascente  
1100-148 | Lisboa, Portugal

[historiabacalhau.pt](http://historiabacalhau.pt)  
[info@historiabacalhau.pt](mailto:info@historiabacalhau.pt)



**1 – 12 JUNHO 2023**  
DOCA DA MARINHA

|   |  |  |  |
|---|--|--|--|
| <b>QUIM BARREIROS</b><br>ARRAIAL SAPO<br>1 DE JUNHO                   | <b>ANA MALHOA</b><br>ARRAIAL SAPO<br>2 DE JUNHO  | <b>SANTOS IN THE NIGHT</b><br>ARRAIAL NOTABLE<br>3 DE JUNHO  | <b>HERMAN JOSE</b><br>ARRAIAL Notable<br>4 DE JUNHO  |
| <b>SÉRGIO ROSSI<br/>RUTH MARLENE</b><br>ARRAIAL NOTABLE<br>7 DE JUNHO | <b>INSERT COIN</b><br>ARRAIAL SAPO<br>8 DE JUNHO | <b>MÓNICA SINTRA<br/>REBECA</b><br>ARRAIAL MEO<br>9 DE JUNHO | <b>JOSÉ MALHOA</b><br>ARRAIAL ANANDES<br>10 DE JUNHO |
| <b>EMANUEL</b><br>ARRAIAL SAPO<br>11 DE JUNHO                         | <b>ÁGATA</b><br>ARRAIAL SAPO<br>12 DE JUNHO      | <b>Early Sardines!</b>                                       |  |

## Santos no Tejo

De 1 a 12 de junho; às 17:00; Doca da Marinha; Av. Infante D. Henrique (metro: Terreiro do Paço | autocarros: 206, 210, 728, 735, 781, 782). Entradas: 5 euros. Mais informação em: [www.santosnotejo.pt](http://www.santosnotejo.pt)

Este ano as festas de Lisboa ganham um novo festival que promete ser o “maior santódromo da capital”. No lugar onde Lisboa encontra o Tejo e com vista para Alfama, a Doca da Marinha dá palco a esta festa que celebra o santo padroeiro da cidade. Quim Barreiros, Ana Malhoa, Sérgio Rossi, Ruth Marlene, Mónica Sintra, Insert Coin, Rebeca, José Malhoa e Ágata são alguns dos artistas a dar ritmo ao recinto. Além da música, animação não vai faltar. Aos concertos juntam-se jogos e diversas atividades disponíveis no espaço, bem como a gastronomia típica e variada que conta tanto com a sardinha assada como com o sushi.



---

## Marchas Populares

---

12 de junho; a partir das 21:00, Av. da Liberdade (metro: Avenida). Entrada livre. Mais informação em: [culturana.ua.pt](http://culturana.ua.pt)

Durante o mês de junho, Lisboa enche-se de cores, luzes, ritmos e cheiros. As ruas e ruelas dos bairros típicos acolhem arraiais com música e sardinha assada para quem quiser participar. O Ex-libris destas festas acontece na véspera do dia de Santo António, na noite de 12 de junho, quando o desfile das marchas populares sai à rua e desce a Avenida da Liberdade em direção ao Rossio. Os moradores dos diferentes bairros constroem cenários, fatos e performances com base nas suas tradições com o objetivo de expor o que de melhor têm. No final, são atribuídos prémios para a melhor coreografia, cenografia, melhor letra e o melhor desfile. Este ano, a par de Lisboa, a letra das composições deve inspirar-se no Parque Mayer, icónico equipamento cultural, que completou 100 anos.

---

## Casamentos de Santo António

---

12 de junho; às 11:30; Sé de Lisboa; Largo da Sé (autocarros: 10B, 737 | elétrico: 28). Entrada livre. Mais informação em: [egeac.pt/evento/casamentos-de-santo-antonio-2](http://egeac.pt/evento/casamentos-de-santo-antonio-2)

Os casamentos de Santo António são uma tradição que enchem Lisboa de romantismo. Uma história que remonta a 1958 com a iniciativa do antigo jornal Diário Popular que quis materializar a ideia de que Santo António, o santo mais carismático de Lisboa, era casamenteiro. O objetivo de ajudar os casais com maiores dificuldades económicas foi desde sempre acarinhado pelos lisboetas. Interrompido em 1974, foi recuperado pela Câmara Municipal e mantém o intuito de concretizar o sonho de muitos noivos que, por diversos motivos, ainda não puderam realizar o casamento. Mais recentemente, a cerimónia foi integrada nas festas de Lisboa. Este ano, há 16 casais a dar o nó e a partilhar a cerimónia e o copo d'água.





# Lisbon Motorcycle Film Fest

1 de junho; às 20:00; 2 de junho; às 20:30; 3 de junho; a partir das 14:30; 4 de junho; a partir das 12:30;  
Cinema São Jorge; Av. da Liberdade, 175 (metro: Avenida). Entradas: a partir de 3 euros. Mais informação em: [lxmff.com](http://lxmff.com)

Destinado aos amantes das duas rodas, da velocidade e do cinema, o Motorcycle Film Fest apresenta mais de uma dezena de filmes dedicados exclusivamente às motos e a todo o universo que as rodeia no Cinema São Jorge. Com o objetivo de enaltecer e elevar a cultura motociclista além da sétima arte e de forma a promover a criatividade, ao mesmo tempo que proporciona a oportunidade de reunir motos, pilotos, artistas, realizadores e atores, este festival é composto por um programa diversificado, com sessões de cinema, de curtas e longas metragens, conversas com convidados nacionais e internacionais, exposições, passeios noturnos, transmissão de provas desportivas em direto e intervenções artísticas.



**FNAC Live** 2023

JARDINS DA TORRE DE BELÉM

ENTRADA LIVRE

**2 JUNHO | 17H**

NUNO LOPES DJ SET | LISBON FILM ORCHESTRA | CINEMA AO AR LIVRE

**3 JUNHO | 15H**

**PALCO NTF**  
ENTREGA PRÉMIOS NTF23 C/ ATUAÇÃO DE REDOMA  
QUASE NICOLAU  
ANA LUA CAIANO  
VELHOTE DO CARMO  
AZIA  
PETER SUEDE

**PALCO PRINCIPAL**  
YOU CAN'T WIN, CHARLIE BROWN  
GISELA JOÃO  
SÉRGIO GODINHO  
NENNY  
GNR  
JOSÉ PINHAL POST MORTEM EXPERIENCE



## FNAC Live

2 de junho; às 17:00; 3 de junho; às 15:00; Jardim da Torre de Belém; Av. Brasília (autocarros: 714, 727, 728, 729, 751 | comboio: linha de Cascais, estação: Belém). Entrada livre. Mais informação em: [www.fnac.pt/fnaclive](http://www.fnac.pt/fnaclive)

Os Jardins da Torre de Belém dão palco à música portuguesa com dois dias de cultura e comunhão entre artistas e público. No primeiro dia, o DJ Set de Nuno Lopes, com a sua cuidada e eclética seleção de batidas eletrónicas, dá início aos ritmos do fim da tarde, seguindo-se um espetáculo da Lisbon Film Orchestra, dirigida pelo maestro Nuno Sá, num formato de Cordas, Piano e Percussão. A noite termina com uma sessão de Cinema ao Ar Livre, para a exibição do filme-concerto “Circo de Feras” dos Xutos & Pontapés. No segundo dia, dá-se palco aos novos talentos, com Azia, Quase Nicolau, Peter Suede, redoma, Velhote do Carmo e Ana Lua Caiano a fazer-se ouvir. Há ainda espaço para artistas consagrados como Gisela João, GNR, Nenny, Sérgio Godinho, You Can't Win Charlie Brown e ainda o projeto José Pinhal Post Mortem Experience.

## Festival Causa | Efeito O Novo jazz na Nova

28 de junho; a partir das 17:30; 29 de junho; a partir das 19:00; 30 de junho; a partir das 18:00; 1 de julho a partir das 16:00; Universidade Nova de Lisboa; Campus de Campolide (autocarros: 61B, 202, 701,758,771). Entradas: variam consoante o concerto. Mais informação em: [causaefeito.unl.pt](http://causaefeito.unl.pt)

Chegou um novo festival de Jazz a Lisboa. No âmbito das celebrações dos 50 anos da Universidade Nova, a instituição organizou um evento de quatro dias com 13 concertos, quatro deles são estreias mundiais e cinco são novidades em território nacional. A programação ficou a cargo de Pedro Costa (Clean Feed Records) e é orientada para pensar o atual estado deste estilo musical, desde a presença feminina à improvisação com instrumentos improváveis, passando pela redefinição dos paradigmas. O festival pensado com função de diagnóstico dos caminhos do novo jazz reúne em palco artistas como Susana Santos Silva e Carlos Bica, João Barradas e Hugo Carvalhais, dando ainda destaque para a apresentação do projeto de sapateado único no mundo e com estreia em Portugal, “One Small Step”.



# SINTRA

## MITOS E LENDAS

C E N T R O I N T E R A T I V O

## ***Venha descobrir os mistérios de Sintra***

Embarque numa viagem incrível através de histórias e lugares que desde os tempos imemoriáveis ocupam de mistério a região e fazem de Sintra um dos destinos mais populares do mundo.

Histórias e lendas onde a realidade se mistura com a ficção, os visitantes famosos com os seres mitológicos.

Pode ver tudo isto em filme 4D, hologramas, videomapping e outras tecnologias...

Posto de Turismo de Sintra  
Praça da República, N.º 23, 2710-616 Sintra  
Tel. 219 231 157 • [info@lismarketing.pt](mailto:info@lismarketing.pt)

Todos os dias das 09h30 às 18h  
(última entrada às 17h)

[www.visitlisboa.com](http://www.visitlisboa.com)



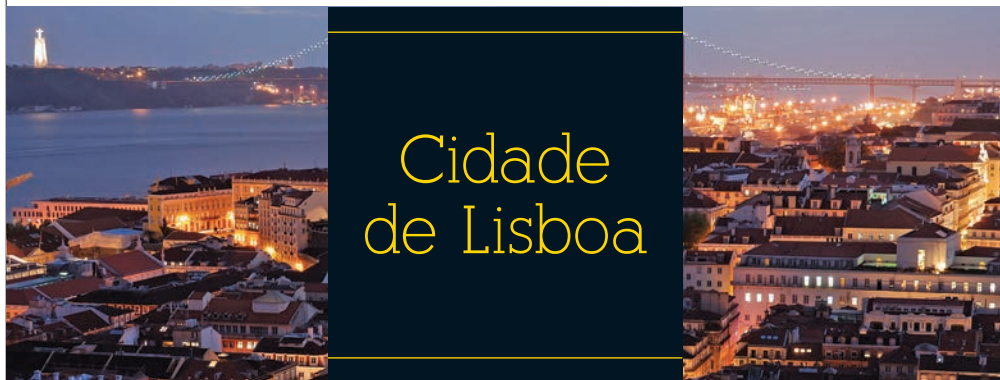

# Cidade de Lisboa

## Informação Útil

Lisboa é a capital de Portugal e a maior cidade do País. Situada no estuário do rio Tejo, na costa atlântica europeia, é a cidade mais ocidental da Europa.

O idioma oficial é o português. Língua derivada do latim, o português é a terceira língua europeia mais falada do mundo, com cerca de 200 milhões de falantes.

A região de Lisboa conta com aproximadamente 3 milhões de habitantes e só na capital vivem cerca de 600 mil pessoas.

A Constituição Portuguesa garante a liberdade de religião, o que se reflete na presença de diferentes cultos em Portugal.

Corrente elétrica: 230/400 volts, na frequência de 50 hertz. As tomadas de corrente seguem as normas europeias. As tomadas de lâmina (modelo americano) devem ser utilizadas com um transformador de 230 volts e com um adaptador.

Em Lisboa o inverno é suave e o verão quente mas moderado devido à proximidade do mar. Durante a primavera e o outono é frequente registarem-se dias solarengos com temperaturas agradáveis.

## Moeda local e pagamentos

O euro é a moeda oficial de Portugal, tendo sido introduzido em janeiro de 2002. 1 Euro divide-se em 100 cêntimos. Existem moedas de 1,2,5,10 e 50 cêntimos e de 1 e 2 euros. As notas diferenciam-se por tamanho e cor, possuindo os seguintes valores: 5, 10, 20, 50, 100, 200 e 500 euros.

Em Portugal, pode-se pagar com dinheiro, por transferência bancária, com cheque, cartão de crédito ou de débito.

|                 | Jan/Mar         | Abril/Jun       | Jul/Set         | Out/Dez       |
|-----------------|-----------------|-----------------|-----------------|---------------|
| Ar Temperatura  | 17,1°C • 62,8°F | 21,8°C • 71,2°F | 26,3°C • 79,3°F | 17,2°C • 53°F |
| Mar Temperatura | 14,9°C • 58,8°F | 17,5°C • 63,5°F | 19,5°C • 67,1°F | 16,1°C • 60°F |

## Isenção de IVA

Quem reside fora da UE pode beneficiar da isenção de IVA em Portugal se fizer compras no valor de pelo menos 50 euros e apenas para usufruto particular. Para o efeito, deve apresentar um documento oficial (que ateste a residência) junto do vendedor, o qual entregará um comprovativo do registo oficial. O processo completa-se no momento de saída do País, através de um terminal eletrónico existente na área aduaneira do aeroporto. Basta seguir as instruções para ficar a saber se tem direito, ou não, a ser reembolsado.





## Horários

**Autocarros:** Todos os dias, das 5:30h às 00:30h. Serviço de noite\* rede de madrugada\* das 00:30h as 5:30h.

**Metro:** Todos os dias, das 6:30h às 01:00h.

**Bancos:** De segunda a sexta, das 8:30h às 15:00h.

**Centros Comerciais:** Todos os dias, das 10:00h às 22:00h.

**Comércio:** De segunda a sábado, das 10:00h às 19:00h.

**Restaurantes:** Almoços das 12:00h às 15:00h e jantares das 19:00h às 22:00h.

**Correios:** De segunda a sexta, das 9:00h às 18:00h. As lojas da Praça dos Restauradores, Cabo Ruivo e do Aeroporto estão abertas durante a semana até às 20:00h e com horário restrito durante o fim-de-semana.

**Embaixada:** De segunda a sexta, das 9:00h às 15:00h.

**Farmácias:** De segunda a sexta, das 9:00h às 19:00h, algumas farmácias encerram para almoço. Sábados das 9:00h às 13:00h. Todas as farmácias, quando estão encerradas, indicam a farmácia de serviço mais próxima ou as que estão abertas 24 horas.

## Saúde

Os serviços de urgência dos hospitais só podem ser utilizados em situações graves. Para aceder aos serviços de saúde, os cidadãos da União Europeia, que não sejam residentes em Portugal, devem apresentar o seu passaporte ou documento de identificação (cartão do cidadão) e os impressos E111 e E112.

QUALIHEALTH  
Assistência Médica  
a Pacientes Estrangeiros 24h/dia  
T. +351 211 301 075  
www.qualihealth.eu

## Medidas - Equivalências

1 cm = 0,393 polegadas  
1 metro = 3,28 pés 1.09 jardas  
1 km = 0,62 milhas

1 litro = 0,26 galões (USA)  
0,22 galões (UK)  
1 kg = 2.204 libras

## Telefones Úteis

Códigos Telefónicos

Chamadas Internacionais:  
00 + country area code

Código de Portugal:  
Portugal +351

Número de Emergência Nacional:  
112

Polícia na Estação da Praça dos Restauradores:  
(+351) 213 421 634 | (+351) 213 421 623

Bombeiros:  
(+351) 213 422 222

CP – Comboios de Portugal:  
(+351) 808 208 208

Carris (Autocarros):  
(+351) 213 613 000

Metro:  
(+351) 217 980 600

Taxi - Autocoope:  
(+351) 217 932 756

Aeroporto de Lisboa (partidas e chegadas):  
(+351) 218 413 700

Loja de Turismo " Ask Me " no Aeroporto:  
(+351) 218 450 660

## Diferenças Horários

(GMT/UTC GMT/UTC +1 no verão)

- 8h: EUA - Los Angeles
- 5h: EUA - Nova Iorque
- 3h: Brasil - Brasília
- =: UK - London
- +2h: África do Sul - Cidade do Cabo
- +1h: França - Paris; Alemanha - Bona; Holanda - Amsterdão; Itália - Roma; Noruega - Oslo; Espanha - Madrid; Suécia - Estocolmo
- +9h: Japão - Tóquio
- +10h: Austrália - Camberra

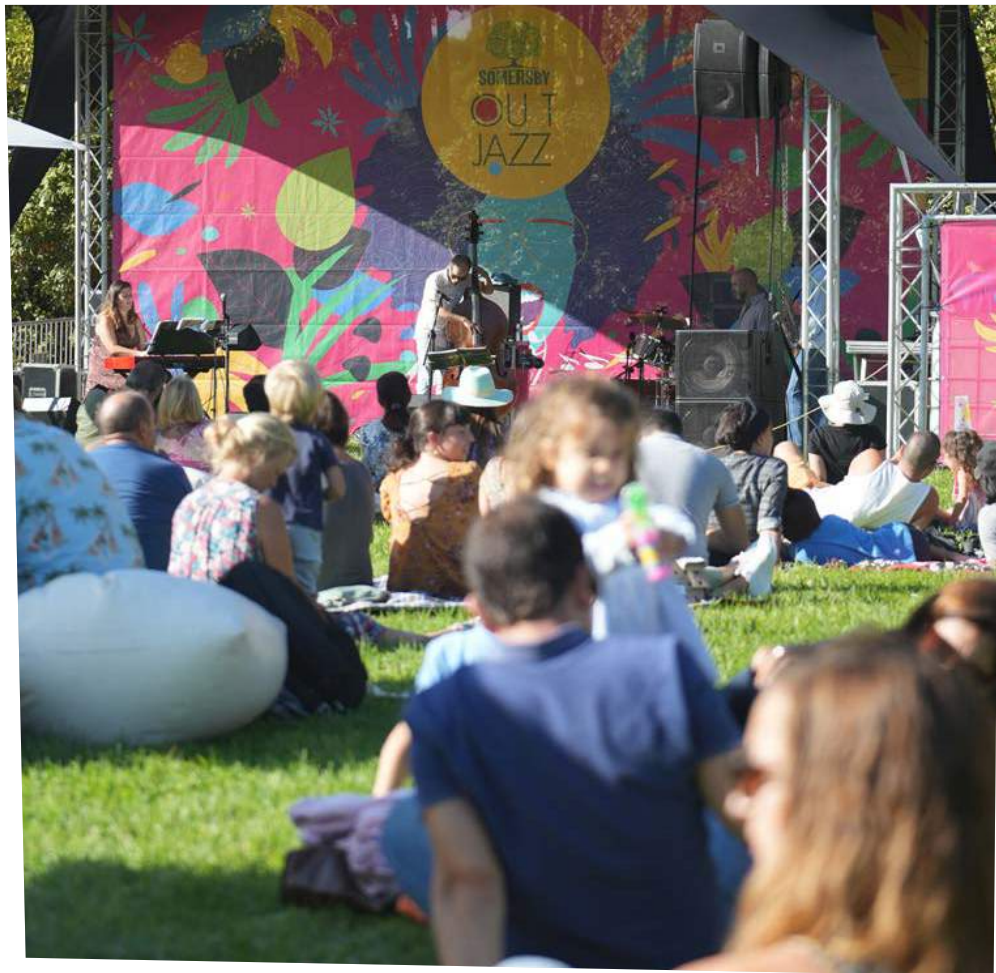

---

# OutJazz

---

4, 11, 18, 25 junho; às 17:00; em vários espaços verdes de Oeiras (comboio: linha de Cascais).  
Entrada livre. Mais informação em: [outjazz.pt](http://outjazz.pt)

---

O jazz, soul, funk e hip-hop voltam a fazer-se ouvir nas tardes de domingo, nos jardins de Oeiras. Com o propósito de manter a cultura viva e de encher os espaços verdes de cor, convívio, música e boas vibrações, o Out Jazz convida artistas e músicos portugueses a proporcionar tardes divertidas até ao pôr do sol. Entre o Parque dos Poetas, a Quinta Real de Caxias, o Parque Urbano de Miraflores, o Parque Urbano do Jamor e os Jardins do Palácio Marquês de Pombal, atuam Gira, Yanagui, Forget about Mars, Mayan, Mamute, Jamaimoi, Miguel Martins, Trio “Kaleidoscópio” e Seiva.

# Guia



[www.visitlisboa.com](http://www.visitlisboa.com)

**MONUMENTOS**

**MUSEUS**

**CULTURA & LAZER**

**RESTAURANTES**

**BARES & CLUBES**

**ALOJAMENTO**

**DESCOBRIR LISBOA**

**COMPRAS**

**TRANSPORTE COM CONDUTOR**

**ALUGUER DE CARRO**

**GOLF**



**LISBOA CARD PARTNER**

**CRIE A SUA VISITA PERSONALIZADA**

[www.visitlisboa.com/pt-pt](http://www.visitlisboa.com/pt-pt)





#### INFOLISBOA

Linha de informação turística  
(Chamadas gratuitas)  
**T. 800 500 503**  
(Chamadas internacionais)  
**T. (+351) 210 079 347**  
De segunda a sexta  
**10:00-19:00**

#### ASK ME LISBOA

Aeroporto de Lisboa  
Chegadas, Aeroporto, Lisboa  
**T. (+351) 218 450 660**  
**07:00-22:00**  
aeroreservas@lismarketing.pt

#### ASK ME LISBOA

Estação da CP  
de Santa Apolónia  
Largo dos Caminhos  
de Ferro, Lisboa  
**T. (+351) 915 789 923**  
**10:00-13:00 | 14:00-19:00**  
**Encerrado às segundas e terças**  
stapolonia@lismarketing.pt

#### ASK ME LISBOA

Palácio Foz  
Centro Interpretação,  
Praça dos Restauradores, Lisboa  
**T. (+351) 213 463 314**  
**Encerrado para obras**  
palaciofoz@lismarketing.pt

#### ASK ME LISBOA

Regedor  
Rua Jardim do Regedor,  
50, Lisboa  
**T. (351) 910 153 925**  
**10:00-18:30**  
regedor@lismarketing.pt

#### ASK ME LISBOA

Estação da CP do Rossio  
Rua 1.º de Dezembro, Lisboa  
**T. (+351) 914 210 650**  
**09:00-13:00 | 14:00-18:00**  
**Encerrado aos domingos  
e segundas**  
rossioestacao@lismarketing.pt

#### ASK ME LISBOA

Rossio  
Praça D. Pedro IV, Lisboa  
**T. (+351) 910 518 004**  
**10:00-13:00 | 14:00-19:00**  
**Encerrado aos domingos  
e segundas**  
rossio@lismarketing.pt

#### ASK ME LISBOA

Arco Rua Augusta  
Rua Augusta, 2 – 10, Lisboa  
**T. (+351) 210 998 599**  
**10:00-19:00**  
**(última entrada às 18:45)**  
arcoaugusta@lismarketing.pt

#### ASK ME LISBOA

Centro Interpretação  
do Bacalhau  
Terreiro do Paço – Torreão  
Nascente, Lisboa  
**T. (+351) 211 126 155**  
**10:00-13:00 | 14:00-19:00**  
**(última entrada às 18:00)**  
info@historiabacalhau.pt

#### ASK ME LISBOA

Lisboa Story Centre  
Praça do Comércio,  
78-81, Lisboa  
**T. (+351) 914 081 366**  
**10:00-19:00**  
**(última entrada às 18:00)**  
lisboastorycentre  
@lismarketing.pt

#### ASK ME LISBOA

Terreiro do Paço  
Praça do Comércio, Lisboa  
**T. (+351) 210 312 810**  
**10:00-19:00**  
terreiroadopaco@lismarketing.pt

#### ASK ME LISBOA

Centro Tejo  
Estação Sul e Sueste  
Terreiro do Paço  
**T. (+351) 211 163 426**  
**10:00-13:00 | 14:00-19:00**  
centrotejo@lismarketing.pt

#### ASK ME LISBOA

Doca da Marinha  
Av. Infante D. Henrique S/N  
**T. (+351) 211 163 427**  
**10:00-13:00 | 14:00-19:00**  
**Encerrado à quarta  
e quinta-feira**  
docadamarinha@lismarketing.pt

#### ASK ME LISBOA

Cais do Sodré  
Praça do Duque  
de Terceira, Lisboa  
**T. (+351) 912 484 108**  
**09:00-13:00 | 14:00-18:00**  
caisdosodre@lismarketing.pt

#### ASK ME LISBOA

Belém Mosteiro dos Jerónimos  
Jardim Vasco da Gama, Lisboa  
**T. (+351) 910 517 981**  
**10:00-13:00 | 14:00-18:00**  
**Encerrado à segunda e ao 1.º  
e 3.º domingo de cada mês**  
belem@lismarketing.pt

#### ASK ME LISBOA

Torre de Belém  
Jardim Torre de Belém, Lisboa  
**T. (+351) 910 517 886**  
**09:00-13:00 | 14:00-18:00**  
belemtorre@lismarketing.pt

#### ASK ME LISBOA

Experiência Pilar 7  
Av. da Índia, Pilar 7 da Ponte  
25 de Abril  
**T. (+351) 211 117 880**  
**10:00-18:00**  
**(última entrada às 17:00)**  
pilar7@lismarketing.pt

#### ASK ME SINTRA

NewsMuseum  
Rua Visconde de Monserrate,  
26, Sintra  
**T. (+351) 210 126 600**  
**10:00-18:30**  
**(última entrada às 17:30)**  
newsmuseum@lismarketing.pt

#### ASK ME SINTRA

Mitos e Lendas  
Praça da República, 23, Sintra  
**T. (+351) 219 231 157**  
**10:00-18:30**  
**(última entrada às 17:30)**  
sintra@lismarketing.pt

#### ASK ME SINTRA

Sintra Estação  
Av. Dr. Miguel Bombarda,  
Sintra  
**T. (+351) 211 932 545**  
**09:00-13:00 | 14:00-17:30**  
sintraestacao@lismarketing.pt

#### ASK ME ARRÁBIDA

Travessa Frei Gaspar,  
10, Setúbal  
**T. (+351) 916 442 247**  
**09:00-13:00 | 14:00-18:00.**  
**Encerrado aos domingos  
e segundas**  
arrabida@lismarketing.pt

# Serviços e descontos incluídos

## TOP TEN

|                               |        |
|-------------------------------|--------|
| Mosteiro dos Jerónimos        | Grátis |
| Torre de Belém                | Grátis |
| Experiência Pilar 7           | Grátis |
| Lisboa Story Centre           | Grátis |
| Museu Nacional do Azulejo     | Grátis |
| Museu Nacional dos Coches     | Grátis |
| Museu Nacional de Arte Antiga | Grátis |
| Sintra Mitos e Lendas         | Grátis |
| Elevador de Santa Justa       | Grátis |
| Palácio Nacional de Mafra     | Grátis |

## TRANSPORTES

|                           |        |
|---------------------------|--------|
| METRO                     | Grátis |
| CARRIS                    | Grátis |
| AEROBUS                   | -25%   |
| CP - Comboios de Portugal | Grátis |
| FERTAGUS                  | Grátis |

## MONUMENTOS E MUSEUS

|  |        |
|--|--------|
| Panteão Nacional                                       | Grátis |
| Palácio Nacional da Ajuda                              | Grátis |
| Museu do Tesouro Real                                  | Grátis |
| Museu do Chiado - Museu Nacional de Arte Contemporânea | Grátis |
| Museu Nacional de Etnologia                            | Grátis |
| Museu Nacional do Traje                                | Grátis |
| Museu Nacional do Teatro e da Dança                    | Grátis |
| Museu Nacional de Arqueologia                          | Grátis |
| Museu Nacional da Música                               | Grátis |
| Casa-Museu Dr. Anastácio Gonçalves                     | Grátis |
| Museu da Guarda Nacional Republicana                   | Grátis |
| Museu da Cerâmica - Sacavém                            | Grátis |
| Museu do Ar  | Grátis |
| Mosteiro da Batalha                                    | Grátis |
| Mosteiro de Alcobaça                                   | Grátis |
| Convento de Cristo - Tomar                             | Grátis |
| Museu do Neo Realismo - Vila Franca de Xira            | Grátis |
| Museu do Trabalho Michel Giacometti                    | Grátis |
| Casa da Cerca - Museu de Arte Contemporânea - Almada   | Grátis |
| Capela do Espírito Santo dos Mareantes - Sesimbra      | Grátis |
| Galeria Municipal de Setúbal                           | Grátis |
| Museu Marítimo - Sesimbra                              | Grátis |
| Convento de Jesus - Museu de Setúbal                   | Grátis |
| Moinho de Maré da Mourisca - Herdade da Mourisca       | Grátis |
| NewsMuseum   | Grátis |
| Fundação Arpad Szenes - Vieira da Silva                | -50%   |

|  |      |
|--|------|
| Museu da Água                                  | -50% |
| Museu do Centro Científico e Cultural de Macau | -50% |
| Museu das Comunicações                         | -50% |
| Museu de São Roque                             | -40% |
| Fundação Medeiros e Almeida                    | -40% |
| Museu Sporting                                 | -40% |
| Museu da Carris                                | -30% |
| Futuro Museu de Arte Contemporânea MAC/CCB     | -20% |
| Fragata D. Fernando II e Glória                | -20% |
| Museu Calouste Gulbenkian                      | -20% |
| Museu Calouste Gulbenkian - Coleção Moderna    | -20% |
| Ruínas da Igreja do Carmo - Museu Arqueológico | -20% |
| Quinta da Regaleira                            | -20% |
| Museu do Fado                                  | -20% |
| Casa - Museu Amália Rodrigues                  | -20% |
| Museu Nacional da Música Mecânica - Palmela    | -20% |
| Atelier-Museu Júlio Pomar                      | -20% |
| Museu do Oriente                               | -20% |
| Museu do Aljube                                | -20% |
| Museu da Farmácia                              | -20% |
| Museu Escola de Artes Decorativas Portuguesas  | -20% |
| Sé de Lisboa                                   | -20% |
| Torre da Igreja do Castelo de S. Jorge         | -20% |
| Museu da Marinha                               | -20% |
| Palácio Nacional de Queluz                     | -15% |
| Museu Benfica / Cosme Damião                   | -15% |
| MAAT - Museu de Arte, Arquitetura e Tecnologia | -15% |
| Palácio Nacional de Sintra                     | -10% |
| Palácio Nacional e Parque da Pena              | -10% |
| Palácio Biester (Sintra)                       | -10% |
| Museu de Historia Natural e da Ciencia         | -10% |

## ATRAÇÕES TURÍSTICAS

|  |        |
|--|--------|
| Arco da Rua Augusta  | Grátis |
| Estufa Fria  | Grátis |
| Centro Interpretativo da História do Bacalhau  | Grátis |
| CIRÉS - Centro Interpretativo do Roaz do Estuário do Sado  | Grátis |
| EVOA - Espaço de Visitação e Observação de Aves  | -30%   |
| Planetário da Marinha  | -20%   |
| Padrão dos Descobrimentos  | -20%   |
| Centro Cultural de Belém   | -20%   |
| Aquário Vasco da Gama  | -20%   |
| Fundação José Saramago   | -1€    |
| Oceanário de Lisboa  | -15%   |
| Pavilhão do Conhecimento - Ciência Viva  | -15%   |
| Zoo de Lisboa  | -15%   |
| Parques de Sintra - Monte Lua; Convento dos Capuchos / Parque de Monserrate / Castelo dos Mouros | -15%   |
| O Cubo - Immersivus Gallery Lisboa   | -15%   |

|                                 |      |
|---------------------------------|------|
| Teleférico do Parque das Nações | -10% |
| Culturetgest - Exposições       | -10% |

## PASSEIOS

|   |      |
|---|------|
| Lisbon Walker                                   | -33% |
| Barco Varino da Liberdade - Vila Franca de Xira | -25% |
| Tuk Guide Portugal                              | -25% |
| CitySightseeing                                 | -25% |
| VR Tours Lisboa                                 | -25% |
| Naturway  | -20% |
| Estrela D'Alva                                  | -20% |
| Selection Tours                                 | -20% |
| Sado Arrábida                                   | -20% |
| Nosso Tejo                                      | -20% |
| BOOST Portugal                                  | -20% |
| SeaFO Tours                                     | -15% |
| Hippotrip                                       | -15% |
| Cityrama  | -15% |
| PalmaYachts                                     | -15% |
| Lisbon Destination Tours                        | -15% |
| Lisbon by Boat                                  | -15% |
| Cooltour Lisbon                                 | -15% |
| Vertigem Azul                                   | -10% |
| Yellow Boat River Tour                          | -10% |
| Yellow Bus - Hop on - off                       | -10% |
| Yellow Bus - Tramcar Tour                       | -10% |
| Lisboat   | -10% |
| Inside Lisbon                                   | -10% |
| FRS Portugal                                    | -10% |
| Vertente Natural                                | -10% |
| Blue Cruises                                    | -10% |
| Setúbal Alive                                   | -10% |

## OUTROS

|   |                    |
|---|--------------------|
| Viniportugal                                    | -20%               |
| Amoreiras Shopping Center                       | -5€                |
| Amoreiras Shopping Center Miradouro / Belvédere | -1€                |
| Casa da Baía - Setúbal                          | -15%               |
| Mercearia Confiança - Setúbal                   | -15%               |
| Casa do Turismo                                 | -15%               |
| El Corte Ingles                                 | Welcome PACK + 10% |
| Lisboa Shop - Terreiro do Paço                  | -10%               |
| Freeport Fashion Outlet                         | -10%               |
| Fado in Chiado                                  | -10%               |
| Fábrica de Falaças e Azulejos de Sant'Anna      | -5%                |

Temporariamente encerrado

## Dias de encerramento

### SEGUNDA-FEIRA

|  |
|--|
| Mosteiro dos Jerónimos                                 |
| Torre de Belém   |
| Museu Nacional do Azulejo                              |
| Museu Nacional dos Coches                              |
| Museu Nacional de Arte Antiga                          |
| Panteão Nacional                                       |
| Museu do Chiado - Museu Nacional de Arte Contemporânea |
| Museu Nacional de Etnologia                            |
| Museu Nacional do Traje                                |
| Museu Nacional do Teatro e da Dança                    |
| Casa-Museu Dr. Anastácio Gonçalves                     |
| Museu da Cerâmica - Sacavém                            |
| Museu do Ar  |
| Museu do Neo Realismo - Vila Franca de Xira            |
| Museu do Trabalho Michel Giacometti                    |
| Casa da Cerca - Museu de Arte Contemporânea - Almada   |
| Galeria Municipal de Setúbal                           |
| Convento de Jesus/Museu de Setúbal                     |
| Museu Marítimo - Sesimbra                              |
| Moinho de Maré da Mourisca - Herdade da Mourisca       |
| Fundação Arpad Szenes - Vieira da Silva                |

|   |
|---|
| Museu da Água                                   |
| Museu do Centro Científico e Cultural de Macau  |
| Museu São Roque                                 |
| Museu Sporting                                  |
| Futuro Museu de Arte Contemporânea MAC/CCB      |
| Fragata D. Fernando II e Glória                 |
| Museu do Fado                                   |
| Casa - Museu Amália Rodrigues                   |
| Museu Nacional da Música Mecânica - Palmela     |
| Atelier-museu Júlio Pomar                       |
| Museu do Oriente                                |
| Museu do Aljube                                 |
| Museu de Historia Natural e da Ciência          |
| Estufa Fria                                     |
| Planetário da Marinha                           |
| EVOA - Espaço de Visitação e Observação de Aves |
| Padrão dos Descobrimentos                       |
| Pavilhão do Conhecimento - Ciência Viva         |
| Culturetgest - Exposições                       |

### TERÇA-FEIRA

|  |
|--|
| Palácio Nacional de Mafra                      |
| Museu Escola de Artes Decorativas Portuguesas  |
| MAAT - Museu de Arte, Arquitetura e Tecnologia |
| Fundação Arpad Szenes - Vieira da Silva        |
| Museu Calouste Gulbenkian                      |
| Museu Nacional da Música Mecânica - Palmela    |

### QUARTA-FEIRA

|   |
|---|
| Museu Nacional da Música Mecânica - Palmela |
| Palácio Nacional da Ajuda                   |

### QUINTA-FEIRA

|   |
|---|
| Museu Nacional da Música Mecânica - Palmela |
|---|

### SEXTA-FEIRA

|   |
|---|
| Museu Nacional da Música Mecânica - Palmela |
|---|

### SÁBADO

|  |
|--|
| Museu do Centro Científico e Cultural de Macau |
|--|

### DOMINGO

|  |
|--|
| Museu Nacional da Música                       |
| Museu da Guarda Nacional Republicana           |
| Museu do Centro Científico e Cultural de Macau |
| Fundação Portuguesa das Comunicações           |
| Fundação Medeiros e Almeida                    |
| Museu da Carris                                |
| Museu Arqueológico do Carmo                    |
| Sé de Lisboa                                   |
| Fundação José Saramago                         |
| Museu da Farmácia                              |

Lisboa  
Sinta  
a Cidade.



Preços

24 h

48 h

72 h

ADULTOS

22 euros

37 euros

46 euros

CRIANÇAS (4-15)

15 euros

21 euros

26 euros

Preços válidos de 1 abril 2023 a 31 março 2024



# Lisboa

## Sinta a Cidade



Percorra a cidade com **transporte público gratuito**, visite **39 museus e monumentos grátis** e conheça mais de **80 lugares com descontos**.

[www.visitlisboa.com](http://www.visitlisboa.com)  
informações e vendas online



**PATRIMONIO CULTURAL**  
Direção-Geral do Património Cultural

**CP**  
COMBOIOS DE PORTUGAL

carris 



  
**fertagus**



## ARCO DA RUA AUGUSTA

LISBOA CARD PARTNER

**Símbolo da Lisboa triunfal, este monumento, além de possibilitar uma magnífica vista sobre a cidade, dá a conhecer a sua história.**

Rua Augusta, 4, Lisboa | T. (+351) 210 998 599

10:00-19:00. Última entrada 15 minutos

antes do encerramento.

[www.visitlisboa.com](http://www.visitlisboa.com)



## MONUMENTO DOS DESCOBRIMENTOS

LISBOA CARD PARTNER

**De 1960 para comemorar o 500.º aniversário da morte do Infante D. Henrique, promotor dos Descobrimentos. Vistas de Lisboa e do Tejo.**

Av. Brasília, Lisboa | T. (+351) 213 031 950

Março a setembro, 10:00-19:00 (última entrada às 18:30).

Outubro a fevereiro, 10:00-18:00 (última entrada às 17:30). Aberto às segundas-feiras de maio a setembro. Fechado: 01 de janeiro, 01 de maio e 25 de dezembro.

🚌 727, 728 🚊 15 Belém (linha de Cascais/Cascais line)

[www.padraodosdescobrimentos.pt](http://www.padraodosdescobrimentos.pt)



## CASTELO DE SÃO JORGE

**Memórias do passado da cidade, com vistas panorâmicas.**

R. de Santa Cruz do Castelo, Lisboa | T. (+351) 218 800 620

Novembro a fevereiro, 09:00-18:00 (última entrada às 17:30).

Março a outubro, 09:00-21:00 (última entrada às 20:30).

Periscópio - Torre de Ulisses, 10:00-17:00

(sujeito a condições climáticas).

🚌 737 🚊 12, 28

[www.castelodesaojorge.pt](http://www.castelodesaojorge.pt)



## MOSTEIRO DOS JERÓNIMOS

LISBOA CARD PARTNER

**Património Mundial da Unesco. Monumento do século XVI comemora os Descobrimentos Portugueses.**

Praça do Império, Lisboa | T. (+351) 213 620 034/38

Outubro a abril, 10:00-17:30 (última entrada às 17:00). Maio

a setembro, 10:00-18:30 (última entrada às 18:00). Fechado:

Segunda-feira, 01 de Janeiro, domingo de Páscoa, 01 de maio, 13 de junho, 24 e 25 de dezembro.

🚌 727, 728, 729, 751 8 🚊 15 Belém (linha de Cascais)

[www.mosteirojeronimos.pt](http://www.mosteirojeronimos.pt)



## CAMPO PEQUENO

**Campo Pequeno é um edifício histórico, sendo considerado, do ponto de vista tauromáquico, a capital mundial do toureiro a cavalo. Aberto todo o ano.**

Centro de Lazer do Campo Pequeno, Lisboa

T. (+351) 217 998 450

🚌 744, 783, 754, 736, 727, 738 🚊 Campo Pequeno

🚶 Entrecampos

[www.campopequeno.com](http://www.campopequeno.com)

## IGREJA DA GRAÇA

Largo da Graça, Lisboa

T. (+351) 218 873 943

[info@igrejadagraça.pt](mailto:info@igrejadagraça.pt)

## MONUMENTOS



### PALÁCIO BIESTER

#### LISBOA CARD PARTNER

O Palácio Biester localiza-se no coração de Sintra, perfeitamente integrado no deslumbrante cenário que tornou a Vila de Sintra famosa enquanto capital mundial do Romantismo.

Av. Almeida Garrett, 1A, Sintra | T. (+351) 218 708 800

Abril a outubro, 10:00-20:00 (última entrada às 19:00).

Novembro a Março, 10:00-18:30 (última entrada às 17:30).

🚗 Sintra | [biester.pt](http://biester.pt)

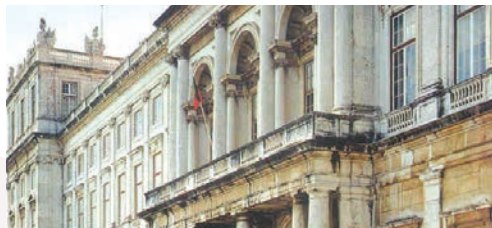

### PALÁCIO NACIONAL DA AJUDA

#### LISBOA CARD PARTNER

Edifício neoclássico, iniciado em 1796, foi a residência oficial da família real até 1910. Ambientes do século XIX e importantes coleções de artes decorativas dos séculos XVIII e XIX.

Largo da Ajuda, Lisboa | T. (+351) 213 620 264

10:00-17:00 (última entrada às 16:30). Fechado: quarta-feira, 01 de Janeiro, domingo de Páscoa, 01 de maio, 13 de junho e 25 de dezembro. Entrada gratuita no 1.º domingo do mês (o dia todo).

🚗 714, 732, 742, 760 🚗 18 | [www.palacioajuda.pt](http://www.palacioajuda.pt)



### PALÁCIO FRONTEIRA

Um dos mais belos monumentos lisboetas do século XVII que, apesar de funcionar como museu, é habitado pelos descendentes de Dom João de Mascarenhas, o 1.º Marquês de Fronteira. Esse é um dos encantos deste espaço, que contém a maior coleção de azulejos no seu local de origem.

Largo São Domingos Benfica, 1, Lisboa | T. (+351) 217 784 599

Palácio: Junho a setembro, segunda a sábado, 10:30; 11:00;

11:30; 12:00. Outubro a maio, segunda a sábado, 11:00; 12:00.

Jardins (última entrada meia hora antes das visitas): junho a

setembro, segunda a sexta, 10:30-13:00, 14:00-17:00; sábados,

10:30-13:00. Outubro a maio, segunda a sexta, 11:00-13:00,

14:00-17:00; sábados, 11:00-13:00.

[www.frenteira-alorna.pt](http://www.frenteira-alorna.pt)



### PALÁCIO NACIONAL DE MAFRA

#### LISBOA CARD PARTNER

Palácio do século XVIII. Uma preciosa biblioteca, uma coleção de esculturas italianas, um conjunto de sinos e seis órgãos únicos no mundo.

Terreiro D. João V, Mafra | T. (+351) 261 817 550

Palácio, 09:00-17:00 (última entrada às 16:15). Centro de Arte

Sacra e Centro Conventual fechado, 13:00-14:00. Biblioteca

(leitores), segunda a sexta-feira, 09:30-13:00 e 14:00-16:00.

Basilica, diariamente, 9:30-13:00 e 14:00-17:30. Fechado à

terça-feira, 01 de janeiro, domingo de Páscoa, 01 de maio,

quinta-feira da Ascensão (Dia Municipal) e 25 de dezembro.

[www.palaciomafra.pt](http://www.palaciomafra.pt)



### PALÁCIO NACIONAL DA PENA

#### LISBOA CARD PARTNER

Um antigo palácio real com uma mistura cativante de arquitetura mudéjar, manuelina e renascentista

Todos os dias, 09:30-18:00.

🚗 Sintra (linha de Sintra)

[www.parquesdesintra.pt](http://www.parquesdesintra.pt)



## PALÁCIO NACIONAL DE QUELUZ

LISBOA CARD PARTNER

Um encantador palácio do século XVIII, com amplos jardins repletos de estátuas.

Largo do Palácio, Queluz | T. (+351) 214 343 860

Todos os dias, 10:00-18:00.

🚗 Queluz (linha de Sintra)

[www.parquesdesintra.pt](http://www.parquesdesintra.pt)



## SÉ DE LISBOA

LISBOA CARD PARTNER

Construída no século XII pelo primeiro rei de Portugal, D. Afonso Henriques.

Largo da Sé, Lisboa | T. (+351) 218 866 752

info@sedelisboa.pt

[www.sedelisboa.pt](http://www.sedelisboa.pt)



## PALÁCIO NACIONAL DE SINTRA

LISBOA CARD PARTNER

Um antigo palácio real com uma mistura cativante de arquitetura mudéjar, manuelina e renascentista.

Largo Rainha D. Amélia, Sintra | T. (+351) 219 106 840

Todos os dias, 09:30-18:00.

🚗 Sintra (linha de Sintra)

[www.parquesdesintra.pt](http://www.parquesdesintra.pt)



## TORRE DA IGREJA DO CASTELO DE SÃO JORGE

LISBOA CARD PARTNER

Antiga Mesquita transformada em Igreja. Aqui terá entrado D. Afonso Henriques em procissão e cortejo real, após a conquista da cidade de Lisboa.

Largo de Santa Cruz do Castelo, 15, Lisboa

T. (+351) 215 806 032

🚗 737 🚏 12, 28

geral@torredaigrejadocastelo.pt

[www.torredaigrejadocastelo.pt](http://www.torredaigrejadocastelo.pt)



## QUINTA DA REGALEIRA

LISBOA CARD PARTNER

Palácio com associações exóticas.

Quinta da Regaleira, Sintra | T. (+351) 219 106 650

Visitas por marcação prévia. Visitas diárias, 10:00-20:00.

Fechado: 01 de janeiro e 24, 25 e 26 de dezembro.

[www.regaleira.pt](http://www.regaleira.pt)



## TORRE DE BELÉM

LISBOA CARD PARTNER

Património Mundial da Unesco. Ex-libris da cidade, com arquitetura militar Francisco Arruda em estilo manuelino do século XVI.

Av. Brasília, Lisboa | T. (+351) 213 620 034/38

Outubro a abril, 10:00-17:30 (última entrada às 17:00). Maio

a setembro, 10:00-18:30 (última entrada às 17:00). Fechado:

segunda-feira, 01 de janeiro, domingo de Páscoa, 01 de maio,

13 de junho e 25 de dezembro.

🚗 727, 728, 729, 751 🚏 15 Belém (linha de Cascais)

[www.torrebelem.pt](http://www.torrebelem.pt)



## OUTROS MONUMENTOS

### BASÍLICA DA ESTRELA

**Igreja do século XVIII, com duas torres imponentes.**  
Largo da Estrela, Lisboa

### CONVENTO DE CRISTO

#### LISBOA CARD PARTNER

Colina do Castelo, Tomar | T. (+351) 249 313 481  
Outubro a maio, 09:00-17:30 (última entrada às 17:00). Junho a setembro, 09:00-18:30 (última entrada às 18:00). Fechado: 01 de janeiro, 01 de março, domingo de Páscoa, 01 de maio e 25 de dezembro.

[www.conventocristo.pt](http://www.conventocristo.pt)

### IGREJA E MOSTEIRO

#### DE SÃO VICENTE DE FORA

**Fundada em 1147 para agradecer a conquista de Lisboa dos Mouros.**

Largo de São Vicente, Lisboa

### MOSTEIRO DE ALCOBAÇA

#### LISBOA CARD PARTNER

Praça 25 de Abril, Alcobaca | T. (+351) 262 505 120  
Outubro a março, 09:00-17:00 (última entrada às 16:30). Abril a setembro, 09:00-19:00 (última entrada às 18:30). Fechado: 01 de janeiro, domingo de Páscoa, 01 de maio, 20 de agosto e 25 de dezembro.

[www.mosteiroalcobaca.pt](http://www.mosteiroalcobaca.pt)

### MOSTEIRO DE BATALHA

#### LISBOA CARD PARTNER

Largo Infante D. Henrique, Batalha | T. (+351) 244 765 497  
Outubro a março, 09:00-17:30 (última entrada às 17:00). Abril a setembro, 09:00-18:30 (última entrada às 18:00). Fechado: 01 de janeiro, domingo de Páscoa, 01 de maio, 14 de agosto e 25 de dezembro.

[www.mosteirobatalha.pt](http://www.mosteirobatalha.pt)

### PANTEÃO NACIONAL

#### LISBOA CARD PARTNER

**Igreja de Santa Engrácia, a maior estrutura barroca de Lisboa.**

Campo de Santa Clara, Lisboa  
Fechado no feriado de 13 junho.



### CENTRO DE INTERPRETAÇÃO

#### DAS LINHAS DE TORRES

**Venha descobrir o maior sistema defensivo de campanha da Europa, construído entre 1809 e 1810 para proteger Lisboa da 3.ª Invasão Francesa a Portugal, um dos episódios mais marcantes das invasões napoleónicas.**

Praça Dr. Eugénio Dias, N.º 12, Sobral de Monte Agraço  
T. (+351) 261 942 296

De terça a domingo, das 10:00 às 18:00.

[cilt@cm-sobral.pt](mailto:cilt@cm-sobral.pt)

[www.cilt.pt](http://www.cilt.pt) e [www.rhlt.pt](http://www.rhlt.pt)



### TEMPLO DE BUDISMO DE SINTRA

**Um dos quatro templos tradicionais do Budismo Kadampa no mundo. Aberto para visitas e palestras gratuitas, aulas de meditação e retiros. Tem uma loja, um café, um jardim e quartos para alugar.**

Rua Moinho do Gato, 5, Várzea de Sintra | T. (+351) 960 007 110

Terça-feira a domingo, 10:00-19:00.

[www.kadampa.pt](http://www.kadampa.pt)





## CASA FERNANDO PESSOA

**A casa onde o poeta Fernando Pessoa passou os últimos 15 anos de sua vida.**

Rua Coelho da Rocha, 16-18, Lisboa | T. (+351) 213 913 270  
Terça-feira a domingo, 10:00-18:00. Fechado: segunda-feira.

☎ 709, 713, 720, 738, 774 🚗 25 e 28 📧 Rato

info@casafernandopessoa.pt

www.casafernandopessoa.pt



## MUSEU MEDEIROS E ALMEIDA

**LISBOA CARD PARTNER**

**Imperdível em Lisboa. Coleção de artes decorativas: cerâmica chinesa, mobiliário francês, pintura europeia, pratos e relógios.**

Rua Rosa Araújo, 41, Lisboa | T. (+351) 213 547 892

Segunda-feira a sábado, 10:00-17:00. Encerrado aos domingos.

info@museumediosealmeida.pt

museumediosealmeida.pt



## CASA MUSEU AMÁLIA RODRIGUES

**LISBOA CARD PARTNER**

**A casa onde viveu o maior ícone do fado, durante mais de meio século.**

Rua de São Bento, 193, Lisboa | T. (+351) 213 971 896

De terça-feira a domingo, 10:00-18:00.

☎ 706, 727

www.amaliarodrigues.pt



## CENTRO CIENTÍFICO

## E CULTURAL DE MACAU

**LISBOA CARD PARTNER**

**Livros, multimédia e iconografia na sociedade chinesa.**

Rua da Junqueira, 30, Lisboa | T. (+351) 213 617 570

Terça-feira a sábado, 10:00-17:00. Domingo, 12:00-18:00.

☎ 714, 727, 732, 751, 756 🚗 15

geral@cccm.pt

www.cccm.mctes.pt



## CASA-MUSEU

## DR. ANASTÁCIO GONÇALVES

**LISBOA CARD PARTNER**

**Pintura, cerâmica, móveis e porcelanas.**

Av. 5 de Outubro, 6-8, Lisboa | T. (+351) 210 109 923

De terça-feira a domingo, 10:00-18:00.

☎ 701, 720, 727, 732, 736, 738, 744, 783

📍 Picoas, Saldanha

www.cmuseuanastaciogoncalves.pt

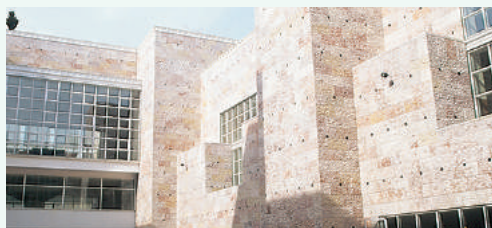

## CENTRO CULTURAL DE BELÉM

**LISBOA CARD PARTNER**

**Um dos maiores centros culturais da Europa.**

Praça do Império, Lisboa | T. (+351) 213 612 400

Centro de exposições, 10:00-19:00 (última entrada às 18:15).

Fechado às segundas-feiras.

www.ccb.pt



**CULTURGEST**  
**FUNDAÇÃO CAIXA GERAL DE DEPÓSITOS**  
**LISBOA CARD PARTNER**

**Exposições, dança, teatro, música, cinema e conferências.**  
 Rua Arco do Cego, Lisboa | T. (+351) 217 905 454  
 Terça a sexta-feira, 11:00-18:00 (última entrada às 17:30)  
 Sábados, domingos e feriados, 11:00-19:00 (última entrada às 18:30). Fechado às segundas-feiras. Guias áudio disponíveis gratuitamente. Visitas e grupos escolares.  
 ☎ 207, 722, 735, 736, 742, 744, 749, 754, 756, 783, 727, 732, 738, 767  
 📍 Campo Pequeno  
[www.culturgest.pt](http://www.culturgest.pt)

**CORDOARIA**  
 Rua da Junqueira, Lisboa  
 T. (+351) 210 977 376  
[ccm.marinha.pt](mailto:ccm.marinha.pt)



**FRAGATA D. FERNANDO II E GLÓRIA**  
**LISBOA CARD PARTNER**

**Suba a bordo e faça uma viagem pela história do último navio da Marinha Portuguesa a navegar exclusivamente à vela e a última nau da "Carreira da Índia".**  
 Largo Alfredo Dinis, Almada | T. (+351) 212 746 295  
 De 1 de maio a 30 de setembro, de terça a domingo, das 10:00 às 18:00; de 1 de outubro a 30 de abril, de terça a domingo, das 10:00 às 17:00. Encerrado às segundas-feiras, dias 1 de janeiro, domingo de Páscoa, 1 de maio e 25 de dezembro.  
[fernandoegloria@marinha.pt](mailto:fernandoegloria@marinha.pt)  
[ccm.marinha.pt/pt/dfernando](http://ccm.marinha.pt/pt/dfernando)



**FUNDAÇÃO JOSÉ SARAMAGO**  
**LISBOA CARD PARTNER**

**A Casa dos Bicos é a sede da Fundação José Saramago. Conferências públicas, concertos, debates e uma exposição permanente sobre a vida e o trabalho do Prémio Nobel de Literatura de 1998.**  
 Casa dos Bicos, Rua dos Bacalhoeiros, 10, Lisboa  
 T. (+351) 218 802 040  
 Segunda a sábado, 10:00-18:00.  
[www.josesaramago.org](http://www.josesaramago.org)



**FUNDAÇÃO ÁRPÁD SZENES-VIEIRA DA SILVA**  
**LISBOA CARD PARTNER**

**A fundação tem como objetivo divulgar e estudar o trabalho do casal Arpad Szenes e Maria Helena Vieira da Silva, bem como outros artistas, intelectuais e amigos, nacionais ou estrangeiros e contemporâneos.**  
 Praça das Amoreiras, 56, Lisboa | T. (+351) 213 880 044  
 Terça a domingo, 10:00-18:00. Fechado às segundas-feiras e feriados.  
[www.fasvs.pt](http://www.fasvs.pt)

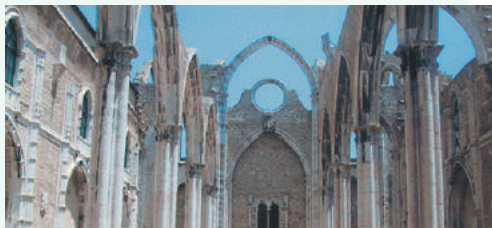

**MUSEU ARQUEOLÓGICO DO CARMO**  
**LISBOA CARD PARTNER**

**A história da cidade desde o período pré-histórico até aos dias de hoje.**  
 Largo do Carmo, Lisboa | T. (+351) 213 478 629  
 Junho a setembro, 10:00-19:00. Outubro a maio, 10:00-18:00.  
 Fechado aos domingos.  
 ☎ 758 🚶 28 📍 Baixa/Chiado  
[www.museuarqueologicodocarmo.pt](http://www.museuarqueologicodocarmo.pt)



## MUSEU BENFICA COSME DAMIÃO

### LISBOA CARD PARTNER

**Os troféus, os factos e as pessoas que fizeram do Benfica um marco do desporto mundial.**

Estádio do Sport Lisboa e Benfica, Av. Eusébio da Silva Ferreira, Lisboa | T. (+351) 217 219 590

Todos os dias, 10:00-18:00 (em dia de jogo o museu fecha no início do jogo).

🚶 3, 64, 729, 750, 765, 767, 799

🏠 Colégio Militar / Alto dos Moinhos

[www.museubenfica.pt](http://www.museubenfica.pt)



## MUSEU DE LISBOA - PALÁCIO PIMENTA

**Descobertas arqueológicas, pinturas, gravuras, documentando a história de Lisboa.**

Campo Grande, 245, Lisboa | T. (+351) 217 513 200

10:00-18:00. Fechado às segundas-feiras e feriados.

🚶 701, 736, 747, 750 🏠 Campo Grande

[www.museudelisboa.pt](http://www.museudelisboa.pt)



## MUSEU DO DINHEIRO

**No coração de Lisboa, o Museu do Dinheiro oferece aos visitantes a oportunidade de conhecer exemplares únicos de notas e moedas de todo o mundo, através de uma experiência inovadora e interativa. Convida os visitantes a ir até a criptada igreja velha e descobrir o único troço acessível ao público da Muralha de D. Dinis, classificado como Monumento Nacional.**

Banco de Portugal, Largo de São Julião, Lisboa

T. (+351) 213 213 240

Quarta a domingo, 10:00-18:00. Fechado: 1 de janeiro,

1 de maio, 24 e 25 de dezembro.

[info@museudodinheiro.pt](mailto:info@museudodinheiro.pt)

[museudodinheiro.pt](http://museudodinheiro.pt)



## MUSEU DE LISBOA - SANTO ANTÓNIO

**Iconografia, livros, trajes e objetos religiosos.**

Largo de Santo António da Sé, 22, Lisboa

T. (+351) 218 860 447

10:00-18:00. Fechado às segundas-feiras.

🚶 737 🚶 12, 28

[www.museudelisboa.pt](http://www.museudelisboa.pt)



## MUSEU DO CHIADO

### LISBOA CARD PARTNER

**Museu Nacional de Arte Contemporânea (peças posteriores a 1850).**

Rua Serpa Pinto, 4, Lisboa | T. (+351) 213 432 148

Terça a domingo, 10:00-18:00. Fechado às segundas-feiras, 01 de janeiro, domingo de Páscoa, 01 de maio, 13 de junho e 25 de dezembro.

🚶 758 🚶 28 🏠 Baixa-Chiado

[www.museuartecontemporanea.pt](http://www.museuartecontemporanea.pt)



## MUSEUS



### MUSEU DA FARMÁCIA

#### LISBOA CARD PARTNER

**Objetos de farmácia de várias civilizações.**

Rua Marechal Saldanha, 1, Lisboa | T. (+351) 213 400 680

Segunda a sexta, das 10:00 às 18:00 (última entrada às 17:30). Fim de semana, 10:00-13:00 e 14:00 – 18:00 (última entrada às 17:30).

Fechado: domingo de Páscoa, 25 de dezembro e 1 de janeiro.

🚶 758 (Praça Luís de Camões) 🚗 28 📧 Chiado

[museudafarmacia@anf.pt](mailto:museudafarmacia@anf.pt)

[www.museudafarmacia.pt](http://www.museudafarmacia.pt)



### MUSEU DA ÁGUA

#### LISBOA CARD PARTNER

**Estação de bombeamento da água que data de 1880, entrou em funcionamento em 1928. Inclui temas de exposição permanente: a água no planeta, a história do abastecimento de água e o ciclo da sustentabilidade.**

Rua do Alviela, 12, Lisboa | T. (+351) 218 100 215

Terça a sábado, 10:00-17:30. Fechado para almoço:

12:30-13:30. Fechado nos feriados.

🚶 735, 794, 706, 712, 782 🚉 Sta. Apolónia 📍 Santa Apolónia

[www.epal.pt](http://www.epal.pt)



### MUSEU RAFAEL BORDALO PINHEIRO

Campo Grande, 382, Lisboa | T. (+351) 215 818 540

Terça a domingo, 10:00-18:00. Fechado às segundas-feiras, 1 de janeiro, 1 de maio e 25 de dezembro.

🚶 701, 703, 736, 747, 750, 768 📍 Campo Grande

[www.museubordalopinheiro.pt](http://www.museubordalopinheiro.pt)



### MUSEU DAS COMUNICAÇÕES

#### LISBOA CARD PARTNER

**Documentos, objetos e equipamentos que testemunham a evolução da comunicação.**

Rua do Instituto Industrial, 16, Lisboa | T. (+351) 213 935 000/159

Segunda a sexta-feira 10:00-18:00. Sábado, 14:00-18:00.

Última quinta-feira do mês, 10:00-22:00, com entrada livre de 18:00 às 22:00. Fechado aos feriados.

🚶 706, 714, 728, 732, 760 🚗 15, 18 e 25

🚉 Cais do Sodré (Cascais line) 📍 Cais do Sodré

[www.fpc.pt](http://www.fpc.pt)

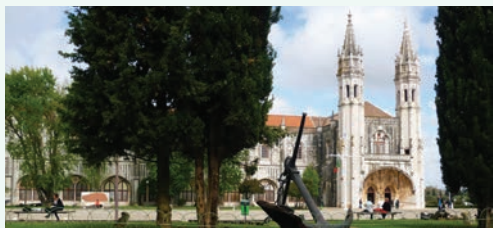

### MUSEU DE MARINHA

#### LISBOA CARD PARTNER

**Entre modelos de embarcações, instrumentos marítimos, réplicas impressionantes e verdadeiras embarcações, conheça a História dos Portugueses no Mar.**

Praça do Império – Belém, Lisboa | T. (+351) 210 977 371

Outubro a abril, todos os dias, 10:00-17:00. Maio a setembro,

todos os dias, 10:00-18:00. Fechado: 1 de janeiro, domingo

de Páscoa, 1 de maio e 25 de dezembro.

🚶 714, 727, 28, 729, 751, 201 🚗 15 Belém (linha de Cascais)

🚉 Estação Fluvial de Belém (Transtejo)

[ccm.marinha.pt/pt/museu](http://ccm.marinha.pt/pt/museu)



**MAAT - MUSEU DE ARTE,  
ARQUITETURA E TECNOLOGIA**  
**LISBOA CARD PARTNER**

**Novo museu da Fundação EDP mostra a relação entre arte, arquitetura e tecnologias, através de uma programação contemporânea e internacional.**

Av. Brasília, Central Tejo, Lisboa | T. (+351) 210 028 130  
12:00-20:00. Fechado às terças-feiras, 01 de janeiro, 01 de maio e 25 de dezembro.

🚶 728, 714, 727, 729, 751 🚗 15 🚊 Belém (linha de Cascais)  
[www.maat.pt](http://www.maat.pt)

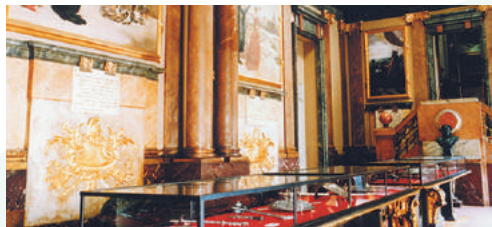

**MUSEU MILITAR DE LISBOA**

**Valiosa coleção de armas e uniformes.**

Largo do Museu de Artilharia, Lisboa | T. (+351) 218 842 569  
Terça a domingo 10:00-17:00. Fim-de-semana, 10:00-12:30 e 13:30-17:00. Entrada gratuita na manhã do primeiro domingo de cada mês.

🚶 210, 728, 735  
[www.exercito.pt](http://www.exercito.pt)



**MUSEU DA LIGA DOS COMBATENTES**  
**FORTE DO BOM SUCESSO**

**Integra o Monumento aos Combatentes da Guerra do Ultramar. Museu e exposições.**

Forte do Bom Sucesso, Belém | T. (+351) 969 562 064  
Todos os dias, 10:00-17:30 (última entrada às 17:00).

Abril a setembro, 10:00-18:00 (última entrada às 17:30).  
🚶 727, 728, 729, 751 🚗 15 🚊 Belém (linha de Cascais)  
[www.ligacombatentes.org.pt](http://www.ligacombatentes.org.pt)



**MUSEU NACIONAL DE ARTE ANTIGA**  
**LISBOA CARD PARTNER**

**Arte europeia, incluindo a melhor coleção de arte portuguesa da Idade Média ao século XIX. Arte africana e oriental.**

Rua Janelas Verdes, Lisboa | T. (+351) 213 912 800  
Terça a domingo, 10:00-18:00. Fechado: 01 de janeiro, Domingo de Páscoa, 01 de maio, 13 de junho e 24 e 25 de dezembro.

🚶 713,714, 727, 728, 732, 760 🚗 15, 18, 25  
[www.museudearteantiga.pt](http://www.museudearteantiga.pt)



**MUSEU DA MARIONETA**

**Uma coleção de marionetas de todo o mundo. Demonstrações das técnicas de manipulação de marionetas.**

Rua da Esperança, 146, Lisboa | T. (+351) 213 942 810  
Terça a domingo 10:00-13:00 e 14:00-18:00. Fechado às segundas-feiras, 01 de janeiro, 01 de maio e 25 de dezembro.  
[www.museudamarioneta.pt](http://www.museudamarioneta.pt)



**MUSEU NACIONAL DOS COCHES**  
**LISBOA CARD PARTNER**

**Criada a 23 de maio de 1905 na antiga escola de equitação do Palácio de Belém, é uma coleção única no mundo! Em 23 de maio de 2015, a maior parte da coleção foi transferida para um novo edifício.**

Avenida da Índia, 136, Lisboa | Picadeiro Real: Praça Afonso de Albuquerque, Lisboa | T. (+351) 210 732 319  
Terça a domingo, 10:00-18:00 (última entrada às 17:15 (nova construção) e 17:30 (Picadeiro Real)). Fechado às segundas-feiras, 01 de janeiro, domingo de Páscoa, 01 de maio, 13 de junho, 24 e 25 de dezembro. Entrada gratuita no primeiro domingo de cada mês.  
[www.museudoscoches.pt](http://www.museudoscoches.pt)



## MUSEUS



### MUSEU NACIONAL DO AZULEJO

#### LISBOA CARD PARTNER

A arte do azulejo ao longo dos últimos cinco séculos.

Instalado num convento do século XVI.

Rua Madre de Deus, 4, Lisboa | T. (+351) 218 100 340

Terça a domingo 10:00-18:00. Fechado às segundas-feiras, domingo de Páscoa, 01 de janeiro, 01 de maio, 13 de junho e 25 de dezembro.

🚗 718, 728, 742, 759, 794

[www.museudoazulejo.pt](http://www.museudoazulejo.pt)



### MUSEU NACIONAL FERROVIÁRIO

Viaje desde os primórdios das locomotivas a vapor até ao transporte ferroviário do futuro, não esquecendo os tesouros nacionais como o Comboio Real ou o Comboio Presidencial Português.

Rua Eng. Ferreira de Mesquita, 1A, Entroncamento

T. (+351) 249 130 382

De terça-feira a domingo, 10:00-18:00.

[www.fmf.pt](http://www.fmf.pt)



### MUSEU NACIONAL DA MÚSICA

#### LISBOA CARD PARTNER

Instrumentos musicais europeus dos últimos três séculos.

Uma coleção alojada numa estação de metro.

Rua João Freitas Branco, Lisboa | T. (+351) 217 710 990

Terça a sábado, 10:00-18:00. Fechado aos domingos, segundas-feiras, 01 de janeiro, 01 de maio, 13 de junho e 25 de dezembro.

🚗 Alto dos Moinhos

[www.museunacionaldamusica.pt](http://www.museunacionaldamusica.pt)



### MUSEU DE SÃO ROQUE

#### LISBOA CARD PARTNER

Pinturas, escultura, jóias, manuscritos iluminados, tecidos, relicários e frontais de altar (século XIV ao século XX).

Largo Trindade Coelho, Lisboa | T. (+351) 213 235 444/ 382/ 449

Terça a domingo, 10:00-18:00. Segunda-feira, 14:00-18:00

Fechado às segundas-feiras de manhã e feriados.

[mais.scm.pt/museu-saoroque/museu/](http://mais.scm.pt/museu-saoroque/museu/)



### MUSEU NACIONAL DE ETNOLOGIA

#### LISBOA CARD PARTNER

Coleção universal. Instrumentos agrícolas.

Av. Ilha da Madeira, Lisboa | T. (+351) 213 041 160

Terça-feira, 14:00-18:00. Quarta a domingo, 10:00-18:00.

Fechado às segundas-feiras, 01 de janeiro, 01 de maio, 13 de junho e 25 de dezembro.

🚗 728, 732 🚗 Belém, (linha de Cascais)

[www.mnetnologia.wordpress.com](http://www.mnetnologia.wordpress.com)



### MUSEU NACIONAL DO TEATRO E DANÇA

#### LISBOA CARD PARTNER

Trajes, figurinos, cenários, fotografias e muito mais.

Estrada do Lumiar, 10-12, Lisboa | T. (+351) 217 567 410

Terça a domingo, 10:00-18:00. Fechado às segundas-feiras e feriados (13 de junho).

🚗 736, 703, 701, 796 🚗 Lumiar

[www.museudoteatroedanca.gov.pt](http://www.museudoteatroedanca.gov.pt)



## RTP - COLEÇÃO VISITÁVEL MUSEOLÓGICA DE RÁDIO E DE TELEVISÃO

**A maior coleção europeia de equipamentos de rádio.**

Rua Conselheiro Emídio Navarro, 34, Lisboa

T. (+351) 217 947 923 | 217 947 961

Segunda a sexta-feira, 10:00-13:00 e 14:00-17:00. Aberto no primeiro sábado de cada mês para grupos com mais de 15 pessoas, mediante disponibilidade e marcação prévia, efetuada com uma antecedência mínima de uma semana, exceto feriados. Fechado aos sábados, domingos e feriados. Visitas gratuitas. Inscrição prévia obrigatória para grupos.

[museu.virtual@rtp.pt](mailto:museu.virtual@rtp.pt)

[museu.rtp.pt](http://museu.rtp.pt)

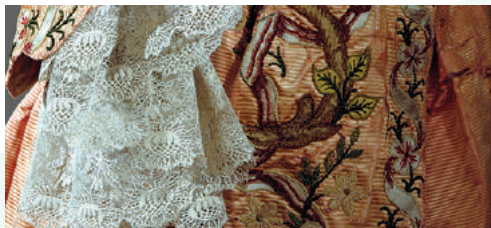

## MUSEU NACIONAL DO TRAJE

**LISBOA CARD PARTNER**

**Coleção de trajes e acessórios do século XVII até aos nossos dias e um parque botânico.**

Largo Júlio Castilho, Lisboa | T. (+351) 217 567 620

Terça-feira a domingo, 10:00-18:00. Fechado às segundas-feiras.

🚶 701, 703, 736 📍 Lumiar

[www.museudo traje.dgcp.gov.pt](http://www.museudo traje.dgcp.gov.pt)



## NEWSMUSEUM | MEDIA AGE EXPERIENCE

**LISBOA CARD PARTNER**

**Nomeado para Museu Europeu do Ano 2017.**

**Um entretenimento inteligente, interativo e tecnicamente avançado, dedicado às histórias de Portugal e do mundo contadas pelos Media. É assim que se define o Newsmuseum, localizado na Vila de Sintra.**

Rua Visconde Monserrate, 26 a 38, Sintra | T. (+351) 210 126 600

Todos os dias das 10:00-18:30. Última entrada às 17:30.

🚶 Sintra (Linha de Sintra)

[www.newsmuseum.pt](http://www.newsmuseum.pt)



## MUSEU DA CARRIS

**LISBOA CARD PARTNER**

**Carros eléctricos, autocarros e equipamento de transporte público urbano.**

Rua 1º de Maio, 103, Lisboa



## MUSEU DO ORIENTE

**LISBOA CARD PARTNER**

Av. Brasília, Doca de Alcântara Norte, Lisboa

T. (+351) 213 585 200

Terça a domingo, 10:00-18:00. Sexta-feira, 10:00-22:00

(entrada livre, 18:00-22:00). Fechado às segundas-feiras.

[www.museudooriente.pt](http://www.museudooriente.pt)



## MUSEU SPORTING CP

### ESTADIO JOSÉ ALVALADE

**LISBOA CARD PARTNER**

**Vem conhecer a história de um dos clubes mais grandiosos e ecléticos do mundo do desporto.**

Rua Professor Fernando da Fonseca, Lisboa

T. (+351) 217 516 164

Terça-feira a domingo, 10:30-13:00 e 14:30-18:00.

📍 Campo Grande | [www.sporting.pt](http://www.sporting.pt)

## OUTROS MUSEUS



### MUSEU DO AR LISBOA CARD PARTNER

Aviões e equipamentos exibidos num hangar.  
Granja do Marquês, Pêro Pinheiro, Sintra



### MUSEU NACIONAL DE HISTÓRIA NATURAL E CIÊNCIA LISBOA CARD PARTNER

Instrumentos científicos, recolha de História Natural.  
Rua Escola Politécnica, 54-60, Lisboa

## GALERIAS DE ARTE



### GALERIA ROCA LISBOA

Convidamo-lo a visitar o Roca Lisboa Gallery e conhecer as últimas novidades em espaços de banho, assim como as sensações que os rodeiam. Um espaço aberto à cidade com eventos e atividades culturais.

Praça dos Restauradores, 46, Lisboa | T. (+351) 213 404 260  
Segunda a sexta-feira, 10:30-17:30.  
[rocalisboagallery.com](http://rocalisboagallery.com)

## ESTÁDIOS DE FUTEBOL

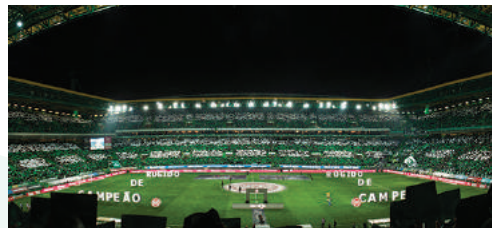

### VISITA AO ESTÁDIO JOSÉ ALVALADE SPORTING CP LISBOA CARD PARTNER

Venha ver o estádio de um dos clubes mais grandiosos e ecléticos do mundo do desporto.

Rua Professor Fernando da Fonseca, Lisboa  
T. (+351) 217 516 164

Terça-feira a domingo, 11:30, 14:30, 15:30, 16:30.

🚌 Campo Grande

[www.sporting.pt](http://www.sporting.pt)



### VISITA AO ESTÁDIO DA LUZ LISBOA CARD PARTNER

Visite o Estádio do Sport Lisboa e Benfica e viva a experiência de estádio em dia de jogo.

Av. Eusébio da Silva Ferreira, Lisboa | T. (+351) 217 219 500  
Todos os dias, 10:00-19:00.

🚌 3, 64, 729, 750, 765, 767, 799

📍 Colégio Militar/Alto dos Moinhos

[www.slbenfica.pt](http://www.slbenfica.pt)

[visitasestadio@slbenfica.pt](mailto:visitasestadio@slbenfica.pt)





## AQUÁRIO VASCO DE GAMA

LISBOA CARD PARTNER

Visite um dos aquários-museus mais antigos do mundo e viaje entre as profundezas do mar e as encostas marítimas, contemplando a vida aquática portuguesa.

Rua Direita do Dafundo,  
Cruz Quebrada – Dafundo | T. (+351) 214 205 000

Todos os dias, 10:00-18:00 (última entrada às 17:30).

☎ 76,723,729,750,751 (Carris); 1,6 (Vimeca) 🚏 15

aquariovgama@marinha.pt  
marinha.pt/pt/aquariovgama



## CENTRO INTERPRETATIVO DA HISTÓRIA DO BACALHAU

LISBOA CARD PARTNER

Aqui conta-se uma das mais épicas histórias de Portugal – a descoberta da Terra Nova e a aventura nos mares gelados pela pesca do bacalhau.

Torreão Nascente do Terreiro do Paço, Lisboa | T. (+351)

211 126 155; Todos os dias, 10:00-19:00 (última entrada às 18:00).

🚏 Sintra (Linha de Sintra)

www.historiabacalhau.pt



## CASINO ESTORIL

O maior casino da Europa. Salas de jogos, todos os dias, 15:00 às 03:00, espetáculos a partir das 21:00.

Praça José Teodoro dos Santos, Estoril | T. (+351) 214 667 700

Estoril 🚏 (Linha de Cascais)

www.casino-estoril.pt



## CENTRO INTERATIVO MITOS E LENDAS DE SINTRA

LISBOA CARD PARTNER

Descubra o misticismo, os segredos e o romantismo de Sintra, numa viagem que cruza história, música e literatura, com técnicas multimédia e experiências sensoriais.

Praça da República, 23, Sintra | T. (+351) 219 231 157

Todos os dias das 10:00 às 18:30, última entrada às 17:30.

🚏 Sintra (Linha de Sintra)

www.visittlisboa.com



## CASINO LISBOA

Sala de jogos e espetáculos, todos os dias, 15:00-03:00.

Alameda dos Oceanos, Lt. 1.03.01

Parque das Nações, Lisboa | T. (+351) 218 929 000

15:00-03:00. Sextas e sábados, 16:00-04:00. 15:00-03:00.

📍 Oriente

www.casinolisboa.pt



## CENTRO TEJO

Uma viagem de interpretação, apreciação e sensibilização ambiental das duas margens do Tejo.

Terreiro do Paço | T. (+351) 211 163 426

Todos os dias das 10:00 às 19:00.

centrotejo@lismarketing.pt



## ESTAÇÃO SUL E SUESTE

Viva a experiência de um passeio no rio a bordo de uma das muitas embarcações tradicionais. Embarque e descubra o Tejo e as suas margens.

Terreiro do Paço

Todos os dias das 09:00 às 20:00.

[centerjejo@lismarketing.pt](mailto:centerjejo@lismarketing.pt)



## EXPERIÊNCIA PILAR 7

### LISBOA CARD PARTNER

Uma experiência interativa e imersiva que permite uma descoberta única da Ponte 25 de Abril.

Avenida da Índia, Alcântara

Todos os dias, das 10:00 às 18:00. Última entrada às 17:00.

Encerra a 25 de dezembro.

[www.visitlisboa.com](http://www.visitlisboa.com)



## CHAPITÔ

Costa do Castelo, 7, Lisboa | T. (+351) 218 855 550

Terça a domingo, 12:00-02:00.

🚏 737 🚏 28 🚏 Rossio

[www.chapito.org](http://www.chapito.org)



## HOT CLUBE DE PORTUGAL

O Hot Clube é um dos mais antigos clubes de jazz da Europa e considerado um dos melhores 100 clubes de jazz do mundo.

Praça da Alegria, 48, Lisboa | T. (+351) 213 619 740

De terça a sábado das 22:00 às 02:00.

[www.hcp.pt](http://www.hcp.pt)



## LISBOA STORY CENTRE

### LISBOA CARD PARTNER

Centro de interpretação dedicado às histórias da capital portuguesa, através de experiências imersivas.

Terreiro do Paço, 78-81, Lisboa | T. (+351) 211 941 099

Todos os dias das 10:00 às 19:00 (última entrada às 18:00).

[www.lisboastorycentre.pt](http://www.lisboastorycentre.pt)

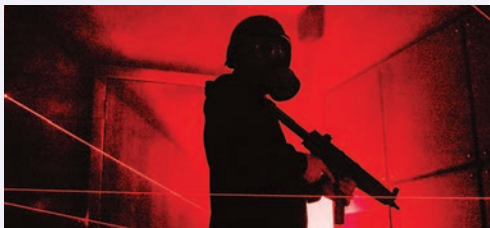

## ESCAPE GAME OVER LISBOA

São três salas para uma experiência interativa, com pistas para seguir e uma verdade para descobrir.

Rua de O Século, 4B, Lisboa | T. (+351) 926 871 858

De segunda a sexta, 15:00-24:00. Sábados e domingos, 10:30-24:00.

[info@escapegameover.pt](mailto:info@escapegameover.pt)

[www.escapegameover.pt](http://www.escapegameover.pt)





## LISBON ESCAPE HUNT

Imagina uma sala aparentemente normal. Agora imagina tu e os teus amigos trancados dentro dessa sala.

Rua dos Douradores, 16, Lisboa | T. (+351) 924 149 160

Todos os dias, 11:00-21:00.

[www.lisbon.escapehunt.com](http://www.lisbon.escapehunt.com)



## MARVEL MISSION

Bem-vindo ao centro de entretenimento baseado no fantástico Universo Marvel. Aqui pode ajudar super-heróis através de diferentes missões e adquirir produtos e esculturas de coleção.

Av. Cruzeiro Seixas, 5 e 7, Amadora

T. (+351) 218 003 600

[info@marvelmission.com](mailto:info@marvelmission.com)

[www.marvelmission.com](http://www.marvelmission.com)



## MINI GOLF LISBON

Junte-se a nós num campo de 18 buracos, iluminado com luz natural e Neon, repleto de desafios e reviravoltas, prometendo muita diversão para todos. Faça competições de bilhar, futebol e air hockey, ou simplesmente relaxe na área de bar.

Calçada Ferragial, 8, Lisboa | T. (+351) 926 674 272

Todos os dias, 12:30-23:00 (última entrada: 22:30).

Encerrado a 25 de dezembro e a 1 de janeiro.

[golf@minigolflisbon.com](mailto:golf@minigolflisbon.com)

[minigolflisbon.com](http://minigolflisbon.com)



## OCEANÁRIO DE LISBOA

### LISBOA CARD PARTNER

Um dos maiores aquários da Europa. Aberto todos os dias.

Esplanada D. Carlos I, Lisboa | T. (+351) 218 917 000

Preços: Exposição Permanente + Temporária/Exposição permanente - Crianças (0-3 anos): gratuito; crianças (4-12 anos):

12€/10€; adultos (13-64 anos): 18€/15€; idosos (+65 anos):

12€/10€; famílias (2 adultos e crianças até aos 12 anos): 47€/39€

Todos os dias, das 10:00 às 20:00 (última entrada às 19:00).

☎ 705, 725, 728, 744, 708, 750, 759, 782, 794

📍 Oriente

[www.oceanario.pt](http://www.oceanario.pt)



## QUAKE

Experiência temática que dá a ver e sentir o terramoto em Lisboa

Rua Cais da Alfândega Velha, 39, Lisboa

[lisbonquake.com](http://lisbonquake.com)

[info@lisbonquake.com](mailto:info@lisbonquake.com)



## PAVILHÃO DO CONHECIMENTO

### – CIÊNCIA VIVA

#### LISBOA CARD PARTNER

Um museu de ciência e tecnologia interativa.

Largo José Mariano Gago, Parque das Nações, Lisboa

T. (+351) 218 917 100

Preços: 9€; crianças (3-11 anos): 6€; crianças (12-17 anos):

7€; família: 24€. Terça-feira a sexta-feira 10:00-18:00. Sábado, domingo e feriados, 11:00-19:00.

📍 Oriente

[www.pavconhecimento.pt](http://www.pavconhecimento.pt)



## PLANETÁRIO DE MARINHA

LISBOA CARD PARTNER

Fique mais perto do céu e sinta-se um astronauta por entre as estrelas. Fique a perceber o que se passa para lá do que os olhos alcançam, neste que é um dos maiores planetários do mundo.

Praça do Império – Belém, Lisboa | T. (+351) 210 977 350  
De terça-feira a domingo, 09:30-12:00 | 13:30-16:00. Sábado, 13:30-16:00. Fechado: 1 de janeiro, domingo de Páscoa, 1 de maio e 25 de dezembro.

🚗 714, 727, 728, 729, 751, 201 🚗 15

🚗 Belém (linha de Cascais) 🚗 Estação Fluvial de Belém (Transtejo)

planetario@marinha.pt

ccm.marinha.pt/pt/planetario



## TEATRO NACIONAL D. MARIA II

Praça D. Pedro V, Lisboa | T. (+351) 213 250 800

geral@tndm.pt

www.tndm.pt



## TEATRO NACIONAL DE SÃO CARLOS

Rua Serpa Pinto, 9, Lisboa | T. (+351) 213 253 000

saocarlos.info@saocarlos.pt



## ADVENTURE PARK

O arborismo consiste na passagem sequencial de obstáculos entre plataformas posicionadas nas copas das árvores, terminando sempre num slide.

Complexo Desportivo do Jamor, Estrada

Carreira de Tiro | T. (+351) 211 519 400

Todos os dias: 10:00-17:00.

Fechado a 25 de dezembro, 1 de Janeiro e Domingo de Páscoa.

A marcação não é obrigatória, mas é recomendável.

www.adventurepark.pt



## BADOCA SAFARI PARK

Cerca de 500 animais selvagens convivem neste parque temático.

Herdade da Badoca, Vila Nova de Santo André

T. (+351) 369 708 850

Todos os dias, 09:30-17:30.

badoca@badoca.com

www.badoca.com



## EVOA - ESPAÇO DE VISITAÇÃO E OBSERVAÇÃO DE AVES

LISBOA CARD PARTNER

Mais de 100 espécies de aves em estado selvagem.

Visitas guiadas e observação.

Lezíria Sul de Vila Franca de Xira, Vila Franca de Xira

T. (+351) 926 458 963

Aberto todos os dias, exceto segunda-feira e julho.

🚗 Vila Franca de Xira

www.evoa.pt



### ESCALA25

Esta localização incrível proporciona uma experiência única de escalada, onde os visitantes podem disfrutar da icônica Ponte 25 de abril de uma maneira nova e emocionante. Um espaço seguro e acolhedor para todas as idades e níveis.

**Aceita o desafio e vem escalar connosco!**

Av. da Índia, Pilar 7, Lisboa | T. (+351) 964 129 244

Segunda a sexta, das 10:00 às 20:00,

Sábados e domingos, das 10:00 às 18:00.

[escala25.com](http://escala25.com)



### MONTE SELVAGEM

**Preservação da vida selvagem num montado (ecossistema típico da região do Alentejo). colhe animais domésticos e selvagens**

Monte do Azinhal, Lavre, Montemor-o-Novo  
T. (+351) 265 894 377

Terça a domingo, 10:00-19:00, até Outubro.

[www.monteselvagem.pt](http://www.monteselvagem.pt)

### 9.8 GRAVITY CLIMBING LISBON

Av. Severiano Falcão, 3B, Prior Velho

T. (+351) 219 413 900

[info@98gravity.pt](mailto:info@98gravity.pt)

[www.98gravity.pt](http://www.98gravity.pt)



### PARQUE AVENTURA COVA DA BALEIA

**Parque aventura com 55.000m<sup>2</sup>, a 35 quilómetros de Lisboa, Mafra, dedicado à aventura, paixão, desafio e emoção.**

**Paintball, Cobertura, Slide, Rappel, piscina e insufláveis.**

Senhora da Lapa, Barreiralva, Mafra | T. (+351) 969 008 368

Todos os dias, 10:00-19:00.

[www.covadabaleia.com](http://www.covadabaleia.com)



### MARINA PARQUE DAS NAÇÕES

**Experiências de vela, canoagem, windsurf, cruzeiros fluviais.**

Edf. da Capitania, Passeio de Neptuno, Lisboa

T. (+351) 218 949 066

Fechado de 8:30 a 20:30.

[www.marinaparquedasnacoes.pt](http://www.marinaparquedasnacoes.pt)

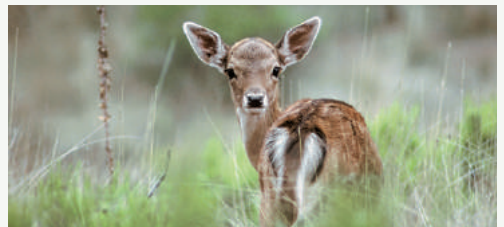

### TAPADA NACIONAL DE MAFRA

**Uma antiga reserva de caça real, com mais de 800 hectares. A 35 quilómetros de Lisboa, ao lado do Mosteiro de Mafra, Portão do Codeçal.**

T. (+351) 261 817 050

Passeios a pé, todos os dias, 9:30-14:00.

[www.tapadademafra.pt](http://www.tapadademafra.pt)



## AR LIVRE E PARQUES NATURAIS



### WIND – CENTRO DE ATIVIDADES DE MONTANHA

Rua Eduardo Mondlane, loja 44, Baixa da Banheira  
T. (+351) 210 848 878  
geral@wind-cam.pt  
www.wind-cam.pt



### MALO CLINIC - DA CIÊNCIA AO SORRISO

**Inovação em medicina dentária.**  
Av. dos Combatentes, 43A, 13.º, Lisboa  
T. (+351) 217 228 100  
Segunda a sexta, 8:00-19:00.  
www.maloclinics.com



### JARDIM ZOOLÓGICO DE LISBOA

#### LISBOA CARD PARTNER

Baía dos Golfinhos, Casa dos répteis, quintinha pedagógica para crianças e apresentação de aves e répteis.

Estrada de Benfica, 158/160, Lisboa  
T. (+351) 217 232 910/900

Abril a setembro, 10:00-20:00. Outubro a março, 10:00-18:00.

🚌 716, 731, 754, 758, 701, 726, 755 e 768

🏠 Jardim Zoológico 🚶 Sete-rios

www.zoo.pt



### THALASSO CAPARICA

#### TALASSOTHERAPY

Terapias de água do mar, osteopatia, massagem, tratamento de coluna e estética.

Av. 1.º de Maio, 25 A, Costa da Caparica  
T. (+351) 212 905 655/916 189 585

Segunda a sábado (incluindo feriados), 10:00-20:00.  
Fechado aos domingos.

www.thalassocaparica.com

## SAÚDE E BEM-ESTAR



### ELOHIM SPA

No Elohim Spa vai viver uma experiência inesquecível.  
Massagens, osteopatia, reflexologia e esfoliação corporal.  
Largo do Rato, 3, 1.º, Lisboa | T. (+351) 213 860 708  
www.elohim.pt



### TELEFÉRICO PARQUE DAS NAÇÕES

#### LISBOA CARD PARTNER

Aberto a partir de 3 de dezembro.

Horários e mais informação no site.  
Bilhetes: (uma viagem): Adultos - 6,50€  
Crianças (<3 anos) - Entrada gratuita  
Crianças (4-12 anos) - 4,50€.  
www.telecabinelisboa.pt



## OUTROS



### PANDA BINGO

Av. de Paris, 5 A, Lisboa | T. (+351) 218 486 521

Entrada gratuita. Cartões a 1, 2 e 3 €. Disponíveis 2.575 lugares.

 Areiro



### PARQUE EDUARDO VII E ESTUFA FRIA

#### LISBOA CARD PARTNER

**Espécies botânicas, com efeito de estufa e uma variedade de plantas.**

Parque Eduardo VII, Lisboa | T. (+351) 213 882 278

Outubro a março, 09:00-16:30. Abril a setembro, 09:00-17:30.

 702, 712, 720, 722, 731, 738, 744, 746, 749

 Marquês Pombal, Parque, S. Sebastião



# Fado

PATRIMÓNIO IMATERIAL DA HUMANIDADE



PATRIMÓNIO DA  
HUMANIDADE

**FADO**

HERITAGE OF  
HUMANITY

# A Canção de Lisboa e do Mundo

Considerado como Património Cultural Imaterial da Humanidade pela UNESCO em novembro de 2011, o fado é a parte mais pura da expressão da "alma de Lisboa". Muito mais do que música, o fado é uma expressão musical portuguesa, que traduz os sentimentos e o modo de vida de uma cidade, acompanhado pelos acordes melancólicos da tradicional guitarra portuguesa. O fado é uma marca da cultura portuguesa e inseparável da tradição da capital portuguesa, uma vez que o fado representa "pelo menos mais de dois séculos de história do passado", é o património da cidade que deu voz à alma. Ainda hoje as influências do exterior e as várias culturas que chegam

a Lisboa são sentidas no fado, sendo por isso uma herança merecidamente compartilhada por todo o mundo. Composto por uma linguagem simples e sentimental, o caráter universal do fado supera todas as barreiras e é agora apreciado por milhões de seguidores em todo o mundo. Esta internacionalização do fado deve-se em grande parte ao carisma da Amália Rodrigues, a fadista mais famosa no mundo, desde sempre. No início dos anos 50, a fadista Amália Rodrigues tornou a Canção de Lisboa na peça de teatro mais prestigiada da altura, passando por vários países, desde a Rússia ao Japão. Recentemente uma nova geração de fadistas tem contri-

buído para este género musical, dando uma nova vitalidade ao fado e introduzindo-o num novo estilo de música pelo mundo inteiro. A consagração definitiva dada pela UNESCO ao fado, como Património Imaterial da Humanidade, faz com que se torne um exemplo de uma tradição secular de uma cidade, com bastante valor e ao mesmo tempo que se torne num símbolo de identidade de um povo. Desta forma, sempre que uma casa de fados apaga as luzes e alguém diz "Silêncio, que se vai cantar o fado", não é apenas um ritual que é cumprido. É como se fosse a própria Amália Rodrigues a fazê-lo, portanto torna-se numa "estranha forma de vida" que é renovada.







## Casas de Fado

Aquí os visitantes podem experimentar toda a atmosfera e rituais ligados à "Canção de Lisboa" e ouvir uma língua que é feita de emoções. Instaladas especialmente nos bairros históricos da cidade, as casas de fado podem encontrar-se em Alfama, Bairro Alto, Lapa e Alcântara. São vários os estabelecimentos que oferecem programas regulares de fado contando com a presença de artistas residentes.



### ADEGA MACHADO

A renovada Adegamachado, no Bairro alto, guarda segredos que encantam. Há fado acompanhando a refeição principal. Tem disponível vinho, tapas e atuações de fado na sala dos fadistas (sala -1).

Rua do Norte, 91, Lisboa | T. (+351) 213 422 282  
adegamachado@adegamachado.pt  
www.adegamachado.pt



### CAFÉ LUSO

O Café Luso é uma das casas de fado de maior prestígio no país. Fundada em 1927. Com espetáculos todos os dias. Travessa da Queimada, 10, Lisboa | T. (+351) 213 422 281  
www.cafeluso.pt

### CASA DE LINHARES

Beco dos Armazéns de Linho, 2, Lisboa | T. (+351) 910 188 118  
info@casadelinhares.com  
www.casadelinhares.pt

### ASSOCIAÇÃO DO FADO CASTO

Rua de São Mamede, 8 A, Lisboa | T. (+351) 917 029 436  
mesadefrades@gmail.com  
www.likeandfollow.pt



### A SEVERA

Inaugurada em 1955, o nome desta casa de fados presta uma homenagem a "Maria Severa", uma cantora de etnia cigana que no século XIX, foi a mais famosa intérprete de fado.

Nesta casa, o fado é cantado de quinta a terça-feira às 21:00. Rua das Gáveas, 51-61, Lisboa | T. (+351) 213 428 314  
info@asevera.com  
www.asevera.com

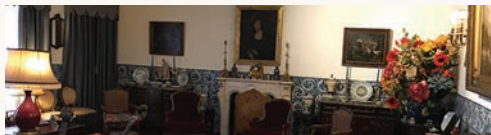

### CASA MUSEU AMÁLIA RODRIGUES

LISBOA CARD PARTNER

A casa onde viveu o maior ícone do fado, durante mais de meio século.

Rua de São Bento, 193, Lisboa | T. (+351) 213 971 896  
De terça-feira a domingo, 10:00-18:00.  
☎ 706, 727  
secretariado@amaliarodrigues.pt  
www.amaliarodrigues.pt





## CLUBE DE FADO

No Clube de Fado pode ouvir-se um prestigiado elenco de fado ao som da guitarra portuguesa, todos os dias a partir das 21:30.

Rua S. João da Praça, 86-94, Lisboa | T. (+351) 218 852 704  
clubedefado@fadoandfood.pt  
www.clube-de-fado.com

## RESTAURANTE FAMA DE ALFAMA

Rua do Terreiro do Trigo, 80, Lisboa  
T. (+351) 218 862 608  
famadealfama@gmail.com



## MARIA DA MOURARIA

Todas as noites pode ouvir-se o som da guitarra portuguesa, bem como das várias vozes que por ali vão passando. Aberto de quarta-feira a domingo, das 17:00 às 19:00 para lanches e das 19:30 às 02:00 para jantares e bar. O fado começa às 20:00.  
Largo da Severa, 2, Lisboa | T. (+351) 218 860 165/  
/(+351) 964 766 056  
mariadamouraria@gmail.com  
www.mariadamouraria.pt

## MESA DE FRADES

Rua dos Remédios, 139, Lisboa | T. (+351) 917 029 436  
mesadefrades@gmail.com  
www.likeandfollow.pt



## MUSEU DO FADO

### LISBOA CARD PARTNER

Tudo sobre o fado e a guitarra portuguesa.

Largo do Chafariz de Dentro, Lisboa | T. (+351) 218 823 470  
10:00-18:00 (última entrada às 17:00). Fechado às segundas-feiras, 01 de janeiro, 01 de maio e 25 de dezembro  
🚗 208, 728, 735, 759, 794  
www.museudofado.pt



## O FORCADO

Com mais de 30 anos de existência, esta casa de fados tem a honra de ter como madrinha a grande fadista Amália Rodrigues. O Forcado oferece todas as noites a partir das 20:00 em Lisboa atuações de fado e em Coimbra atuações de folclore.

Rua da Rosa, 221, Lisboa | T. (+351) 213 468 579  
restaurante.oforcado@gmail.com  
www.oforcado.com



## O FAIA

O Faia promete noites inesquecíveis. Ao som da guitarra portuguesa, ouve-se as palavras de poetas clássicos. Aberto de segunda a sábado a partir das 21:30.

Rua da Barroca, 56, Lisboa | T. (+351) 213 426 742  
www.ofaia.com

## ESPECIAL FADO



### PARREIRINHA DE ALFAMA

É uma das casas de fado mais antigas e mais famosas, está localizada num dos bairros mais típicos da cidade de Lisboa. Foi criada por Argentina Santos.

Beco do Espírito Santo, 1, Lisboa | T. (+351) 218 868 209  
info@parreirinhadealfama.com  
www.parreirinhadealfama.com



### SR. VINHO

Prestigiado e tradicional, a passagem pela casa do Sr. Vinho é uma garantia de uma noite inesquecível, onde pode disfrutar de uma sessão de fado, a partir das 21:30.

Rua do Meio à Lapa, 18, Lisboa | T. (+351) 213 972 681  
www.srvinho.com



### PÁTEO DE ALFAMA

Encostado à primeira muralha da cidade (Cerca Velha), Páteo de Alfama é um lugar obrigatório para quem visita a cidade e quer usufruir de uma noite de fados.

Rua São João Praça, 18, Lisboa | T. (+351) 215 873 415  
booking@pateodealfama.pt  
www.pateodealfama.com



### SÃO MIGUEL D'ALFAMA

Rua de São Miguel, 9,11,15 e 17, Lisboa  
T. (+351) 960 191 881

info@saomiguelalfama.pt; saomiguelalfama@sapo.pt  
www.saomiguelalfama.com



### PORTA D'ALFAMA

Rua de São João da Praça,17-17 A, Lisboa  
tininhalfama@live.com.pt



### SÃO MIGUEL GRANDES CANTORIAS

Largo de São Miguel, 1 e 2, Lisboa  
T. (+351) 960 191 881

info@saomiguelgrandescantorias.com;  
www.saomiguelgrandescantorias.com

ESPETÁCULOS



TAVERNA D'EL REY

Com um teto de madeira, evocando as memórias das caravelas e da calçada portuguesa, a Taverna d'El Rey é um espaço cheio de cultura lisboeta e repleto das suas tradições. Todas as noites das 18:00 às 03:00, neste local há um espetáculo de fado tipicamente português.

Largo do Chafariz de Dentro, 15, Lisboa | T. (+351) 218 876 754  
www.tavernadelrey.com

ESPETÁCULOS



FADO IN CHIADO

LISBOA CARD PARTNER

O Fado in Chiado é um espetáculo com artistas muito talentosos que interpretam músicas portuguesas.

Cine Teatro Gymnasio. Rua da Misericórdia, 14, 2.º, Lisboa  
T. (+351) 961 717 778  
Segunda a sábado às 19:00  
www.fadoinchiado.com



FADO MIUDINHO

Para encantar pequenos e graúdos, o fado transforma-se à medida dos mares e enche o palco em frente ao aquário central do Oceanário. Requer reserva prévia.

Oceanário de Lisboa, Parque das Nações  
T. (+351) 218 917 002/06  
Primeiro e terceiro domingo do mês, 09:00  
reservas@oceanario.pt

FADOS FORA DE PORTAS

Palácio Flor da Murta, Paço de Arcos  
T. (+351) 918 818 840  
info@fadoforadeportas.pt  
www.fadoforadeportas.pt



LISBOA EM FADO

Todos os dias às 18 horas um memorável espetáculo onde quatro fantásticos artistas que expressam a alma portuguesa através da nossa canção: O FADO.

Rua do Crucifixo, 82-84, Lisboa | T. (+351) 911 777 388  
lisboaemfado@gmail.com  
www.lisboaemfado.pt

REAL FADO

Praça do Príncipe Real, 22, 1.º, Lisboa  
T. (+351) 213 404 150  
geral@eastbanc.com  
<https://eastbanc.pt/real-fado/>



TASTING FADO

Experiência de Fado que inclui a visita guiada ao teatro (monumento nacional), exposição de Fado, espetáculo de Fado, cálice de vinho do Porto e pastel de nata.

Avenida da Liberdade, 182 A, Lisboa | T. (+351) 962 298 377  
Quarta a sábado, 19:00  
tastingfado@uau.pt  
www.uau.pt

## RESTAURANTES

### CENTRO E BAIROS HISTÓRICOS

#### ALMA

Cozinha portuguesa de autor  
Rua Anchieta, 15, Lisboa  
T. (+351) 213 470 650  
Almoço, 12:30-15:30. Jantar, 19:00-23:00. Fechado: segunda-feira  
alma@almalisboa.pt  
www.almalisboa.pt

#### BAIRRO DO AVILLEZ

Taberna: Petiscos e pequenos pratos; sabores portugueses reinventados; Páteo: Peixe, marisco e sabores portugueses; Mini Bar: Cozinha criativa e bar gastronómico; Pizzaria Lisboa: Mediterrânica;  
Rua Nova da Trindade, 18, Lisboa  
T. (+351) 210 998 320  
Aberto todos os dias  
Reservas online: bairrodoavillez.pt

#### BELCANTO

Cozinha portuguesa revisitada  
Rua Serpa Pinto, 10 A, Lisboa  
T. (+351) 213 420 607  
Almoço: 12:30-15:00  
Jantar: 19:00-23:00  
Fechado ao domingo e segunda-feira  
Reservas online: belcanto.pt

#### CAFÉ MARTINHO DA ARCADE

Cozinha portuguesa e internacional  
Praça do Comércio, 3, Lisboa  
T. (+351) 218 879 259  
Fechado: domingo  
www.martinhodaarcada.pt

#### CAFÉ PLAZA

Refeições ligeiras  
Travessa do Salitre, 7, Lisboa  
T. (+351) 213 218 218  
Todos os dias, 12:00-22:00  
plaza.hotels@heritage.pt  
www.heritage.pt

#### CAN THE CAN

Cozinha mediterrânica  
Terreiro do Paço, 82-83, Lisboa  
T. (+351) 914 007 100  
Todos os dias, 09:00-00:00  
www.canthecanslisboa.com

#### CANTINHO DO AVILLEZ

Cozinha portuguesa com influência de viagens do chef José Avillez  
Rua dos Duques de Bragança, 7, Lisboa  
T. (+351) 211 992 369  
Aberto todos os dias: 12:30-15:00 e 19:00-00:00  
Reservas online: cantinhodoavillez.pt

#### CERVEJARIA RIBADOURO

Cozinha portuguesa  
Av. da Liberdade, 155, Lisboa  
T. (+351) 213 549 411  
12:00-01:30  
www.cervejariaribadouro.pt

#### CERVEJARIA TRINDADE

Cozinha portuguesa  
Rua Nova da Trindade, 20-20D, Lisboa  
T. (+351) 213 423 506  
12:00-00:00  
www.cervejariatrindade.pt

#### CHIADO TERRASSE

Cozinha mediterrânica  
Rua da Trindade, 28, Lisboa  
T. (+351) 913 271 977  
gallassa.chiado@gmail.com

#### NOTE - CERVEJARIA MODERNA

Rua Barata Salgueiro, 37 A, Lisboa  
T. (+351) 216 027 858  
dote@dote.pt  
www.dote.pt

#### ENCANTO

Alta-cozinha vegetariana  
Largo de São Carlos, 10, Lisboa  
T. (+351) 211 626 310  
Jantar: 19:00-22:30  
Fechado: domingo e segunda-feira  
Reservas online: encantojoseavillez.pt

#### ESTÓRIAS NA CASA DA COMIDA

Cozinha portuguesa  
Travessa das Amoreiras, 1, Lisboa  
T. (+351) 213 860 889  
Fechado: domingo, sábado e segunda-feira ao almoço. Almoço: terça a sexta-feira, 13:00-15:00. Jantar: segunda a sábado, 20:00-00:00  
comercial@casadacomida.pt  
www.casadacomida.pt

#### GALLASSA CAFÉ

Rua da Trindade, 36 B, Lisboa  
T. (+351) 913 271 977  
gallassa.chiado@gmail.com

#### GAMBRINUS

Cozinha tradicional  
Rua das Portas de Santo Antão, 25, Lisboa  
T. (+351) 213 421 466  
12:00-01:30  
info@gambriuslisboa.com  
www.gambriuslisboa.com

#### GUILTY

Rua Barata Salgueiro, 28, Lisboa  
T. (+351) 211 913 590  
De segunda a quarta-feira, 12:00-00:00. Quinta a Sábado 12:00-04:00.  
Domingo: 12:00-00:00  
events@olivier.pt  
www.guilty.olivier.pt

#### JNCQUOI

Av. da Liberdade, 182-184, Lisboa  
T. (+351) 213 145 397  
info@jncquoi.com  
www.jncquoi.com

#### K.O.B.

Rua do Salitre, 139, Lisboa  
T. (+351) 934 000 949  
Segunda a sexta-feira, 12:00-15:00; 20:00-01:00. Sábado, 20:00-01:00.  
Domingo, 20:00-23:00  
events@olivier.pt  
www.kob.olivier.pt

#### LA BRASSERIE DE L'ENTRECOTE

Rua do Alecrim, 117-121, Lisboa  
T. (+351) 213 473 616  
Almoço, 12:30-15:00  
Jantar, 19:00-00:00  
www.brasserieentrecote.pt

#### LISBOA À NOITE

Cozinha portuguesa  
Rua das Gáveas, 69, Lisboa  
T. (+351) 213 468 557  
Fechado: domingo. Almoços só com reserva  
www.lisboanoite.com

#### MARISQUEIRA AZUL

Terreiro do Paço, 70, Lisboa  
T. (351) 218 863 065  
www.marisqueirazul.pt



**MAXIME RESTAURANTE**

Experiência gastronómica; Dinner-shows; Cabaret, comedy, burlesque.  
Praça da Alegria, 58, Lisboa  
T. (+351) 218 716 600

Jantares: de quarta a sábado, das 17:00 às 23:00; Bar: de domingo a terça, das 16:00 às 23:30 e de quarta a sábado, das 17:00 às 00:30  
esperoportl@maximerestaurante.com  
www.maximerestaurantelisboa.com/

**MERCANTINA**

Cozinha italiana  
Rua da Misericórdia, 114, Lisboa  
T. (+351) 231 070 013/917 243 933  
Segunda a quinta, 12:00-15:30, 19:00-23:30. Sexta, 12:00-15:30, 19:00-00:00. Sábado, 12:30-15:30, 19:00-00:00. Domingo, 12:30-15:30, 19:00-23:30  
geral@mercantina.pt  
www.mercantina.pt

**MINISTERIUM**

Cozinha portuguesa  
Terreiro do Paço, Ala Nascente, 72-73, Lisboa  
T. (+351) 218 888 454/916 378 555  
Segunda-feira a domingo, 10:00-23:00  
comercial@ministerium.pt  
www.ministerium.pt

**MUSEU DA CERVEJA**

Cozinha portuguesa  
Desfrute do melhor que a gastronomia portuguesa tem para oferecer.  
Visite o museu e embarque numa aventura pela história da cerveja!  
Terreiro do Paço, 62-65, Lisboa  
T. (+351) 210 987 656  
Todos os dias, 12:00-00:00  
info@museudacerveja.pt  
www.museudacerveja.pt

**NOORI SUSHI**

Cozinha internacional  
Armazéns do Chiado,  
Rua do Crucifixo, 87, Lisboa  
T. (+351) 918 639 287  
geral@noori.pt  
www.noori.pt

**NOSOLO ITÁLIA PRAÇA DO COMÉRCIO**

Cozinha internacional  
Terreiro do Paço, Ala Nascente, 74-77, Lisboa  
T. (+351) 218 873 226  
Todos os dias, 10:00-01:00  
lisboa.pcomercio@nosoloitalia.com  
www.nosoloitalia.com

**OPEN BRASSERIE MEDITERRÂNICA**

Cozinha mediterrânica  
Rua de Santa Marta, 48, Lisboa  
T. (+351) 210 440 900  
Segunda a sexta-feira (almoço 12:30-14:30, exceto feriados), todos os dias (jantar 19:30-22:30)  
recepcao.ismh@inspirahotels.com  
www.inspirahotels.com

**PALÁCIO CHIADO**

Cozinha portuguesa e internacional.  
Rua do Alecrim, 70, Lisboa  
T. (+351) 210 101 184  
Domingo a quinta-feira: 12:00-24:00  
Sextas e sábados: 12:00-02:00  
www.palaciochiado.pt  
geral@palaciochiado.pt

**REAL COZINHA**

Cozinha tradicional portuguesa.  
Rua Tomás Ribeiro, 115, Lisboa  
T. (+351) 213 199 500  
Todos os dias, das 12:30 às 15:30 e das 19:30 às 22:30; Brunch aos domingos, das 12:30 às 16:00.  
rpl@realhotelsgroup.com  
www.realpalacio.realhotelsgroup.com/restaurants-lisbon/real-cozinha-restaurant-bar/

**TERRA NOVA BY POPULI**

Cozinha internacional  
Ala Nascente, Terreiro do Paço, 85-86, Lisboa  
T. (+351) 218 877 395  
Segunda-feira a domingo, almoço 12:30-15:00; Domingo a quarta-feira, jantar, 19:30-23:00. Quinta-feira a sábado, 19:30-00:00.  
Domingo, brunch: 11:30-14:30  
geral@terranovabypopuli.pt  
www.terranovabypopuli.pt

**RESTAURANTE**

**A TRAVESSA DO FADO**

Largo do Chafariz de Dentro, 1, Lisboa  
T. (+351) 218 870 144  
geral@atravessadofado.com

**RESTAURANTE AZUL E BRANCO**

Cozinha mediterrânica  
Av. Duque de Loulé, 81-83, Lisboa  
T. (+351) 213 182 000  
Todos os dias, 19:00-22:30  
sales.hdl@h10hotels.com  
www.hotelh10duquedeloule.com

**RESTAURANTE DOIS ARCOS**

Cozinha portuguesa  
Rua dos Douradores, 163, Lisboa  
T. (+351) 218 879 689  
12:00-22:00. Fechado: domingos  
cides.lopes@gmail.com

**RESTAURANTE GRANJA VELHA**

Cozinha portuguesa  
Rua dos Douradores, 200, Lisboa  
T. (+351) 218 873 891  
12:00-15:00, 19:00-22:00.  
Fechado: domingos  
www.granjavelha.com

**RESTAURANTE OS TIBETANOS**

Rua do Salitre, 117, Lisboa  
Sábado: 12:45-15:00, 20:00-23:00.  
Domingo: 12:45-15:00, 19:30-22:30  
info@tibetanos.com  
www.tibetanos.com

**RESTAURANTE VARANDA DE LISBOA**

Cozinha portuguesa  
Hotel Mundial, Praça Martim Moniz, 2, Lisboa  
T. (+351) 218 842 000  
Inverno, 19:30-22:00. Verão, 19:30-22:30  
www.varandadelisboa.pt

**RESTAURANTE VEGETARIANO PSI**

Alameda Santo António dos Capuchos, Campo Mártires da Pátria, Lisboa  
T. (+351) 213 590 573  
Segunda-feira a sábado, 12:30-15:30 e 19:30-22:30. Fechado: domingos  
psiveg@gmail.com  
www.restaurante-psi.com

## RESTAURANTES

### RIB BEEF & WINE

#### Steakhouse

Praça do Comércio, 31-34, Lisboa

T. (+351) 968 578 962

Domingo a quinta-feira, 12:30-15:00;

19:30-22:30. Sexta-feira e sábado,

12:30-15:00; 19:30-23:00

restaurante.pousadalisboa@pestanam.com

www.pousadas.pt/pt/hotel/pousada-

lisboa

### SELLVA

Rua Mouzinho da Silveira, 32, Lisboa

T. (+351) 215 998 814

comercial@grupocpa.pt

www.sellva.pt

### SILK CLUB

Restaurante, Bar, Club

Cozinha japonesa e asiática

Rua da Misericórdia, 14, Lisboa

T. (+351) 913 009 193

Terça a sábado, a partir das 19:00

events@silk-club.com

www.silk-club.com

### SOLAR DOS PRESUNTOS

Rua Portas de Santo Antão, 150, Lisboa

T. (+351) 213 424 253

restaurante@solardospresuntos.com

www.solardospresuntos.com

### THE DECADENTE

#### RESTAURANTE & BAR

Comida e bebidas locais

e descomplicadas, práticas

sustentáveis e ambiente confortável.

Grelha, bar cru e cocktails de autor.

Doca S. Pedro de Alcântara, 81, Lisboa

T. (+351) 213 461 381

De domingo a quinta, das 19:00 às

23:00 e de sexta e sábado, das 19:00

às 00:00

geral@thedecadente.pt

www.thedecadente.pt

### ZAMBEZE

Cozinha regional e cozinha africana

Calçada Marquês de Tancos, Lisboa

T. (+351) 218 877 056

Todos os dias, 10:00-23:00

www.zambezerestaurante.pt

## PRAÇA DO COMÉRCIO A BELÉM

### A TRAVESSA

Cozinha portuguesa

Travessa do Convento das Bernardas,

12, Lisboa

T. (+351) 213 902 034

Fechado: domingo, segunda-feira

e sábado ao almoço

www.atraversa.com

### CAFÉ IN

Cozinha portuguesa e internacional

Av. Brasília, 311, Lisboa

T. (+351) 213 626 248

12:00-16:00, 20:00-00:00.

Terraço: 10:00-03:10.

www.cafein.pt

### DOCA DE SANTO

Armazém CP, Doca de Santo Amaro,

Lisboa

T. (+351) 213 963 535

comercial@grupocpa.pt

www.docadesanto.com.pt

### ESPAÇO ESPELHO D'ÁGUA

Cozinha portuguesa, brasileira,

africana e asiática

Av. Brasília, S/N, Belém, Lisboa

T. (+351) 213 010 510

Domingo a quinta-feira, 11:00-00:00

Sexta-feira a sábado, 11:00-01:00

info@espacoesselhohodeagua.com

www.espacoesselhohodeagua.com

### IBO RESTAURANTE

Cozinha mediterrânica e moçambicana

Armazém A, compartimento 2, Lisboa

T. (+351) 213 423 611/961 332 024

Terça-feira-quinta-feira, 12:00-23:00.

Sexta-feira e sábado, 12:00-01:00.

Domingo, 12:30-15:30. Fechado

às segundas-feiras

www.ibo-restaurante.pt

### LAT.A

Armazém CP, Doca

de Santo Amaro, Lisboa

T. (+351) 210 935 386

comercial@grupocpa.pt

www.lata.com.pt

### MONTE MAR LISBOA

Especialidades de peixes e marisco

Rua da Cintura, Armazém 65

Cais do Sodré, Lisboa

T. (+351) 213 220 160

De terça a domingo, 12:00-23:00

sales@onyriaresorts.com

www.mmmlisboa.pt

### NUNES REAL MARISQUEIRA

Marisqueira

Rua Bartolomeu Dias, 172, Lisboa

T. (+351) 213 019 899

De terça a domingo, das 12:00

às 00:00. Encerra à segunda.

geral@nunesmarisqueira.pt

www.nunesmarisqueira.pt

### PAP'AÇORDA

Cozinha portuguesa

Mercado da Ribeira, Av. 24 de Julho,

49, 1.º, Lisboa

T. (+351) 213 464 811

12:30-14:30, 20:00-23:00. Domingo, terça

e quarta-feira, 12:00-00:00. Quinta-feira,

sexta e sábado, 12:00-23:00

reservations@papacorda.com

papacorda.com

### PÁTEO ALFACINHA

#### RESTAURANTE ROTA

Cozinha portuguesa

Rua do Guarda Jóias, 44, Lisboa

T. (+351) 213 642 171

comercial@pateoalfacinha.com

www.pateoalfacinha.com/restaurants

### PORTUGÁLIA CERVEJARIA BELÉM

Av. Brasília, Edf. Espelho d'Água, Lisboa

T. (+351) 213 032 700

12:00-00:00

www.portugalia.pt

### PORTUGÁLIA CERVEJARIA

#### CAIS DO SODRÉ

Rua Cintura do Porto de Lisboa, Lisboa

T. (+351) 213 422 138

12:00-00:00

www.portugalia.pt

### POVO

Rua Nova do Carvalho, 32, Lisboa

T. (+351) 213 473 403

povo@ctlisbon.com

www.povolisboa.com

**RESTAURANTE FEITORIA****& WINE BAR**

Altis Belém Hotel & Spa,  
Doca do Bom Sucesso, Lisboa  
T. (+351) 210 400 200/208  
Aberto de segunda a sábado.  
Jantar: 19:30-23:00  
reservationsbelem@altishotels.com  
www.restaurantefeitoria.com

**RESTAURANTE GEOGRAPHIA**

Cozinha portuguesa  
e de influências lusófonas  
Rua do Conde, 1, Lisboa  
T. (+351) 213 960 036  
Segunda-feira a sábado,  
12:30-15:00/19:30-23:30  
ola@restaurantegeographia.pt  
www.restaurantegeographia.pt

**SEGUNDO MUELLE**

Gastronomia peruana  
Praça Dom Luís I, 30, loja 4B, Lisboa  
T. (+351) 210 133 540  
De segunda a quinta-feira  
e ao domingo, 12:00-24:00. Sexta  
e sábado, 12:00-01:00  
sm.lisboa@segundomuelle.pt  
www.segundomuelle.com

**SOPHIA NATURAL ITALIAN**

Praça Dom Luís I, 34, Loja 9, Lisboa  
T. (+351) 210 499 710  
comercial@grupocpa.pt  
www.sophia.com.pt

**SUD LISBOA TERRAZA**

Italo-mediterrânico  
Av. Brasília, Pavilhão Poente, Lisboa  
T. (+351) 211 592 700  
Todos os dias, 11:00-02:00  
comercial@sudlisboa.com  
www.sudlisboa.com

**VALLE FLÔR**

Cozinha portuguesa  
Rua Jau, 54, Lisboa (Pestana Palace)  
T. (+351) 213 615 600  
Pequeno-almoço, 06:30-10:30. Fim-de-  
-semana e feriados, 06:30-11:00.  
Almoço, 12:30-15:30. Jantar, 19:00-22:30  
restaurante.valle-flor@pestana.com  
www.pestana.com

**5 OCEANOS**

Doca de Santo Amaro,  
Armazém 12, Lisboa  
T. (+351) 213 978 015  
Todos os dias, 12:00-01:00  
www.5oceanos.pt

**PRAÇA DO COMÉRCIO  
AO PARQUE DAS NAÇÕES****RESTAURANTE D' BACALHAU**

Rua da Pimenta, 45,  
Parque das Nações, Lisboa  
T. (+351) 218 941 296  
Todos os dias, 12:00-16:00; 19:00-23:00  
www.restaurantebacalhau.com

**RESTAURANTE ESTAÇÃO  
MENINA BONITA**

Av. Infante D. Henrique, 306, Armazém  
5, 2.º, LISBOA  
T. (+351) 910 916 171  
reservas@estacaomb.pt  
estacaomeninabonita.pt

**RESTAURANTE GOLF SPOT**

Cozinha portuguesa e japonesa  
Azinhaga das Galhardas, Lisboa  
T. (+351) 969 340 713  
Pequeno-almoço: terça a domingo,  
10:00-12:00. Almoço: terça a domingo,  
12:00-15:30. Jantar: terça a sábado,  
19:30-22:30. Fechado: segunda-feira  
restaurantegolfspot@  
academiadegolfdelisboa.pt  
www.academiadegolfdelisboa.pt

**RESTAURANTE  
MANJERICO ALEGRE**

Rua Terreiro do Trigo, 94, Lisboa  
T. (+351) 210 532 846  
manjerico.alegre@gmail.com

**SENHOR PEIXE**

Rua da Pimenta, 35-37, Lisboa  
T. (+351) 218 955 892  
Fechado: segunda-feira  
www.senhorpeixe.pt

**AVENIDAS NOVAS****ELEVEN**

Cozinha mediterrânea  
Rua Marquês de Fronteira,  
Jardim Amália Rodrigues, Lisboa  
T. (+351) 213 862 211  
Fechado: domingo  
www.restauranteeleven.com

**PORTUGÁLIA CERVEJARIA**

Av. Almirante Reis, 117, Lisboa  
T. (+351) 213 140 002  
12:00-00:00  
www.portugalia.pt

**RESTAURANTE TÍPICO  
O MADEIRENSE**

Cozinha tradicional da Madeira  
Amoreiras Shopping Center,  
Loja 3026/7, Lisboa  
T. (+351) 213 830 827  
Todos os dias 12:00-23:00  
www.omadeirense.pt

**THE LINGERIE RESTAURANT**

Cozinha portuguesa  
Av. António Augusto de Aguiar,  
88A, Lisboa  
T. (+351) 915 672 450  
Quarta a sexta 20:30-01:00 e sábado  
19:00-22:00 e 22:15-02:00  
lingerielisboa@gmail.com  
www.lisboa.thelingerierestaurant.com

**OUTROS****RESTAURANTE JARDIM DA LUZ**

Quartel da Formação,  
Largo da Luz, Carnide  
T. (+351) 210 134 209  
geral@jardimdaluz.pt

**FORA DA CIDADE****CAFÉ PARIS**

Cozinha portuguesa e internacional  
Praça da República, 82 R/C, Sintra  
T. (+351) 219 105 860  
Todos os dias, 09:00-23:00  
comercial@screstauracao.com  
www.screstauracao.com

**CENTRAL PALACE HOTEL**

Cozinha portuguesa e internacional  
Praça da República, 34-36 R/C, Sintra  
T. (+351) 219 105 860  
Todos os dias, 09:00-23:00  
comercial@screstauracao.com  
www.screstauracao.com

**COZINHA VELHA**

Cozinha portuguesa  
Pousada de Queluz - Dona Maria I  
- Largo do Palácio, Queluz  
T. (+351) 214 350 232  
Almoço, 12:30-15:00. Jantar,  
19:30-22:00  
www.pousadas.pt

**MONTE MAR CASCAIS**

Av. Nossa Senhora do Cabo,  
2845, Cascais  
T. (+351) 214 869 270  
montemar@onyriatesorts.com  
www.mmcascais.pt

**RESTAURANTE FORTALEZA DO GUINCHO**

Estrada do Guincho, 2413, Cascais  
T. (+351) 214 870 491  
reservations@guinchotel.pt  
www.fortalezadoguincho.com/  
restaurante-fortaleza-do-guincho

**BARES & CLUBES****HAVANA**

Doca de Santo Amaro,  
Armazém 5, Alcântara  
T. (+351) 213 979 893  
Todos os dias, 11:00-06:00  
info@havana.mail.pt  
www.grupodoubleh.com

**REAL SPORTS BAR**

Assista ao seu desporto favorito.  
Snacks, hambúrgueres e cerveja.  
Rua São Sebastião da Pedreira,  
234 C, Lisboa  
T (+351) 213 199 500  
Todos os dias, das 15:30 às 00:00.  
rpl@realhotelsgroup.com  
www.realpalacio.realhotelsgroup.com/  
restaurants-lisbon/real-sports-bar/

**HOTÉIS**

★★★★★

**138 LIBERDADE HOTEL**

Av. da Liberdade, 138-142, Lisboa  
T. (+351) 210 410 000  
reception@138liberdadehotel.com  
www.138liberdadehotel.com

**ALTIS AVENIDA HOTEL**

Rua 1.º de Dezembro, 120, Lisboa  
T. (+351) 210 440 000  
reservationsavenida@altishotels.com  
www.altishotels.com

**ALTIS BELÉM HOTEL & SPA**

65 Doca do Bom Sucesso, Lisboa  
T. (+351) 210 400 200  
reservationsbelem@altishotels.com  
www.altishotels.com

**ALTIS GRAND HOTEL**

Rua Castilho, 11, Lisboa  
T. (+351) 213 106 000  
reservations@altishotels.com  
www.altishotels.com

**BAIRRO ALTO HOTEL**

Praça Luís de Camões, 2, Lisboa  
T. (+351) 213 408 288  
info@bairroaltohotel.com  
www.bairroaltohotel.com

**CORINTHIA HOTEL LISBON**

Av. Columbano Bordalo Pinheiro,  
105, Lisboa  
T. (+351) 217 236 363  
lisbon@corinthia.com  
www.corinthia.com

**CORPO SANTO HOTEL**

Largo do Corpo Santo,  
23-25, Lisboa  
T. (+351) 218 288 000  
info@corposantohotel.com  
www.corposantohotel.com

**CROWNE PLAZA****CAPARICA LISBON**

Largo Aldeia dos Capuchos, Caparica  
T. (+351) 212 909 000  
reservations@cpccaparicalisbon.com  
www.crowneplaza.com/caparicalisbon

**DOLCE CAMPOREAL LISBOA**

Rua do Campo, Turcifal  
T. (+351) 261 960 900  
camporeal.guestservices@dolce.com  
www.dolcecamporeal.com

**EDITORIAL RIVERSIDE**

Av. Infante D. Henrique, 1, Lisboa  
T. (+351) 219 022 300  
riverside@editorialhotels.pt  
editorialhotels.com/riverside-apolonia-lisboa

**EPIC SANA LISBOA**

Av. Eng.º Duarte Pacheco, 15  
T. (+351) 212 468 688  
reservations@sanahotels.com  
T. (+351) 211 597 305  
info.lisboa@epic.sanahotels.com  
www.sanahotels.com

**EUROSTARS DAS LETRAS**

Rua Castilho, 6-12, Lisboa  
T. (+351) 213 573 094  
info@eurostarsdasletras.com  
www.eurostarsdasletras.com

**EVOLUTEE HOTEL**

Cabeço da Serra - Vau, Óbidos  
T. (+351) 262 240 220  
info@evoluteehotel.com  
www.evoluteehotel.com

**FAROL HOTEL**

Av. Rei Humberto II de Itália,  
7, Cascais  
T. (+351) 214 823 490  
farol@farol.com.pt  
www.farol.com.pt

**GRANDE REAL VILLA ITÁLIA HOTEL & SPA**

Rua Frei Nicolau de Oliveira,  
100, Cascais  
T. (+351) 210 966 000  
realvillaitalia@hoteisreal.com  
www.realhotelsgroup.com

**HOTEL ALBATROZ**

Rua Frederico Arouca, 100, Cascais  
T. (+351) 214 847 380  
info@thealbatrozcollection.com  
www.thealbatrozcollection.com

**HOTEL AVENIDA PALACE**

Rua 1.º de Dezembro, 123, Lisboa  
T. (+351) 213 218 100  
reservas@hotelavenidapalace.pt  
www.hotelavenidapalace.pt

**HOTEL CASA DE PALMELA**

EN 10 KM 33,5, Setúbal  
T. (+351) 265 249 650  
reservation-casapalmela@ouh.pt  
www.hotelcasapalmela.pt

**HOTEL CASCAIS MIRAGEM**

Avenida Marginal, 8554, Cascais  
T. (+351) 210 060 600  
geral@cascaismirage.com  
www.cascaismirage.com

**HOTEL DOM PEDRO LISBOA**

Av. Eng.º Duarte Pacheco, 24, Lisboa  
T. (+351) 213 896 600  
lisboa.reservations@dompedro.com  
www.dompedro.com

**HOTEL FORTALEZA DO GUINCHO**

Estrada do Guincho, 2413, Cascais  
T. (+351) 214 870 491  
reservations@guinchotel.pt  
www.fortalezadoguincho.com

**HOTEL OLISSIPPO LAPA PALACE**

Rua Pau de Bandeira, 4, Lisboa  
T. (+351) 213 949 494  
info.lapa@olissippohotels.com  
www.olissippohotels.com



**HOTEL PALÁCIO DO GOVERNADOR**

Rua Bartolomeu Dias, 117, Lisboa  
T. (+351) 212 467 800  
bookings@nauhotels.com  
www.nauhotels.com

**HOTEL PORTO BAY LIBERDADE**

Rua Rosa Araújo, 8, Lisboa  
T. (+351) 210 015 700  
portobayliberdade@portobay.pt  
www.portobay.com

**HOTEL QUINTA DA MARINHA RESORT**

Rua das Palmeiras,  
Quinta da Marinha, Cascais  
T. (+351) 214 860 100  
sales@onyriaresorts.com  
www.quintadamarinha.com

**HOTEL REAL PALÁCIO**

Rua Tomás Ribeiro, 115, Lisboa  
T. (+351) 213 199 500  
info@hotéisreal.com  
www.realhotelsgroup.com

**HOTEL SOFITEL LISBON LIBERDADE**

Av. da Liberdade, 127, Lisboa  
T. (+351) 213 228 300  
h1319@sofitel.com  
www.sofitel-lisboa.com

**HOTEL TIVOLI - LISBOA**

Av. da Liberdade, 185, Lisboa  
T. (+351) 213 198 900  
avenidaliberdade@tivoli-hotels.com  
www.tivolilisboa.com

**HOTEL TIVOLI - PALÁCIO DE SETEAIS**

Av. Barbosa do Bocage,  
8, Seteais, Sintra  
T. (+351) 219 233 200  
gr.palacioseteais@tivoli-hotels.com  
www.tivolipalacioseteais.com

**HOTEL VALVERDE**

Av. da Liberdade, 164, Lisboa  
T. (+351) 210 940 300  
info@valverdehotel.com  
www.valverdehotel.com

**HOTEL VILA GALÉ COLLECTION PALÁCIO DOS ARCOS**

Largo Conde das Alcáçovas,  
Paço de Arcos  
T. (+351) 210 493 200  
palacio.reservas@vilagale.com  
www.vilagale.com

**HOTEL VILA GALÉ SINTRA**

Rua Fonte da Granja, 30, Sintra  
T. (+351) 210 520 000  
sintra@vilagale.com  
www.vilagale.com

**HYATT REGENCY LISBON**

Rua da Junqueira, 63, Lisboa  
T. (+351) 21 482 9123  
hyatt.com/pt-PT/hotel/portugal/hyatt-  
regency-lisbon/lishr

**IBEROSTAR LISBOA**

Rua Castilho, 64, Lisboa  
T. (+351) 215 859 000  
lisboa@iberostar.com  
www.iberostar.com/pt/hoteis/lisboa

**IMMERSO**

Rua Bica da Figueira, Marvão, Ericeira  
T. (+351) 261 104 420  
info@immerso.pt  
immerso.pt

**INTERCONTINENTAL CASCAIS-ESTORIL**

Avenida Marginal, 8023, Monte Estoril  
T. (+351) 218 291 100  
liset.reservations@ihg.com  
estorilintercontinental.com

**INTERCONTINENTAL LISBON**

Rua Castilho, 149, Lisboa  
T. (+351) 213 818 700  
lisha.reservations@ihg.com  
www.intercontinental.com

**MEMMO PRINCIPE REAL**

Rua D. Pedro V, 56, Lisboa  
T. (+351) 219 016 800  
preal@memmohotels.com  
memmohotels.com

**MYRIAD BY SANA HOTELS**

Cais das Naus, Lote 2.21.01, Lisboa  
T. (+351) 212 468 688  
reservations@sanahotels.com  
T. (+351) 211 107 600  
info@myriad.pt  
www.sanahotels.com

**ONYRIA MARINHA BOUTIQUE HOTEL**

Quinta da Marinha,  
Rua do Clube, Cascais  
T. (+351) 21486 01 00  
sales@onyriaresorts.com  
onyriamarinha.com

**PALÁCIO ESTORIL**

**HOTEL GOLF & SPA**  
Rua Particular, Estoril  
T. (+351) 214 648 000  
info@hotelestorilpalacio.pt  
www.palacioestorilhotel.com

**PALÁCIO LUDOVICE WINE EXPERIENCE HOTEL**

Rua de São Pedro de Alcântara,  
39-49, Lisboa  
T. (+351) 211 513 850  
sales@palacioludovice.com  
www.palacioludovice.com

**PENHA LONGA RESORT**

Estrada da Lagoa Azul, Linhó, Sintra  
T. (+351) 219 249 011  
resort.penhalonga@penhalonga.com  
www.penhalonga.com

**PESTANA PALACE HOTEL & NATIONAL MONUMENT**

Rua Jau, 54, Lisboa  
T. (+351) 213 615 600  
reception.cph@pestana.com  
www.pestana.com

**PRAIA D'EL REY MARRIOTT GOLF & BEACH RESORT**

Av. Dona Inês de Castro, 1,  
Vale de Janelas, Amoreira, Óbidos  
T. (+351) 262 905 100  
info.pdr@marriott-pdr.pt  
www.praia-del-rey.com

**RITZ FOUR SEASONS HOTEL LISBOA**

Rua Rodrigo da Fonseca, 88, Lisboa  
T. (+351) 213 811 400  
reservations.lis@fourseasons.com  
www.fourseasons.com

**SHERATON LISBOA HOTEL & SPA**

Rua Latino Coelho, 1, Lisboa  
T. (+351) 213 120 000  
sheraton.lisboa@sheraton.com  
www.sheratonlisboa.com

**THE IVENS HOTEL**

Rua Capelo, 5, Lisboa  
T. (+351) 210 543 135  
book@theivenshotel.com  
www.theivenshotel.com

**THE LUMIARES HOTEL & SPA**

Rua Diário de Notícias, 142, Lisboa  
T. (+351) 211 160 200  
info@thelumiaries.com  
www.thelumiaries.com

## ALOJAMENTO

### THE OITAVOS

Rua de Oitavos, Quinta da Marinha,  
Cascais  
T. (+351) 214 860 020  
info@theoitavos.com  
www.theoitavos.com

### THE ONE PALÁCIO DA ANUNCIADA

Rua das Portas de Santo Antão,  
112-134, Lisboa  
T. (+351) 210 412 300  
info.hpa@hotelstheone.com  
www.hotelstheone.com

### THE VINTAGE LISBOA HOTEL

Rua Rodrigo da Fonseca, 2, Lisboa  
T. (+351) 210 405 400  
info@thevintagelisbon.com  
www.thevintagelisbon.com

### VIP GRAND LISBOA HOTEL & SPA

Av. 5 de Outubro, 197, Lisboa  
T. (+351) 210 435 000  
hotelviplisboa@viphotels.com  
www.viphotels.com

★★★★

### 1908 LISBOA HOTEL

Largo do Intendente Pina Manique,  
6, Lisboa  
T. (+351) 218 804 000  
info@1908lisboahotel.com  
www.1908lisboahotel.com

### AROEIRA LISBON HOTEL – SEA & GOLF RESORT

Av. Pinhal da Aroeira, 1, Herdade  
da Aroeira, Charneca da Caparica  
T. (+351) 210 514 999  
geral@aroeiralisboahotel.com  
www.aroeiralisboahotel.com

### AVANI AVENIDA LIBERDADE

Rua Júlio César Machado, 7, Lisboa  
T. (+351) 213 591 000  
lisbon@avani-hotels.com  
www.avanihotels.com

### BESSAHOTEL LIBERDADE

Av. da Liberdade, 29-41, Lisboa  
T. (+351) 213 210 500  
infoliberdade@bessahotel.com  
www.bessahotel.com

### CZAR LISBON HOTEL

Av. Almirante Reis, 103, Lisboa  
T. (+351) 211 115 200  
reservas@czarlisbonhotel.com  
www.czarlisbonhotel.com

### DOUBLETREE BY HILTON LISBON – FONTANA PARK

Rua Eng. Vieira da Silva, 2, Lisboa  
T. (+351) 210 410 600  
lisbonfontanapark.info@hilton.com  
www.doubletree3.hilton.com

### EVOLUTION CASCAIS-ESTORIL

Av. Marginal, 7034 A, Estoril  
T. (+351) 211 590 200  
hello.cascais-estoril@evolution-hotels.com  
www.evolution-hotels.com

### EVIDÊNCIA BELVERDE ATITUDE HOTEL

Av. de Belverde, 70, Belverde, Seixal  
T. (+351) 210 426 900  
belverde@evidenciahoteis.com  
www.evidenciabelverde.com

### EVOLUTION LISBOA

Praça Duque de Saldanha, 4, Lisboa  
T. (+351) 212 468 688  
reservations@sanahotels.com  
T. (+351) 211 590 200  
hello.lisboa@evolution-hotels.com  
www.sanahotels.com

### FOUR POINTS BY SHERATON SESIMBRA

Rua 4 de Maio, Lote 50,  
Altinho de São João, Sesimbra  
T. (+351) 210 518 370  
www.marriott.com/LISFP

### H10 DUQUE DE LOULÉ

Av. Duque de Loulé, 81-83, Lisboa  
T. (+351) 213 182 000  
reservations.hdl@h10hotels.com  
www.hotelh10duquedeloule.com

### HERITAGE AV. LIBERDADE HOTEL

Av. da Liberdade, 28, Lisboa  
T. (+351) 213 404 040  
avliberdade@heritage.pt  
www.heritage.pt

### HF FÉNIX LISBOA

Praça Marquês de Pombal, 8, Lisboa  
T. (+351) 213 716 661  
booking@lisboa@hfhhotels.com  
www.hfhhotels.com

### HF FÉNIX URBAN

Av. António Augusto de Aguiar,  
14, Lisboa  
T. (+351) 213 515 000  
booking.urban@hfhhotels.com  
www.hfhhotels.com

### HOLIDAY INN LISBOA

Av. António José de Almeida,  
28A, Lisboa  
T. (+351) 210 044 000  
hil@grupo-continental.com  
www.holidayinn.com/lisbonpt

### HOLIDAY INN LISBON CONTINENTAL

Rua Laura Alves, 9, Lisboa  
T. (+351) 210 046 000  
hic@grupo-continental.com  
www.grupo-continental.com

### HOTEL AÇORES LISBOA

Av. Columbano Bordalo Pinheiro,  
3, Lisboa  
T. (+351) 217 222 920  
hal@bhc.pt  
www.bensaudehotels.com

### HOTEL BRITANIA

Rua Rodrigues Sampaio, 17, Lisboa  
T. (+351) 213 155 016  
britania.hotel@heritage.pt  
www.heritage.pt

### HOTEL DA ESTRELA

Rua Saraiva Carvalho, 35, Lisboa  
T. (+351) 211 900 100  
hotel.daestrela@unlockhotels.com  
www.hoteldaestrela.com

### HOTEL DO MAR

Rua General Humberto Delgado,  
10, Sesimbra  
T. (+351) 212 288 300  
hoteldomar@hoteldomar.pt  
www.hoteldomar.com

### HOTEL ESTORIL EDEN

Av. de Sabóia, 209, Monte Estoril  
T. (+351) 214 667 600  
geral@hotelestorileden.pt  
www.hotelestorileden.pt

### HOTEL FLÓRIDA

Rua Duque de Palmela, 34, Lisboa  
T. (+351) 213 576 145  
sales@hotel-florida.pt  
www.hotel-florida.pt

### HOTEL LISBOA PLAZA

Travessa do Salitre, 7, Lisboa  
T. (+351) 213 218 218  
plaza.hotels@heritage.pt  
www.heritage.pt

**HOTEL MARQUÊS DE POMBAL**

Av. da Liberdade, 243, Lisboa  
T. (+351) 213 197 900  
info@hotel-marquesdepombal.pt  
www.hotel-marquesdepombal.pt

**HOTEL MELIA SETÚBAL**

Av. Alexandre Herculano, 58, Setúbal  
T. (+351) 265 240 400  
meliasetubal@meliaportugal.com  
www.meliasetubal.com

**HOTEL MERCURE LISBOA**

Av. José Malhoa, 23, Lisboa  
T. (+351) 217 208 000  
h3346@accor.com  
www.mercure.com

**HOTEL MUNDIAL**

Praça Martim Moniz, 2, Lisboa  
T. (+351) 218 842 000  
reservations@hotel-mundial.net  
www.hotel-mundial.pt

**HOTEL NH CAMPO GRANDE**

Campo Grande, 7, Lisboa  
T. (+351) 217 957 555  
nhcampogrande@nh-hotels.com  
www.nh-hotels.com

**HOTEL NH COLLECTION  
LIBERDADE**

Av. da Liberdade, 180 B, Lisboa  
T. (+351) 213 514 060  
nhliberdade@nh-hotels.com  
www.nh-hotels.com

**HOTEL NOVOTEL LISBOA**

Av. José Malhoa, 1-1A, Lisboa  
T. (+351) 217 244 800  
h0784@accor.com  
www.accorhotels.com

**HOTEL REAL OEIRAS**

Rua Álvaro Rodrigues de Azevedo,  
5, Paço de Arcos  
T. (+351) 214 469 900  
roe@realhotelsgroup.com  
www.realoeiras.realhotelsgroup.com

**HOTEL SMY LISBOA**

Rua da Artilharia 1, 112, Lisboa  
T. (+351) 212 484 900  
info.lisboa@smyhotels.com  
www.smyhotels.com

**HOTEL OLISSIPPO CASTELO**

Rua Costa do Castelo, 126, Lisboa  
T. (+351) 218 820 190  
info.oc@olissippohotels.com  
www.olissippohotels.com

**HOTEL OLISSIPPO MARQUÊS DE SÁ**

Av. Miguel Bombarda, 130, Lisboa  
T. (+351) 217 911 014  
rsv@olissippohotels.com  
www.olissippohotels.com

**HOTEL OLISSIPPO ORIENTE**

Av. Dom João II, 32,  
Parque das Nações, Lisboa  
T. (+351) 218 929 100  
rsv@olissippohotels.com  
www.olissippohotels.com

**HOTEL OLISSIPPO SALDANHA**

Av. Praia da Vitória, 30, Lisboa  
T. (+351) 210 006 690  
info.os@olissippohotels.com  
www.olissippohotels.com

**HOTEL PORTUGAL**

Rua João das Regras, 4, Lisboa  
T. (+351) 218 842 120  
info@hotelportugal.com  
www.hotelportugal.com

**HOTEL PRAIA MAR**

Rua do Gurulé, 16, Carcavelos  
T. (+351) 214 585 100  
praiaamar@almeidahotels.pt  
www.almeidahotels.pt/hotel-praia-mar

**HOTEL PRÍNCIPE REAL**

Rua da Alegria, 53, Lisboa  
T. (+351) 213 407 350  
geral@hotelpincipereal.com  
www.belverhotels.com

**HOTEL TIVOLI ORIENTE**

Av. Dom João II, 27,  
Parque das Nações, Lisboa  
T. (+351) 218 915 100  
oriente@tivoli-hotels.com  
www.tivoloriente.com

**HOTEL NH SINTRA CENTRO**

Praça da República, Sintra  
T. (+351) 219 237 200  
nhsintra@nh-hotels.com  
www.nh-hotels.pt/hotel/nh-sintra

**HOTEL TRYP LISBOA CAPARICA  
MAR BY WINDHAM**

Av. General Humberto Delgado,  
47, Costa da Caparica  
T. (+351) 212 918 900  
res.tlc@trypportugal.com  
www.tryplisboacaparica.com

**MELIA LISBOA ORIENTE**

Av. Dom João II, Lt. 1.16.02B, Lisboa  
T. (+351) 218 930 000  
res.mlo@meliaportugal.com  
www.melialisboaooriente.com

**HOTEL VILA GALÉ CASCAIS**

Rua Frei Nicolau de Oliveira, 80  
Parque da Gandarinha, Cascais  
T. (+351) 214 826 000  
cascais@vilagale.com  
www.vilagale.com

**HOTEL VILA GALÉ ESTORIL**

Av. Marginal – Apartado 49, Estoril  
T. (+351) 214 648 400  
estoril@vilagale.com  
www.vilagale.com

**HOTEL VILA GALÉ ERICEIRA**

Largo dos Navegantes, 1, Ericeira  
T. (+351) 261 869 900  
ericeira@vilagale.com  
www.vilagale.com

**HOTEL VILA GALÉ ÓPERA**

Travessa do Conde da Ponte, Lisboa  
T. (+351) 213 605 400  
opera@vilagale.com  
www.vilagale.com

**HOTEL VINCCI BAIXA**

Rua do Comércio, 32-38, Lisboa  
T. (+351) 218 803 190  
baixa@vincchoteles.com  
www.vincchoteles.com

**HOTEL YORK HOUSE LISBOA**

Rua das Janelas Verdes, 32, Lisboa  
T. (+351) 213 962 435  
manager@yorkhouselisboa.com  
www.yorkhouselisboa.com

**HOTEL ZENIT LISBOA**

Av. 5 de Outubro, 11, Lisboa  
T. (+351) 213 102 200  
dirlisboa@zenithoteles.com  
www.zenithoteles.com

## ALOJAMENTO

### **INSPIRA LIBERDADE BOUTIQUE HOTEL**

Rua Santa Marta, 48, Lisboa  
T. (+351) 210 440 900  
reservas@inspirahotels.com  
www.inspirahotels.com

### **INTERNACIONAL DESIGN HOTEL**

Rua da Betesga, 3, Rossio, Lisboa  
T. (+351) 213 240 990  
info@idesignhotel.com  
www.idesignhotel.com

### **JERÓNIMOS 8**

Rua dos Jerónimos, 8, Lisboa  
T. (+351) 213 600 900  
jeronimos8@almeidahotels.pt  
www.jeronimos8.com

### **LUX LISBOA PARK**

Rua Padre António Vieira,  
32-34, Lisboa  
T. (+351) 213 894 320  
lux.lisboa@luxhotels.pt  
www.lisboa.luxhotels.pt

### **LEGENDARY LISBOA SUITES**

Rua Rodrigo da Fonseca,  
44-50, Lisboa  
T. (+351) 210 046 600  
legendarylisboasuites@  
continentalhotels.eu  
www.legendarylisboasuites.com

### **LEZÍRIA PARQUE HOTEL**

Av. Barranco de Cegos,  
22, Vila Franca de Xira  
T. (+351) 263 276 670  
dirph@continentalhotels.eu  
www.continentalhotels.eu

### **LISBOA MARRIOTT HOTEL**

Av. dos Combatentes, 45, Lisboa  
T. (+351) 217 235 400  
lisboa@marriott.com  
www.lisbonmarriott.com

### **JÚPITER LISBOA HOTEL**

Av. da República, 46, Lisboa  
T. (+351) 210 730 100  
info.lisboa@jupiterhoteis.com  
www.jupiterlisboahotel.com

### **LUMEN HOTEL & THE LISBON LIGHT SHOW**

Rua Sousa Martins, 20, Lisboa  
T. (+351) 210 547 410  
booking@lumenhotel.pt  
www.lumenhotel.pt

### **LUTÉCIA SMART DESIGN HOTEL**

Av. Frei Miguel Contreiras, 52, Lisboa  
T. (+351) 218 411 300  
info@luteciahotel.com  
www.luteciahotel.com

### **LX BOUTIQUE HOTEL**

Rua do Alecrim, 12, Lisboa  
T. (+351) 213 474 394  
goncalo.dias@lxboutiquehotel.com  
www.lxboutiquehotel.com

### **MADALENA BY**

#### **THE BEAUTIQUE HOTELS**

Rua da Madalena, 271, Lisboa  
T. (+351) 210 537 006  
guestservice@thebeautiquehotels.com  
www.thebeautiquehotels.com/pt/  
madalena

### **MELIA LISBOA AEROPORTO**

Rua C, 2, Aeroporto Internacional  
de Lisboa  
T. (+351) 218 425 000  
res.mla@meliaportugal.com  
www.melialisboaaeroporto.com

### **MERCURE LISBOA ALMADA**

Rua Abel Salazar, 9, Pragal, Almada  
T. (+351) 212 761 401  
ha040@accor.com  
www.mercure.com

### **MEMMO ALFAMA**

Travessa das Merceeiras, 27, Lisboa  
T. (+351) 210 495 660  
alfama@memmohotels.com  
memmohotels.com

### **NEYA LISBOA HOTEL**

Rua Dona Estefânia, 71-77, Lisboa  
T. (+351) 213 101 800  
info@neyahotels.com  
www.neyahotels.com

### **PESTANA LISBOA VINTAGE**

Rua Braancamp, 7, Lisboa  
T. (+351) 210 518 000  
fo.lisboavintage@pestana.com  
www.pestana.com

### **PESTANA CR7 LISBOA**

Rua da Prata, 24-28, Lisboa  
T. (+351) 210 401 710  
fo.pestanacr7lisbon@pestana.com  
www.pestanacr7.com

### **PESTANA SINTRA**

**GOLF & SPA HOTEL**  
Rua Mato da Mina, 19, Sintra  
T. (+351) 210 424 300  
guest@pestana.com  
www.pestana.com

### **PORTO BAY MARQUÊS**

Rua Duque de Palmela, 32, Lisboa  
T. (+351) 210 402 000  
portobaymarques@portobay.pt  
www.portobay.com

### **PRAIA DO SAL RESORT**

Rua das Caravelas, 88, Alcochete  
T. (+351) 212 343 165  
geral@praiadosal.com  
www.praiadosal.com

### **RADISSON BLU LISBOA**

Av. Marechal Craveiro Lopes, 390, Lisboa  
T. (+351) 210 045 000  
rad@grupo-continental.com  
www.lisbon.radissonblu.com

### **RAMADA BY WYNDHAM LISBON HOTEL**

Av. Eng.º Arantes e Oliveira, 9, Lisboa  
T. (+351) 218 434 200  
reservations@olaiasparkhotel.com  
www.ramada.com

### **EPIC SANA MARQUÊS**

Av. Fontes Pereira de Melo, 8, Lisboa  
T. (+351) 212 468 688  
reservations@sanahotels.com  
T. (+351) 210 064 300  
info.marques@epic.sanahotels.com  
www.sanahotels.com

### **SANA MALHOA**

Av. José Malhoa, 8, Lisboa  
T. (+351) 212 468 688  
reservations@sanahotels.com  
T. (+351) 210 061 800  
sanamalhoa@sanahotels.com  
www.sanahotels.com

### **SANA METROPOLITAN**

Rua Soeiro Pereira Gomes, 2, Lisboa  
T. (+351) 212 468 688  
reservations@sanahotels.com  
T. (+351) 217 982 500  
sanametropolitan@sanahotels.com  
www.sanahotels.com



**SANA SESIMBRA HOTEL**

Av. 25 de Abril, Sesimbra  
T. (+351) 212 468 688  
reservations@sanahotels.com  
T. (+351) 212 289 000  
sanasesimbra@sanahotels.com  
www.sanahotels.com

**SESIMBRA HOTEL & SPA**

Praça da Califórnia, Sesimbra  
T. (+351) 212 289 800  
info@sesimbrahotelspa.com  
www.sesimbrahotelspa.com

**THE BEAUTIQUE HOTELS FIGUEIRA**

Praça da Figueira, 16, Lisboa  
T. (+351) 210 492 940  
reservations@thebeautiquehotels.com  
www.thebeautiquehotels.com

**TURIM ALAMEDA HOTEL**

Av. Rovisco Pais, 34, Lisboa  
T. (+351) 218 411 550  
turimalamedahotel@turimhoteis.com  
www.turimhoteis.com

**TURIM EUROPA HOTEL**

Rua S. Sebastião da Pedreira, 19, Lisboa  
T. (+351) 210 330 800  
turimeuropahotel@turimhoteis.com  
www.turimhoteis.com

**TURIM IBERIA HOTEL**

Av. 5 de Outubro, 160, Lisboa  
T. (+351) 217 906 110  
turimiberiahotel@turimhoteis.com  
www.turimhoteis.com

**TURIM LISBOA HOTEL**

Rua Filipe Folque, 20, Lisboa  
T. (+351) 213 139 410  
turimlisboahotel@turimhoteis.com  
www.turimhoteis.com

**VIP EXECUTIVE ART'S**

Av. Dom João II, 47, Lisboa  
T. (+351) 210 020 400  
hotelarts@viphotels.com  
www.viphotels.com

**VIP EXECUTIVE ÉDEN APARTHOTEL**

Praça dos Restauradores, 24, Lisboa  
T. (+351) 213 216 600  
isabelbeja@viphotels.com  
www.viphotels.com

**VIP EXECUTIVE ENTRECAMPOS HOTEL & CONFERENCE**

Av. 5 de Outubro, 295 D, Lisboa  
T. (+351) 210 043 046  
hotelentrecampos@viphotels.com  
www.viphotels.com

**VIP EXECUTIVE MARQUÊS APARTHOTEL**

Av. Duque de Loulé, 45, Lisboa  
T. (+351) 213 510 480  
suitesdomarquês@viphotels.com  
www.viphotels.com

**VIP EXECUTIVE PICOAS HOTEL**

Rua Filipe Folque, 12, Lisboa  
T. (+351) 210 513 200  
hotelpicoas@viphotels.com  
www.viphotels.com

**VIP EXECUTIVE SALDANHA**

Rua Fernão Lopes, 25, Lisboa  
T. (+351) 213 308 620  
hotelsaldanha@viphotels.com  
www.viphotels.com

**VIP EXECUTIVE SANTA IRIA**

Estrada Nacional 10, 1260,  
Santa Iria da Azóia  
T. (+351) 210 032 300  
hotelsantairia@viphotels.com  
www.viphotels.com

**WC BY THE BEAUTIQUE HOTELS**

Av. Almirante Reis, 35, Lisboa  
T. (+351) 210 537 001  
guestservice@thebeautiquehotels.com  
<https://www.thebeautiquehotels.com/pt/wc>

**AMAZÓNIA LISBOA HOTEL**

Travessa Fábrica dos Pentes,  
12-20, Lisboa  
T. (+351) 211 147 831  
reclisboa@amazoniahoteis.com  
www.amazoniahoteis.com

**AMERICA DIAMOND'S HOTEL**

Rua Tomás Ribeiro, 47, Lisboa  
T. (+351) 213 521 177  
info@americadiamondshotel.com  
www.americadiamondshotel.com

**ARRIBAS SINTRA HOTEL**

Av. Alfredo Coelho, 28,  
Praia Grande, Sintra  
T. (+351) 219 289 050  
mail@hotelarribas.pt  
www.arribashotel.com

**CASA DE SÃO MAMEDE HOTEL**

Rua da Escola Politécnica, 159, Lisboa  
T. (+351) 213 963 166  
casasaomamedehotel@gmail.com  
www.casasaomamede.pt

**DOM CARLOS LIBERTY HOTEL**

Rua Alexandre Herculano, 13, Lisboa  
T. (+351) 213 173 570  
comercial@domcarloshoteis.com  
www.domcarloshoteis.com

**DOM CARLOS PARK HOTEL**

Av. Duque de Loulé, 121, Lisboa  
T. (+351) 213 512 590  
reservas@domcarloshoteis.com  
www.domcarloshoteis.com

**HF FÉNIX GARDEN**

Rua Joaquim António de Aguiar,  
3, Lisboa  
T. (+351) 213 717 120  
booking.garden@hfhoteis.com  
www.hfhoteis.com

**HF FÉNIX MUSIC**

Rua Joaquim António de Aguiar, 5, Lisboa  
T. (+351) 210 496 570  
booking.music@hfhoteis.com  
www.hfhoteis.com

**HOLIDAY INN EXPRESS LISBON – AEROPORTO**

Rua da Guiné, Prior Velho  
T. (+351) 210 080 800  
hielisonairport@realhotelsgroup.com  
www.hiexpress.com

**HOTEL HOLIDAY INN EXPRESS LISBON – OEIRAS**

Av. Dom Félix Niza Ribeiro, Porto Salvo  
T. (+351) 214 232 040  
expresshilo@grupo-continental.com  
www.hiexpress.com/lisbonoeiras

**HOLIDAY INN EXPRESS LISBON PLAZA SALDANHA**

Av. João Crisóstomo, 40, Lisboa  
T. (+351) 211 515 900  
hielisonsaldanha@realhotelsgroup.com  
www.hiexpress.com/lisbon-ps

## ALOJAMENTO

### HOTEL A. S. LISBOA

Av. Almirante Reis, 188, Lisboa  
T. (+351) 218 429 360  
info@hotel-aslisboa.pt  
www.hotel-aslisboa.com

### HOTEL ALVORADA

Rua de Lisboa, 3, Estoril  
T. (+351) 214 649 860  
geral@hotelalvorada.com  
www.hotelalvorada.com

### HOTEL AVENIDA PARK

Av. Sidónio Pais, 6, Lisboa  
T. (+351) 213 532 181  
info@avenidapark.com  
www.avenidapark.com

### HOTEL BORGES

Rua Garrett, 108, Lisboa  
T. (+351) 213 461 951  
info@hotelborges.com  
www.hotelborges.com

### HOTEL EXCELSIOR

Rua Rodrigues Sampaio, 172, Lisboa  
T. (+351) 213 537 151  
hotelexcelsior3@hotmail.com  
www.hotel-excelsior.pt

### HOTEL FLAMINGO

Rua Castilho, 41, Lisboa  
T. (+351) 213 841 200  
geral@hotelflamingo.pt  
www.hotelflamingo.pt

### HOTEL HOLIDAY INN EXPRESS LISBON-ALFRAGIDE

Rua Quinta do Paizinho, 11, Carnaxide  
T. (+351) 214 009 200  
hielisbonalfragide@realhotelsgroup.com  
www.hielisboaalfragide.pt

### HOTEL IBIS PARQUE DAS NAÇÕES

Rua do Mar Vermelho,  
Lote 1.07.2.2, Lisboa  
T. (+351) 210 730 470  
h8501@accor.com  
www.ibis.com

### HOTEL LIDO

Rua do Alentejo, 12, Estoril  
T. (+351) 214 679 420  
lido@hotellido.pt  
www.hotellido.pt

### HOTEL LONDRES

Av. Fausto Figueiredo, 279, Estoril  
T. (+351) 214 648 300  
info@hotelondres.com  
www.hotelondres.com

### HOTEL MÉTROPOLE

Praça Dom Pedro IV, 30, Lisboa  
T. (+351) 213 219 030  
metropole@almeidahotels.pt  
www.almeidahotels.com

### HOTEL MIRAPARQUE

Av. Sidónio Pais, 12, Lisboa  
T. (+351) 213 524 286  
hotel@miraparque.com  
www.miraparque.com

### HOTEL NACIONAL

Rua Castilho, 34, Lisboa  
T. (+351) 213 554 433  
geral@hotel-nacional.com  
www.hotel-nacional.com

### HOTEL PRÍNCIPE LISBOA

Av. Duque de Ávila, 201, Lisboa  
T. (+351) 213 592 050  
hotel@hotelprincipelisboa.com  
www.hotelprincipelisboa.com

### HOTEL ROMA

Av. de Roma, 33, Lisboa  
T. (+351) 217 932 244  
info@hotelroma.pt | www.hotelroma.pt

### HOTEL STAR INN LISBON

Rua C – Edifício 125  
Aeroporto Internacional de Lisboa  
T. (+351) 218 425 700  
reservas.lisbon@hotelstarinn.com  
www.hotelstarinn.com

### HOTEL TRAVEL PARK LISBOA

Av. Almirante Reis, 64, Lisboa  
T. (+351) 218 102 100  
reservas@hoteltravelpark.com  
www.hoteltravelpark.com

### IBIS STYLES LISBOA CENTRO MARQUÊS DE POMBAL

Av. Fontes Pereira de Melo, 5, Lisboa  
T. (+351) 213 568 800  
HA9R8@accor.com  
www.ibis.com

### LISBOA CENTRAL PARK

Av. Sidónio Pais, 4, Lisboa  
T. (+351) 213 502 060  
info@lcpark.com  
www.lcpark.com

### MAMA LISBOA

Rua Alexandre Herculano, 51, Lisboa  
T. (+351) 210 549 899  
lisboa@mamashelter.com  
www.mamashelter.com

### MASA HOTEL ALMIRANTE

Av. Almirante Reis, 68, Lisboa  
T. (+351) 210 193 750  
comercial@masahotel.com  
www.masahotel.com

### MAXIME HOTEL

Praça da Alegria, 58, Lisboa  
T. (+351) 218 716 600  
mxh@realhotelsgroup.com  
www.maximehotellisbon.com

### MOXY LISBOA ORIENTE

Av. Aquilino Ribeiro Machado, 10, Lisboa  
T. (+351) 210 488 350  
moxyoriente@hotihoteis.com  
www.moxylisboaoriente.com

### MY STORY HOTEL

#### CHARMING AUGUSTA

Rua São Nicolau, 78, Lisboa  
T. (+351) 211 147 899  
guestservice@mystoryhotels.com  
www.mystoryhotels.com

#### MY STORY HOTEL OURO

Rua Áurea, 100, Lisboa  
T. (+351) 213 400 380  
guestservice@mystoryhotels.com  
www.mystoryhotels.com

#### MY STORY HOTEL ROSSIO

Praça Dom Pedro IV, 59, Lisboa  
T. (+351) 213 400 380  
guestservice@mystoryhotels.com  
www.mystoryhotels.com

#### MY STORY HOTEL TEJO

Rua dos Condes de Monsanto,  
2, Lisboa  
T. (+351) 218 866 182  
guestservice@mystoryhotels.com  
www.mystoryhotels.com

#### SANA CAPITOL HOTEL

Rua Eça de Queiroz, 24, Lisboa  
T. (+351) 212 468 688  
reservations@sanahotels.com  
T. (+351) 213 536 811  
sanacapitol@sanahotels.com  
www.sanahotels.com

**SANA RENO HOTEL**

Av. Duque D'Ávila, 195-197, Lisboa  
 T. (+351) 212 468 688  
 reservations@sanahotels.com  
 T. (+351) 213 135 000  
 sanareno@sanahotels.com

**SANA REX HOTEL**

Rua Castilho, 169, Lisboa  
 T. (+351) 212 468 688  
 reservations@sanahotels.com  
 T. (+351) 213 882 161  
 sanarex@sanahotels.com  
 www.sanahotels.com

**THE LIFT BOUTIQUE HOTEL**

Rua Aurea, 265, Lisboa  
 T. (+351) 211 165 766  
 diretor@theliftboutiquehotel.com  
 www.theliftboutiquehotel.com

**TURIM RESTAURADORES HOTEL**

Rua da Glória, 9, Lisboa  
 T. (+351) 213 400 270  
 turimrestauradoreshotel@  
 turimhoteis.com  
 www.turimhoteis.com

**VIP EXECUTIVE BERNA**

Av. António Serpa, 13, Lisboa  
 T. (+351) 217 814 300  
 hotelberna@viphotels.com  
 www.viphotels.com

**VIP EXECUTIVE ZURIQUE**

Rua Ivone Silva, 18, Lisboa  
 T. (+351) 217 814 000  
 hotelzurique@viphotels.com  
 www.viphotels.com

**OUTROS HOTÉIS****HOTEL ALEGRIA**

Fechado para remodelação.  
 Praça de Alegria, 12, Lisboa  
 T. (+351) 213 220 670  
 mail@alegrianet.com

**HOTEL D. SANCHO I**

Av. da Liberdade, 202, Lisboa  
 T. (+351) 213 513 160  
 info@domsancho.com  
 www.domsancho.com

**HOTEL DOM AFONSO HENRIQUES**

Rua Cristóvão Falcão, 8, Lisboa  
 T. (+351) 218 117 010  
 reservas@hoteldah.com  
 www.hoteldah.com

**HOTEL DUAS NAÇÕES**

Rua da Vitória, 41, Lisboa  
 T. (+351) 213 460 710  
 info@duasnacoes.com  
 www.duasnacoes.com

**HOTEL DUBLIN**

Rua de Santa Marta, 45, Lisboa  
 T. (+351) 213 555 489  
 infodublin@residencialdublin.com  
 www.residencialdublin.com

**HOTEL GAT ROSSIO**

Rua Jardim do Regedor, 27-35, Lisboa  
 T. (+351) 213 478 300  
 hotelgatrossio@gatrooms.com  
 www.gatrooms.com

**HOTEL IBIS LISBOA ALFRAGIDE**

Alto Cabreira, Estrada Circunvalação,  
 Amadora  
 T. (+351) 217 625 090  
 h5270@accor.com  
 www.ibishotel.com

**HOTEL IBIS LISBOA JOSÉ MALHOA**

Av. José Malhoa, Lt. H, Lisboa  
 T. (+351) 217 235 700  
 h1668@accor.com  
 www.accorhotels.com

**HOTEL IBIS LISBOA LIBERDADE**

Rua Barata Salgueiro, 53, Lisboa  
 T. (+351) 213 300 630  
 h3137-gm@accor.com  
 www.accorhotels.com

**HOTEL IBIS LISBOA SALDANHA**

Av. Casal Ribeiro, 23, Lisboa  
 T. (+351) 213 191 690  
 h2117@accor.com  
 www.accorhotels.com

**HOTEL INN ROSSIO**

Rua 1.º de Dezembro, 73, Lisboa  
 T. (+351) 213 474 976  
 info@hotelamericano.com  
 www.hotelamericano.com

**HOTEL LX ROSSIO**

Rua da Assunção, 52, Lisboa  
 T. (+351) 213 423 131  
 info@insulana.net  
 www.insulana.net

**HOTEL PORTUENSE**

Rua das Portas de Santo Antão,  
 149-157, Lisboa  
 T. (+351) 213 464 197  
 info@hotelportuense.com  
 www.hotelportuense.com

**LUXE HOTEL BY TURIM HOTÉIS**

Rua Passos Manuel, 28, Lisboa  
 T. (+351) 213 182 010  
 luxehotel@turimhoteis.com  
 www.turimhoteis.com

**SÃO PEDRO LISBON HOTEL**

Rua Pascoal de Melo, 130, Lisboa  
 T. (+351) 213 578 765  
 rsao.pedro@gmail.com  
 www.saopedrolisbonhotel.com

**APARTAHOTÉIS****ALTIS PRIME \*\*\*\***

Rua Rodrigo da Fonseca, 4, Lisboa  
 T. (+351) 210 456 000  
 reservations@altishotels.com  
 www.altishotels.com

**ALTIS SUITES \*\*\*\***

Rua Castilho, 13, Lisboa  
 T. (+351) 210 456 101  
 reservations@altishotels.com  
 www.altishotels.com

**HOTEL PESTANA CASCAIS \*\*\*\***

Av. Manuel Júlio Carvalho e Costa,  
 115, Guia, Cascais  
 T. (+351) 214 825 900  
 reception.cascais@pestana.com  
 www.pestana.com

**REAL RESIDÊNCIA \*\*\*\***

Rua Ramalho Ortigão, 41, Lisboa  
 T. (+351) 213 822 900  
 book.lis@realhotelsgroup.com  
 realhotelsgroup.com/pt-pt/hotel/real-  
 residencia/

**SHERATON CASCAIS RESORT \*\*\*\*\***

Rua das Palmeiras, Lote 5  
 Quinta da Marinha, Cascais  
 T. (+351) 214 829 100  
 info@sheroncascais.com  
 www.sheroncascais.com

## ALOJAMENTO

### POUSADAS

#### POUSADA DE CASCAIS - CIDADELA

Cidadela de Cascais, Avenida Dom Carlos I, Cascais  
T. (+351) 214 814 300  
guest@pousadas.pt  
www.pousadas.pt

#### POUSADA DE LISBOA - PRAÇA DO COMÉRCIO

Praça do Comércio, 31-34, Lisboa  
T. (+351) 210 407 640  
reception.pousadalisboa@pestanda.com  
www.pousadas.pt

#### POUSADA DO CASTELO DE PALMELA

Castelo de Palmela, Palmela  
T. (+351) 212 351 226  
rececao.palmela@pousadas.pt  
www.pousadas.pt

#### POUSADA PALÁCIO DE QUELUZ HISTORIC HOTEL

Largo do Palácio Nacional, Queluz  
T. (+351) 214 356 158  
guest@pousadas.pt  
www.pousadas.pt

### OUTROS

#### AS JANELAS VERDES \*\*\*\*

Rua das Janelas Verdes, 47, Lisboa  
T. (+351) 213 968 143  
jverdes@heritage.pt  
www.heritage.pt

#### MARTINHAL CHIADO FAMILY SUITES \*\*\*\*\*

Rua das Flores, 44, Lisboa  
info@martinhal.com  
www.martinhal.com

#### PALACETE CHAFARIZ D'EL REY

Travessa Chafariz D'el Rey, 6, Lisboa  
T. (+351) 218 886 150  
hotel.chafarizdelrei@unlockhotels.com  
www.chafarizdelrei.com

#### SOLAR DO CASTELO \*\*\*\*

Rua das Cozinhas, 2, (Castelo), Lisboa  
T. (+351) 218 870 909  
solar.castelo@heritage.pt  
www.heritage.pt

#### UPON LISBON PRIME RESIDENCES

Rua Luciana Stegagno Picchio, 12; Urbanização Benfica Stadium, Lisboa  
T. (+351) 211 549 640  
reservas@uponlisbon.com  
www.uponlisbon.com

#### VILLA ALBATROZ \*\*\*\*\*

Rua Fernandes Tomás, 1, Cascais  
T. (+351) 214 863 410  
info@villacascais.com  
www.albatrozhotels.com

#### YOU AND THE SEA

Rua das Silvas, Ericeira  
T. (+351) 261 243 370  
info@youandthesea.pt  
www.youandthesea.pt

### CAMPING

#### LISBOA CAMPING & BUNGALOWS

Estrada Circunvalação, Lisboa  
T. (+351) 217 628 200  
info@lisboacamping.com  
www.lisboacamping.com

#### ORBITUR COSTA DA CAPARICA

Av. Afonso de Albuquerque, Quinta de Santo António, Costa da Caparica  
T. (+351) 212 901 366  
infocaparica@orbitur.pt  
www.orbitur.com

#### ORBITUR GUINCHO

Lugar de Areia, EN 247, 6, Cascais  
T. (+351) 214 870 450  
infoguincho@orbitur.pt  
www.orbitur.com

### ALOJAMENTO LOCAL

#### AZEITÃO ZEN – A CASA DA AREIA

Rua São João de Brito, Lote 110, Brejos de Azeitão  
T. (+351) 963 972 387  
azeitaozen@gmail.com  
azeitaozen.pt

#### LISBON ART STAY

Rua dos Sapateiros, 158, Lisboa  
T. (+351) 211 931 646  
info@lisbonartstay.com  
www.lisbonartstay.com

#### MY SUITE LISBON

Rua São Boaventura, 23, Lisboa  
T. (+351) 917 238 643  
mslreservations@phchotels.pt  
phchotels.pt

#### ONCE UPON A HOUSE

##### IN ARRÁBIDA

EN 10 KM 33,5, Setúbal  
T. (+351) 968 040 408  
www.ouh.pt

#### QUINTA DO TAGUS

Quinta do Tagus, Costas de Cão, Monte da Caparica  
T. (+351) 212 954 359  
quintadotagusvillage@gmail.com  
www.quintadotagus.com

#### QUINTA DOS MACHADOS - NATURE, LOVE & RELAX

Estrada Nacional 8, Barras, Gradil - Mafra  
T. (+351) 261 961 279  
quintamachados@quintamachados.com  
www.quintamachados.com

#### TERRA LUSO

Rua das Flores, 50, Rochaforte, Cadaval  
T. (+351) 915 398 498  
terra.luso@gmail.com  
www.terra-luso.com

#### TOREL PALACE LISBON

Rua Câmara Pestana, 23, Lisboa  
T. (+351) 218 290 810  
info@torelpalacelisbon.com  
www.torelpalacelisbon.com

### GUEST HOUSES

#### ALECRIM AO CHIADO

Rua do Alecrim, 73, Lisboa  
T. (+351) 213 460 979  
jng@ouh.pt  
www.ouh.pt

#### CASA DO BAIRRO

Beco do Caldeira, 1, Lisboa  
T. (+351) 914 176 969  
info@shiadu.com  
www.shiadu.com

#### CASINHA DA BOA HORA

Travessa da Boa Hora, 34, 4.º, Lisboa  
T. (+351) 930 480 337  
geral@casinhasdeportugal.com  
www.casinhasdeportugal.com

#### CASINHA DAS FLORES

Rua das Flores, 105, 3.º Dto., Lisboa  
T. (+351) 930 480 337  
geral@casinhasdeportugal.com  
www.casinhasdeportugal.com



**CASINHA DOS SAPATEIROS**

Rua dos Sapateiros, 44, Lisboa  
T. (+351) 930 480 337  
geral@casinhasdeportugal.com  
www.casinhasdeportugal.com

**ESPAÇO EDLA**

Rua Dr. Alfredo da Costa, 52, Sintra  
T. (+351) 925 970 131  
espacoedlasintra@gmail.com  
www.espacoedla.pt

**FAMOUS CROWS GUESTHOUSE**

Rua de Belém, 70, 1.º e 2.º, Lisboa  
T. (+351) 939 890 903/960 169 831  
geral@famous-crows.pt  
www.famous-crows.pt

**MY CHARM LISBON SUITES**

Av. Almirante Reis,  
106, 3.º Frt, Lisboa  
T. (+351) 915 420 547  
geral@mycharmlisbon.com  
www.mycharmlisbon.com/pt/  
Homepage.aspx

**PALÁCIO DAS ESPECIARIAS GUESTHOUSE**

Rua da Horta Seca, 11, Lisboa  
T. (+351) 930 480 337  
geral@casinhasdeportugal.com  
www.casinhasdeportugal.com

**RM GUEST HOUSE**

Av. Luísa Tody  
Rua Padre Silvestre Serrão, 8, Setúbal  
T. (+351) 265 400 119  
info@rmguesthouse.pt  
www.rmguesthouse.pt

**UNIVERSO ROMÂNTICO GUESTHOUSE & SPA**

Rua Luciano Cordeiro, 72, Lisboa  
T. (+351) 213 520 884  
romantico.lisboa@gmail.com  
www.universoromantico.com

**WALLIS RATO**

Av. Álvares Cabral, 3, 6.º, Lisboa  
T. (+351) 969 193 627  
info@wallis.pt  
www.wallisholidays.pt

**HOSTELS****BE LISBON HOSTEL INTENDENTE**

Rua dos Anjos, 1F, Lisboa  
T. (+351) 937 526 654  
intendente@belisbonhostel.pt  
www.belisbonhostel.pt

**GOLDEN TRAM 242**

**LISBONNE HOSTEL**  
Rua Áurea, 242, Lisboa  
T. (+351) 213 229 100  
goldentram242.lisbonnehostel@gmail.com  
com  
www.goldentram242lisbonnehostel.com

**LISBOA CENTRAL HOSTEL**

Rua Rodrigues Sampaio, 160, Lisboa  
T. (+351) 309 881 038  
bookings@lisboacentralhostel.com  
www.lisboacentralhostel.com

**LISBON CHILLOUT HOSTEL**

Rua Nogueira e Sousa, 8, 1.º, Lisboa  
T. (+351) 212 468 450  
lisbonchh@hotmail.com  
www.lisbonchillouthostel.com

**LISB'ON HOSTEL**

Rua do Ataíde, 7A, Lisboa  
T. (+351) 213 467 413  
info@lisb-onhostel.com  
www.lisb-onhostel.com

**LIVING LOUNGE HOSTEL**

Rua do Crucifixo,  
116, 2.º, 3.º, 4.º, Lisboa  
T. (+351) 213 461 078  
info@livingloungehostel.com  
www.livingloungehostel.com

**LOST INN LISBON HOSTEL**

Beco dos Apóstolos, 6, Lisboa  
T. (+351) 213 470 755  
info@lostinnlisbon.com  
www.lostinnlisbon.com

**THE INDEPENDENTE HOSTEL & SUITES**

Rua de São Pedro de Alcântara,  
81, Lisboa  
T. (+351) 213 461 381  
reservations@theindependente.pt  
www.theindependente.pt

**APARTAMENTOS****ALFAMA APARTMENT SERVICES**

Rua Terreiro do Trigo, 92, Lisboa  
T. (+351) 210 532 846  
alfama.apartment.services@gmail.com

**ALFAMA'S NEST**

Av. Infante Dom Henrique,  
311, sala 1, Lisboa  
T. (+351) 211 935 541  
apoio@embracetime.pt  
www.embracetime.pt

**ALMARIA EDIFÍCIO DA CORTE**

Rua Ferragial, 11, Lisboa  
T. (+351) 912 848 555  
reservations@almaria.pt  
www.almaria.pt

**ALMARIA EDIFÍCIO EX LIBRIS**

Rua da Misericórdia, 137, Lisboa  
T. (+351) 912 848 555  
reservations@almaria.pt  
www.almaria.pt

**ALMARIA EDIFÍCIO OFFICINA REAL**

Rua do Loreto, 58, Lisboa  
T. (+351) 912 848 555  
reservations@almaria.pt  
www.almaria.pt

**BAIXA HOUSE**

Rua dos Fanqueiros, 81 BH, Lisboa  
T. (+351) 919 090 895  
reservas@baixahouse.com  
www.baixahouse.com

**BMYGUEST - SHORT TERM RENTAL**

Av. da República,  
45, 6.º, Esc.3, Lisboa  
T. (+351) 217 960 326  
geral@bmyguest.pt  
www.bmyguest.pt

**CASAS DA BAIXA**

Rua de São Julião, 23, Lisboa  
T. (+351) 911 030 950/ 913 954 927  
reservas@casasdabaixa.com  
www.casasdabaixa.com

**CITY STAYS APARTMENTS**

Praça Duque da Terceira, 11, Lisboa  
T. (+351) 912 849 320  
customerservice@city-stays.pt  
www.city-stays.pt

**EMPORIUM LISBON SUITES**

Rua dos Bacalhóes, 18, Lisboa  
T. (351) 926 674 391  
programa.citadino@gmail.com  
www.emporiumlisbonsuites.com

**LE PREMIER LISBON SUITES**

Av. Miguel Bombarda, 50, 2.º, Lisboa  
T. (+351) 910 230 269  
info@lepremierlisbonsuites.com  
www.lepremierlisbonsuites.com

## ALOJAMENTO

### FADOFLOTS

Travessa João de Deus, 12, Lisboa  
T. (+351) 213 432 364  
fadoflats@fadoflats.pt  
www.fadoflats.pt

### GARVETUR

Av. Dom João II  
Edifício Panoramic, Lote 1.19.03, 19 G  
Parque das Nações  
T. (+351) 213018 166  
lisboa@garvetur.pt  
www.garvetur.pt

### HOMING

Largo do Rato, 7 A/B, Lisboa  
T. (+351) 211 578 349  
info@homing.com.pt  
www.homing.com.pt

### LISBON BEST APARTMENTS

Rua da Trindade, 5, 1.º Dto., Lisboa  
T. (+351) 213 108 900  
reservations@lisbonbestapartments.com  
www.lisbonbestapartments.com

### LISBON FIVE STARS

Rua da Moeda, 4, Lisboa  
T. (+351) 920 350 999  
reservations@lisbonfivestars.pt  
www.lisbonfivestars.pt

### LV PREMIER APARTMENTS & VILLAS

Rua do Carmo, 43, 3C, Lisboa  
T. (+351) 211 335 743/911 039 463/  
/938 210 212  
book@lvpremier.com  
www.lvpremier.com

### O QUINTO ESQUERDO

Av. Defensores de Chaves,  
23, 5.º Esq./Dto., Lisboa  
T. (+351) 918 019 421  
oquintoesquerdo@gmail.com

### PANORAMICLIVING

Av. Dom João II, 53, Loja A, Lisboa  
T. (+351) 218 515 314  
info@panoramicliving.pt  
www.panoramicliving.pt

### RESIDENCIAL LAR DO AREIRO

Praça Francisco Sá Carneiro,  
4, Lisboa  
T. (+351) 218 493 150  
info@residencialardoareiro.com  
www.residencialardoareiro.com

### THE BLUE HOUSE LISBOA

Rua da Bica de Duarte Belo, 10, Lisboa  
T. (+351) 211 333 606  
thebluehouselisboa@gmail.com  
www.thebluehouselisboa.com

### TRAVELLING TO LISBON

Av. 24 de Julho, 4 B,  
Armazém 6, Lisboa  
T. (+351) 218 886 072  
ttl@travelingtolisbon.com  
www.travelingtolisbon.com

### YOUR LISBON FLAT

Rua Manuel Bernardes,  
3, 1.º Dto., Lisboa  
T. (+351) 915 895 015  
reservations@yourlisbonflat.com  
www.yourlisbonflat.com

## OUTROS ALOJAMENTOS LOCAIS

### RESIDENCIAL DOM JOÃO

Rua José Estevão, 43, Lisboa  
T. (+351) 213 140 422  
reservas.residencialdomjoao@gmail.com  
www.domjoalisboa.com

### RESIDENCIAL HORIZONTE

Av. António Augusto Aguiar, 42, Lisboa  
T. (+351) 213 539 526  
residehorizonte@netcabo.pt  
www.hotelhorizonte.com

## ARMAZENAMENTO DE BAGAGENS

### BOUNCE

Rua de São Bento, 35, Lisboa  
T. (+351) 933 052 805  
office@usebounce.com  
https://usebounce.com/city/lisbon

### LISBON SHOP 2

**Encerrado temporariamente**  
Rua Jardim do Regedor, 50, Lisboa  
T. (+351) 910 518 030  
regedor@lismarketing.pt  
www.visitlisboa.com

### LUGAGGE @ CITY CENTER

Rua da Misericórdia,  
14, loja 27, Lisboa  
T. (+351) 213 470 585/962 330 645  
henry@luggageatcitycenter.com  
www.luggageatcitycenter.com

### LUGGAGE STORAGE LISBON

Rua do Alecrim, 26, R/C, Lisboa  
T. (+351) 213 471 458  
info@luggagestoragelisbon.com  
www.luggagestoragelisbon.com

### PICKUP LUGGAGE

Rua Cidade de Nampula, 2A, Lisboa  
T. (+351) 218 511 351  
info@pickupluggage.com  
www.pickupluggage.com

## DE AUTOCARRO

### BARRAQUEIRO TRANSPORTES

Av. Santos e Castro, Lisboa  
T. (+351) 217 511 600  
rodest@rodest.pt  
www.barraqueirotransportes.pt

### CARRISTUR

#### LISBOA CARD PARTNER

Autocarro panorâmico  
e elétricos antigos,  
acompanhados de uma  
apresentação multilingue.  
Todos os dias.  
T. (+351) 213 613 193  
geral@carristur.pt  
www.carristur.pt

### REDE NACIONAL DE EXPRESSOS

Praça Marechal Humberto Delgado,  
Estrada das Laranjeiras, Lisboa  
T. (+351) 213 581 472  
financeira@rne.pt  
www.rede-expressos.pt

## FORA DE LISBOA

### SCOTTURB

Rua de São Francisco, 660, Adroana,  
Alcabideche, Cascais  
T. (+351) 214 699 100  
scotturb@scotturb.com  
www.scotturb.com

## DE COMBOIO

### FERTAGUS

#### LISBOA CARD PARTNER

Estação do Pragal, porta 23, Almada  
T. (+351) 211 066 302  
fertagus@fertagus.pt  
www.fertagus.pt

## TRANSPORTE COM CONDUTOR

### AMIROAD – LUXURY TRANSPORTS

Rua Professor Abel Salazar,  
Lote 7, São João Talha  
T. (+351) 914 075 830  
amiroad@amiroad.pt  
www.amiroad.pt

### BEDRIVEN

Av. Severiano Falcão, 3, Prior Velho  
T. (+351) 220 102 268  
reservas@choicecar.pt  
www.bedriven.pt

### CAR2U

Rua Eng. Nobre Guedes, 19,  
6.º Esq., Lisboa  
T. (+351) 938 143 583  
rp@car2u.pt  
www.car2u.pt

### COIMBRA AIRPORT SHUTTLE

Parque Industrial de Taveiro,  
Lote 8, Taveiro  
T. (+351) 304 505 304  
coimbra@airportshuttle.pt  
www.airportshuttle.pt

### FREDBUS

Estrada da Circunvalação,  
Lote 15A, Loja 2, Lisboa  
T. (+351) 213 879 302  
fredauto@fredauto.com  
www.fredauto.com

### GOLD COMPASS

Rua de Entrecampos, 30A, Lisboa  
T. (+351) 910 275 640  
bookings@goldcompass.pt  
www.goldcompass.pt

### GOLD LIMOUSINE

Av. Almeida Garrett, 4, Alfragide  
T. (+351) 919 398 004  
info@goldlimousine.pt  
www.goldlimousine.pt

### JETLIMO

Rua Eng. Manuel Rocha, Edif. Brasil,  
Loja 6, Lisboa  
T. (+351) 218 459 370  
mail@jetlimo.pt  
www.jetlimo.pt

### LIMOUSINES.PT

Rua de São Domingos  
à Lapa, 101, Lisboa  
geral@limousines.pt  
www.limousines.pt

### LIMOUTRAVEL CHAUFFER SERVICE

Rua Dom João II, 20, 1.º,  
Queluz de Baixo  
T. (+351) 967 001 700  
limoutravel@gmail.com  
www.limoutravel.com

### LISBON FANCYTOUR

Alameda dos Oceanos, 91, 0 A, Lisboa  
T. (+351) 964 829 610  
info@lisbonfancytour.pt  
www.lisbonfancytour.pt

### LUGGIT

Transferes de bagagens.  
hello@luggit.app  
luggit.app

### PRIVATELANE

Quinta da Bela Vista, 7B, R/C, Frielas  
T. (+351) 915 224 064  
info@privatelane.pt  
www.privatelane.pt

### SPECIALIMO TRAVEL GROUP

Azinhaga dos Lameiros,  
15, Armazém 3A, Lisboa  
T. (+351) 217 552 861  
info@specialimo.com  
www.specialimo.com

### SMARTBUS

Rua José Travassos, 15B, Lisboa  
T. (+351) 919 598 010  
geral@smartbus.pt  
www.smartbus.pt

### TEMPO VIP - VOLTARUS

Rua do Açúcar, 76,  
Armazém 8, Lisboa  
T. (+351) 918 328 179  
geral@tempovip.com  
www.tempovip.com

### TETRA RÁPIDO

Rua Leite de Vasconcelos, 72B, Lisboa  
T. (+351) 962 613 065  
tetrarapido@gmail.com

### TOUR-LINE

Rua Martin Luther King, 5C, Lisboa  
T. (+351) 933 658 491  
geral@tour-line.pt  
www.tour-line.pt

## RENT A CAR

### AVIS BUDGET GROUP EMEA

Av. Severiano Falcão, 9, Prior Velho  
T. (+351) 217 547 800  
marketing@avis-portugal.pt  
www.avis.com.pt

### CAEL

Rua Braamcamp, 52A, Lisboa  
T. (+351) 213 839 700  
rentacar@cael.pt  
www.cael.pt

### HARLEY-DAVIDSON LISBOA

Rua Vitor Hugo, 16F, Lisboa  
T. (+351) 219 156 790  
comercial@hdlisboa.com  
www.hdlisboa.com

### HERTZ

Av. Severiano Falcão,  
7-7A, Prior Velho  
T. (+351) 219 426 300  
reservas@hertz.pt  
www.hertz.pt

### OLIVAUTO

Av. São João de Deus, 37A, Lisboa  
T. (+351) 218 414 000  
geral@olivauto.pt  
www.olivauto.pt

### PORTUGALRENT

Rua Professor Moisés Amzalak,  
4, A/B/C, Lisboa  
T. (+351) 217 169 388  
reservas@portugalrent.com  
www.portugalrent.com

### SIXT RENT-A-CAR

Av. Severiano Falcão, Lote 2, Fracção C  
Edifício Ambiente, Prior Velho  
reservations@sixt.pt  
www.sixt.pt

**VERMATIS**

Av. do Brasil, 92 C, Lisboa  
T. (+351) 938 388 844  
vermatis.lisbon@gmail.com  
vermatis.negócio.site

**OUTROS****BIKEIBERIA**

Largo do Corpo Santo, 5, Lisboa  
T. (+351) 213 470 347/969 630 369  
info@bikeiberia.com  
www.bikeiberia.com

**COOLTRA**

Rua da Madalena, 216, Lisboa  
T. (+351) 912 524 241  
info@cooltra.com  
www.cooltra.com

**LISBON POINT**

Rua dos Bacalhoeiros, 14D, Lisboa  
T. (+351) 924 478 387  
info@lisbonpoint.com  
www.lisbonpoint.com

**MOTOEXPLORERS**

Rua Francisco Lyon de Castro,  
14C, Lisboa  
T. (+351) 210 143 101  
mail@motoexplorer.com  
www.motoexplorers.com

**PARQUES DE ESTACIONAMENTO****CALÇADA DO COMBRO**

Calçada do Combro, 70-78, Lisboa  
T. (+351) 211 163 060  
www.emel.pt

**PORTAS DO SOL**

Beco de Sta. Helena, Miradouro  
das Portas do Sol, Alfama, Lisboa  
T. (+351) 211 163 060  
www.emel.pt

**CHÃO DO LOUREIRO**

Largo da Atafona e Calçada Marquês  
de Tancos, Lisboa  
T. (+351) 211 163 060  
www.emel.pt

**PELO AR****EXQUISITE TRIPS**

Praceta Ferreira Borges, 10, R/C Esq.,  
Amadora  
T. (+351) 968 701 497  
virtuousland2022@gmail.com  
www.exquisite-trips.com

**LISBON HELICOPTERS**

Passeio Marítimo de Algés, Heliporto  
(Junto à Torre de controlo de tráfego  
aéreo), Algés  
T. (+351) 962 966 834/917 225 995  
info@lisbonhelicopters.com  
www.lisbonhelicopters.com

**DE BARCO****À GRANDE-WATER X WATER**

Experiences in Portugal  
Doca de Santo Amaro,  
Armazém 3, Lisboa  
T. (+351) 214 668 808  
reservas@waterx.co.pt  
www.waterx.co.pt

**À VELA PASSEIOS**

Doca Recreio das Fontainhas, Setúbal  
T. (+351) 966178 529  
avelapasseios@gmail.com  
www.avelapasseios.com

**ANTHIA DIVING CENTER**

Porto de Abrigo de Sesimbra,  
Loja 1, Sesimbra  
T. (+351) 212 443 472  
info@anthiadiving.com  
www.anthiadiving.com

**AQUARAMA**

Porto de Abrigo de Sesimbra  
T. (+351) 965 263 157  
info@aquarama.pt  
www.aquarama.pt

**BARCO CONFEITARIA NACIONAL**

Cais da Princesa  
(à Torre de Belém), Lisboa  
T. (+351) 911 798 595  
info@confeitarianacional.com

**BOATCENTER**

Trem Naval Santa Catarina, Edif.  
Boatcenter, EN 10-4, Setúbal  
T. (+351) 212 387 066  
info@boatcenter.pt  
www.boatcenter.pt

**CARRISTUR****LISBOA CARD PARTNER**

T. (+351) 213 613 193  
www.yellowbustours.com

**DREAMBOATS**

Rua Dr. Pereira Coutinho, 474 B,  
Amoreira, Alcabideche  
T. (+351) 914 256 002  
dreamboats@dreamboats.com.pt  
www.dreamboats.com.pt

**FRS****LISBOA CARD PARTNER**

Av. da Liberdade, 38, 2.º, Lisboa  
T. (+351) 210 201 565  
info@frs-portugal.pt  
www.frs-portugal.pt

**GO FISHING PORTUGAL**

Almada Business Center  
Rua Marcos de Assunção,  
7 E, Almada  
T. (+351) 212 742 292  
info@gofishing.pt  
www.gofishing.pt

**HALIOTIS**

Casal da Ponte, Atouguia da Baleia,  
Peniche  
T. (+351) 262 781 160  
peniche@haliotis.pt  
www.haliotis.pt

**HIPPOTRIP****LISBOA CARD PARTNER**

Rua do Açúcar, 76,  
Armazém 23, Lisboa  
T. (+351) 211 922 030  
info@hippotrip.com  
www.hippotrip.com

**LISBOAT****LISBOA CARD PARTNER**

Hop on Hop off no Tejo  
Cais de Embarque/Desembarque  
Cais da Princesa  
(junto à Torre de Belém)  
Cais do Sodré (Terminal Fluvial)  
T. (+351) 918 374 808  
elvira.ramos@miraclehorizon.pt

**LISBON BY BOAT****LISBOA CARD PARTNER**

Doca de Belém, Lisboa  
T. (+351) 933 914 740/1/2/3  
lisbonbyboat@gmail.com  
www.lisbonbyboat.com



**NOSSO TEJO****LISBOA CARD PARTNER**

Estação Sul e Sueste  
Av. Infante Dom Henrique, 1B, Lisboa  
T. (+351) 910 501 012  
info@nossotejo.pt  
www.nossotejo.pt

**LISBON SIGHT SAILING**

Doca do Bom Sucesso, Belém  
T. (+351) 216 051 078  
info@lisbonsightsailing.com  
www.lisbonsightsailing.com

**OCEANSCAPE**

Travessa da Horta, 6, Lisboa  
T. (+351) 935 279 577  
ines@oceanscape.pt  
www.oceanscape.pt

**PACÍFICO CRUISES**

Av. D. Dinis, 68-A, C.C. Oceano,  
Loja 75, Odivelas  
T. (+351) 925 131 456  
pacificocruises.reservas@gmail.com  
www.pacificocruises.pt

**PALMAYACHTS****LISBOA CARD PARTNER**

Av. Brasília, Doca de Belém, Lisboa  
T. (+351) 937 065 280  
info@palmayachts.pt  
www.palmayachts.pt

**PORTUGAL DIVE**

Av. Estados Unidos da América, 2,  
Porta 3, 2.ªA, Lisboa  
T. (+351) 964 643 858  
arlindo.serrao@portugaldive.com  
www.portugaldive.com

**ROTAS DO SAL**

Tróia  
T. (+351) 938 122 190  
info@rotasdosal.pt  
www.rotasdosal.pt

**SADO ARRÁBIDA****LISBOA CARD PARTNER**

CCI 3700, Carrasqueira, Comporta  
T. (+351) 919 558 535  
geral@sadoarrabida.pt  
www.sadoarrabida.pt

**SEAE0-TOURS**

Av. Brasília, Doca de Santo Amaro,  
Gate 3, Lisboa  
T. (+351) 919 195 486  
info@seaeo-tours.pt  
www.seaeo-tours.pt

**SEALIFE LOVERS**

Rua Fran Pacheco, 62, Setúbal  
T. (+351) 265 418 935  
geral@sealifelovers.com  
www.sealifelovers.com

**SEAVENTY**

Rua Marcelino Mesquita, 11,  
Alto de Santa Catarina, Linda-a-Velha  
info@seaventy.pt  
www.seaventy.pt

**SEAVIEW NAUTICAL EVENTS**

Páteo Alfacinha, Rua do Guarda Jóias,  
44, Lisboa  
T. (+351) 962 444 919  
info@seaview.pt  
www.seaview.pt

**SETÚBAL ALIVE****LISBOA CARD PARTNER**

Av. Baía de Setúbal, Doca das  
Fontainhas, Setúbal  
T. (+351) 967 622 469  
setubalalive@gmail.com  
www.setubalalive.com

**TAGUS CRUISES**

Edifício Vela Latina, Loja 10 (ext),  
Doca do Bom Sucesso, Lisboa  
T. (+351) 925 610 034  
taguscruises@taguscruises.com  
www.taguscruises.com

**TRULY AMAZING**

Praceta João Villaret, 1,  
Costa de Caparica  
T. (+351) 964 015 415  
geral@trulyamazing.pt  
trulyamazing.pt

**VERTIGEM AZUL****LISBOA CARD PARTNER**

Rua Praia da Saúde, 11D,  
Loja 10, Setúbal  
T. (+351) 265 238 000  
vertigemazul@mail.telepac.pt  
www.vertigemazul.com

**YACHT OCEAN CLUB**

Rua da Azinheira, Banda C, 207, Troia  
T. (+351) 937 614 223  
geral@yachtocceanclub.pt  
yachtocceanclub.pt

**WILD CAT**

T. (+351) 212 439 281  
info@veltagus.com  
www.veltagus.com

**POR TERRA****ABC TRAVEL**

Praceta Coelho Seabra, 4, Damaia  
T. (+351) 918 206 330  
info@abctravel.pt  
www.abctravel.pt

**ACC TOURS**

Rua Alexandre Braga,  
29, 3.º Esq., Lisboa  
T. (+351) 912 892 897  
info@acctours.pt  
www.acctours.pt

**ALFACINHA LX**

T. (+351) 924 042 059  
info@alfacinhalx.com  
www.alfacinhalx.com

**AROUND LISBON**

Rua 1.º de Maio, 22, Buraca  
T. (+351) 963 934 487  
info@aroundlisbon.pt  
www.aroundlisbon.pt

**BADGER TOURS**

Estrada Nacional, 379, Lisboa  
T. (+351) 212 686 001  
badger.tours@texugauto.com  
www.texugauto.com

**BIKES&COMPANY**

Rua dos Douradores, 16, Lisboa  
T. (+351) 210 965 030  
reservations@boostportugal.com  
www.bikes-company.com

**BIRDS & NATURE TOURS**

Birdwatching Tours  
T. (+351) 913 299 990  
booking@birds.pt  
www.birds.pt

**BSLDRIVERS**

Rua Paz, 5A, Loures  
T. (+351) 963 199 993  
geral@memoriasemuralhas.pt  
www.memoriasemuralhas.pt

**BY MORAZZO TOURS**

Travessa da Padeira, 2, Assafora,  
São João das Lampas  
T. (+351) 918 507 885  
bymorazzotours@gmail.com

## DESCOBRIR LISBOA

### CAMINHANDO

Rua da Ribatejana, 7, A-de-Freire  
T. (+351) 966 589 269  
joserodrigues@caminhando.pt  
www.caminhando.pt

### CARAMELA

Rua Herminio Cardoso Guerra, CCI,  
1104, Lagoa do Calvo  
T. (+351) 969 467 974  
merceariacaramela@gmail.com

### CELINA TOURS

Av. Estados Unidos da América, 142,  
1.º Dto., Lisboa  
T. (+351) 919 946 213  
info@celina-tours.com  
www.celina-tours.com

### CITYRAMA & GRAY LINE

#### LISBOA CARD PARTNER

Rua Forças Armadas,  
Lote 21, Camarate  
T. (+351) 213 191 090  
circuitos@cityrama.pt  
www.cityrama.com

### COMBOIO TURÍSTICO DE SINTRA

Volta do Duche, Sintra  
T. (+351) 918 258 001  
geral@comboiodesintra.pt  
www.comboiodesintra.pt

### COOLTOUR LISBON

#### LISBOA CARD PARTNER

Travessa Miguel Verdial, 14 B, Lisboa  
T. (+351) 914 520 956  
info.lisbon@thecooltours.com  
www.thecooltours.com

### DISCOVER LISBON

Rua da Atalaia, 204, Lisboa  
T. (+351) 933 483 634  
info@discoverlisbon.org  
www.discoverlisbon.org

### DIVE CLUB CIPREIA

Edifício Clube Naval  
– Porto de Abrigo, Sesimbra  
T. (+351) 218 435 580  
info@diveclubcypreia.com  
www.diveclubcypreia.com

### DOURO ACIMA

#### LISBOA CARD PARTNER

Rua Professor Henrique de Barros,  
9C e 9D, Prior Velho  
T. (+351) 222 006 418  
geral@douroacima.pt  
www.douroacima.pt

### ECO TUK TOURS

Rua dos Douradores, 16, Lisboa  
T. (+351) 914 925 450/  
/(+351) 914 925 472  
info@ecotuktours.com  
www.ecotuktours.com

### ESSÊNCIA DA LATITUDE

Rua Paul Harris, 3, 2.º C, Lisboa  
T. (+351) 938 164 042  
geral@essenciadalatitude.com  
www.essenciadalatitude.com

### ESTRELA D'ALVA TOURS

#### LISBOA CARD PARTNER

Av. da República, 97, R/C, Lisboa  
T. (+351) 967 852 921  
filomena.farinha@estreladalva.pt  
www.estreladalva.pt

### GO TO GO - TOURS

Rua Prof. Mira Fernandes,  
11 R/C Esq., Lisboa  
T. (+351) 963 366 006  
gotogolisbon@gmail.com

### HI LISBON WALKING TOURS

Largo Professor Pulido Valente,  
16, 2.º Esq., Linda-a-Velha  
T. (+351) 939 102 917  
hilisbonwalkingtours@gmail.com  
www.hilisbonwalkingtours.com

### INSIDE LISBON TOURS

#### LISBOA CARD PARTNER

Campo Pequeno, 48, 6.º Dto., Lisboa  
T. (+351) 211 914 545  
info@insidelisbon.com  
www.insidelisbon.com

### LIMOUTOURS

Rua 25 de Abril, 12,  
Bairro dos Marinheiros, Setúbal  
T. (+351) 917 720 565  
limoutours@gmail.com

### LIMOUTRAVEL CHAUFFER SERVICE

Rua D. João II, 20, 1.º, Queluz de Baixo  
T. (+351) 967 001 700  
limoutravel@gmail.com  
www.limoutravel.com

### LISAWAY TOURS & RENT

Rua do Cais de Santarém, 28 R/C,  
Lisboa  
T. (+351) 963 263 141  
lisawaytours@gmail.com

### LISBOA TOURS PASSEIOS TURISTICOS

Rua Prof. Agostinho da Silva, 3, 2ª  
Cave Dir., Mem Martins, Sintra  
T. (+351) 962 807 223  
info@lisboatours.com.pt  
www.lisboatours.com.pt

### LISBOA AUTÉNTICA

Rua de São Julião,  
12, 1.º Frente, Lisboa  
T. (+351) 913 221 790  
info@lisboaautentica.com  
www.lisboaautentica.com

### LISBON BIKE TOUR & OUTDOORS

Largo Ana de Castro Osório,  
1, 1.º D, Caxias  
T. (+351) 912 272 300  
info@lisbonbiketour.com  
www.lisbonbiketour.com

### LISBON BY SEGWAY

Rua dos Douradores, 16, Lisboa  
T. (+351) 210 965 030  
lisboa@lisbonbysegway.com  
www.lisbonbysegway.com

### LISBON DESTINATION TOURS

#### LISBOA CARD PARTNER

Largo Duque do Cadaval, 17, Lisboa  
T. (+351) 210 997 735/914 860 702  
info@lisbondestinationtours.com  
www.lisbondestinationtours.com

### LISBON WALKER

#### LISBOA CARD PARTNER

Rua do Jardim do Tabaco,  
126, Sobreloja, Lisboa  
T. (+351) 218 861 840  
info@lisbonwalker.com  
www.lisbonwalker.com

### LITTLE LISBON – LISBON FOR KIDS

Rua Henrique Alves, nº 1, 1.º C, Lisboa  
T. (+351) 912 800 647  
info@lisbonforkids.com  
www.lisbonforkids.com

**LOCAL TUK TUK**

Edifício Aviz, Av. Fontes Pereira de Melo, 35, 4.ªA, Lisboa  
T. (+351) 210 118 282  
F. (+351) 212 460 971  
lisboa@localtuktuk.com  
www.localtuktuk.com

**MADN TOURS**

Rua Quinta do Jacinto, 23,  
3.º Dto., Lisboa  
T. (+351) 934 177 531  
info@touritalianolisbona.com  
www.touritalianolisbona.com

**MY LISBON TOURS**

Av. Óscar Monteiro Torres, 60, 2D, Lisboa  
T. (+351) 910 874 714  
info@mylisbontours.com  
www.mylisbontours.com

**NATURWAY****LISBOA CARD PARTNER**

Rua Professor Eduardo Araújo Coelho,  
4, Estúdio B, Lisboa  
T. (+351) 213 918 090  
geral@naturway.pt  
www.naturway.pt

**ONCE UPON A DAY**

EN 10 KM 33,5, Setúbal  
T. (+351) 213 254 040  
estevallda@gmail.com

**ORIGINAL LISBON TOURS**

Travessa dos Lagares, 16, 2.º, Lisboa  
T. (+351) 916 060 768  
originalxtours@gmail.com  
www.lisbon-chillout-freetour.com

**PIC MY DAY**

Rua Viriato, 27, 5.ºC, Lisboa  
T. (+351) 213 521 100  
geral@picmyday.pt  
www.picmyday.pt

**PORTUGAL ROTAS E TOURS**

Azinhaga dos Lameiros,  
15, Armazém 3A, Lisboa  
T. (+351) 217 552 861  
tours@portugalrotasetours.com  
www.portugalrotasetours.com

**PORTUGAL EXPERT**

T. (+351) 912 991 664  
info@portugalexpert.pt  
portugalexpert.pt/

**PORTUGUESE FOR A DAY TOURS**

Rua David Lopes, 29, R/C Esq., Lisboa  
T. (+351) 913 958 803  
info@portugueseforalldaytours.com  
www.portugueseforalldaytours.com

**SAL**

Av. Bento Gonçalves, 9, 2.º Esq.,  
Setúbal  
T. (+351) 919 361 725  
sal@sal.pt  
www.sal.pt

**SALAMALEQUES**

Rua Jorge Nunes, 2, Sesimbra  
T. (+351) 212 231 724  
geral@salamaleques.pt  
www.salamaleques.pt

**SANDEMANS NEW EUROPE TOURS**

Rua Arco Marquês Alegrete,  
2, Palácio dos Aboim  
1100-034 Lisboa  
info@neweuropetours.eu  
www.newlisbontours.com

**SEGWAY TEJO**

Rua das Olarias, 35, Lisboa  
T. (+351) 964 483 321  
segwaytejo@tejourism.pt  
www.tejourism.pt

**SELECTION TOURS****LISBOA CARD PARTNER**

Rua Tierno Galvan, 9, Lisboa  
T. (+351) 965 802 459  
tours@selectiontours.com  
www.selectiontours.com

**SITGO**

Rua Mário Dionísio, 9A, Lisboa  
T. (+351) 936 127 609  
operations@sitgo.pt  
www.sitgo.pt

**SMARTBUS**

Rua José Travassos, 15 B, Lisboa  
T. (+351) 919 598 010  
geral@smartbus.pt  
www.smartbus.pt

**SMART SIGHTSEEING**

Rua do Comércio, 170, Lisboa  
T. (+351) 913 912 163  
info@smartsightseeing.pt  
www.smartsightseeing.pt

**SPINACH TOURS**

Rua do Crucifixo, 86, 3.º Dto, Lisboa  
T: (+351) 213 461 206  
spinach@spinach.global

**TÁ NO IR**

Estrada do Macieira, 2, C/V Esq., Sintra  
T. (+351) 969 051 959  
geral@tanoir.com.pt  
www.tanoir.com.pt

**TAKE LISBOA FREE TOURS**

Rua João do Outeiro, 58 R/C, Lisboa  
T. (+351) 914 059 080  
hello@takefreetours.com  
www.takefreetours.com

**TEJO TOURS**

Rua das Olarias, 35, Lisboa  
T. (+351) 964 483 321  
tejourts@tejourism.pt  
www.tejourism.pt

**TIME TRAVELLERS**

Av. General Roçadas,  
157, 8.º, Lisboa  
T. (+351) 965 107 138  
geral@timetravellers.pt  
www.timetravellers.pt

**TOURS OF MY LIFE**

Av. Rio de Janeiro, 18, 1.º Dto., Lisboa  
T. (+351) 912 816 661  
toursofmylife.lisbon@gmail.com  
www.toursofmylife.com

**TUGATRIPS**

Rua Vale da Carrasqueira, 9, 3.º, Ericeira  
T. (+351) 911 146 146  
geral@tugatrips.com  
www.tugatrips.com

**TUKGUIDE PORTUGAL****LISBOA CARD PARTNER**

Rua do Instituto Industrial, 18, Lisboa  
T. (+351) 919 920 000  
reservas@tukguideportugal.pt  
www.tukguideportugal.pt

**TUK TUK TEJO**

Rua das Olarias, 35, Lisboa  
T. (+351) 964 483 321  
tuktuktejo@tejourism.pt  
www.tejourism.pt

**TUPER**

Rua Almirante Barroso, 13, 2.º, Lisboa  
 T. (+351) 213 511 750  
 geral@tuper.pt  
 www.tuper.pt

**UBTUK**

Calçada da Tapada,  
 110, 1.º Esq., Lisboa  
 T. (+351) 933 302 666  
 hugofranco@rbridge.pt  
 www.ubtuk.pt

**VANELLUS**

Rua Marcelino Mesquita,  
 11, Loja 4, Escritório 1, Linda-a-Velha  
 T. (+351) 213 632 048  
 vanellus.geral@gmail.com  
 vanellus.pt

**VERTENTE NATURAL****LISBOA CARD PARTNER**

Apartado 1077, Santana, Sesimbra  
 T. (+351) 210 848 919  
 info@vertentenatural.com  
 www.vertentenatural.com

**VOX CITY TOURS**

Rua dos Douradores, 16, Lisboa  
 T. (+351) 925 549 106  
 vox@boostportugal.com  
 www.portugalcitytours.com

**WALKBOX SELF-GUIDED TOURS**

Alameda Alto da Barra, 32, Oeiras  
 T. (+351) 916 193 008  
 hello@walkboxapp.com  
 www.walkboxapp.com

**WEEKEND TREASURE**

Rua Almirante Sarmiento Rodrigues,  
 6, 7.ºB, Lisboa  
 T. (+351) 917 067 679  
 info@weekendtreasure.pt  
 www.weekendtreasure.pt

**WELCOME MADEIRA**

Rua Prof. Henrique de Barros,  
 9C-9D, Lisboa  
 T. (+351) 225 100 529  
 geral@welcomemadeira.pt  
 www.welcomemadeira.pt

**WE WORK LIFE**

Rua José Lopes Casquilho, Cond.  
 Cerrado da Eira, Casa 4, Murteira,  
 Loures  
 T. (+351) 916 655 075  
 juliogouveia\_2@hotmail.com  
 www.lifetravel.pt

**SURF****SURF PRO SURF SCHOOL**

Praia da Mata/Praia do Norte,  
 Costa da Caparica  
 T. (+351) 939 219 023  
 surfprosurfschool@gmail.com  
 www.surfpro.pt

**OUTRAS MODALIDADES  
DESPORTIVAS****OFFROAD CENTER BIANCHI PRATA**

Rua 13 de Maio, Carregado  
 T. (+351) 911 564 347  
 offroadcenter\_carregado@  
 bianchiprata.com  
 www.bianchiprata.com



**ACADEMIA DE GOLFE DE LISBOA**

Azinhaga das Galhardas, Lisboa  
T. (+351) 217 960 108  
www.academiadegolfedelisboa.pt

**CLUBE DE GOLFE DO PAÇO DO LUMIAR**

Rua Formozinho Sanchez, 79, Lisboa  
T. (+351) 217 591 719  
www.golfepacodolumiar.pt

**FORA DE LISBOA****BELAS CLUBE DE CAMPO**

Alameda do Aqeduto,  
Club House, Belas  
T. (+351) 219 626 640  
www.belasclubedecampo.pt

**CAMPO DE GOLFE DO MONTADO**

Urbanização Golfe do Montado,  
Algeruz, Palmela  
T. (+351) 265 708 150  
www.montadogolfresort.com

**AROEIRA PINES CLASSIC E AROEIRA CHALLENGE**

Herdade da Aroeira,  
Charneca da Caparica  
T. (+351) 212 979 110  
www.aroeria.com

**CLUBE DE GOLFE DA QUINTA DA MARINHA**

Quinta da Marinha, Rua Clube,  
Casa 36, Cascais  
T. (+351) 214 860 180  
www.quintadamarinha.com

**DOLCE CAMPO REAL**

Dolce Campo Real,  
Rua do Campo, Turcifal  
T. (+351) 261 960 900  
www.dolcecamporeal.com

**GOLF ALDEIA DOS CAPUCHOS**

Largo Aldeia dos Capuchos,  
Costa da Caparica  
T. (+351) 212 909 046  
golf@cpcaparicalisbon.com  
www.golfaldeiadoscapuchos.com

**GOLF DO ESTORIL**

Av. da República, Estoril  
T. (+351) 214 680 176  
www.palacioestorilhotel.com

**GUARDIAN SUCESSO GOLF**

Bom Sucesso, Vau, Óbidos  
T. (+351) 262 965 310  
www.guardiangolf.net

**LISBON SPORTS CLUB**

Casal da Carregueira, Belas  
T. (+351) 214 310 077  
www.lisbonclub.com

**OEIRAS GOLF E RESIDENCE**

Av. Casal de Cabanas,  
Lote 140, Barcarena  
T. (+351) 965 002 755  
www.orizontegolf.com

**OITAVOS DUNES - NATURAL LINKS GOLF**

Quinta da Marinha,  
Casa da Quinta, 25, Cascais  
T. (+351) 214 860 000  
www.oitavosdunes.pt

**PENHA LONGA GOLF**

Campo Atlântico  
Estrada da Lagoa Azul, Linhó, Sintra  
T. (+351) 219 249 031  
www.penhalonga.pt

**PESTANA BELOURA GOLFE**

Rua das Sesmarias, 3,  
Quinta da Beloura  
T. (+351) 219 106 350  
www.pestanagolf.com

**PRAIA D'EL REY GOLF & BEACH RESORT**

Av. Dona Inês de Castro, 1,  
Vale das Janelas, Amoreira, Óbidos  
T. (+351) 262 099 587  
www.praia-del-rey.com

**QUINTA DO PERU GOLF & COUNTRY CLUB**

Alameda da Serra, 2,  
Quinta do Conde, Sesimbra  
T. (+351) 212 134 320  
quintadoperu@reformosa.com  
www.clubgolfquintadoperu.com

**RIBAGOLFE LAKES E RIBAGOLFE OAKS**

Vargem Fresca, EN 119,  
Infantado Samora Correia  
T. (+351) 263 930 040  
www.ribagolfe.pt

**ROYAL ÓBIDOS GOLFE RESORT**

Cabeço da Serra, Vau, Óbidos  
T. (+351) 262 960 241  
www.royalobidos.com

**TROIAGOLF CHAMPIONSHIP COURSE**

Tróia Golf, Carvalhal, Tróia  
T. (+351) 265 494 024  
www.troiagolf.com

**WESTCLIFFS**

Av. Inês de Castro, 1, Óbidos,  
T. (+351) 262 905 152  
www.westcliffs.com

## COMPRAS

### CENTROS COMERCIAIS E GRANDES ARMAZÉNS

#### AMOREIRAS SHOPPING CENTER LISBOA CARD PARTNER

Av. Engenheiro Duarte Pacheco,  
Lisboa  
T. (+351) 213 810 200  
www.amoreiras.com

#### ARMAZÉNS DO CHIADO

Rua do Carmo, 2, Lisboa  
T. (+351) 213 210 600  
armazensdochiado@multi.eu  
www.armazensdochiado.com

#### CASA DA GUIA

Estrada Nacional 247,  
Quinta São José da Guia, Cascais  
T. (+351) 214 843 215  
www.casadaguaia.com

#### CENTRO COLOMBO

Av. Lusíada, Lisboa  
T. (+351) 217 113 636  
www.colombo.pt

#### CENTRO COMERCIAL CAMPO PEQUENO

Centro Lazer Campo Pequeno, Lisboa  
T. (+351) 217 998 450  
galeriacomercial@campopequeno.com  
www.campopequeno.com

#### CENTRO VASCO DA GAMA

Av. Dom João II, 40, Lisboa  
T. (+351) 218 930 600  
centrovascodagama@sonaesierra.com  
www.centrovascodagama.pt

#### EL CORTE INGLÉS DEPARTMENT STORES LISBOA CARD PARTNER

Av. António Augusto de Aguiar,  
31, Lisboa  
T. (+351) 213 171 700  
relacoespublicas@elcorteingles.pt  
www.elcorteingles.pt

#### FREEPOR LISBOA FASHION OUTLET LISBOA CARD PARTNER

Av. Euro 2004, Alcochete  
T. (+351) 212 343 501  
freepor.info@viaoutlets.com  
www.freeporffashionoutlet.pt

### GASTRONOMIA E VINHOS

#### ADEGA MÃE

Estrada Nacional 8, Carvalhal,  
Torres Vedras  
T. (+351) 261 950 100  
geral@adegamae.pt  
www.adegamae.pt

#### CASA CADAVAL

Rua Vasco da Gama, Muge  
T. (+351) 243 588 040  
geral@casacadaval.pt  
www.casacadaval.pt

#### CASA SANTOS LIMA

Quinta da Boavista, Aldeia Galega  
da Merceana, Alenquer, Torres Vedras  
T. (+351) 263 760 621  
geral@casasantoslima.com  
www.casantoslima.com

#### COMISSÃO VITIVINÍCOLA DA REGIÃO DE LISBOA

Rua Cândido dos Reis,  
1, Torres Vedras  
T. (+351) 261 316 724  
cvr.lisboa@mail.telepac.pt  
www.vinhosdelisboa.com

#### COMISSÃO REGIONAL DE VINHOS DA PENÍNSULA DE SETÚBAL

BlueBiz – Parque Empresarial  
da Península de Setúbal, Estrada Vale  
da Rosa, Edifício VII, R/C e Piso 1,  
Ala Nascente, Setúbal  
T. (+351) 212 337 100/212 337 108  
geral@cvr-psetubal.com  
www.vinhosdapeninsuladesetubal.org

#### FILIPE PALHOÇA VINHOS

E.N. 5, KM 24.8, CCI 6520, Quinta da  
Invejosa, Poceirão  
T. (+351) 265 995 886  
geral@filipepalhoca.pt  
www.filipepalhoca.pt

#### GARRAFEIRA NACIONAL

Rua de Santa Justa, 18, Lisboa  
T. (+351) 218 879 080  
info@garrafeiranacional.com  
www.garrafeiranacional.com

#### MANZWINE

Largo da Praça, 8A, Cheleiros  
T. (+351) 214 269 710  
info@manzwine.com  
www.manzwine.com

#### QUINTA DE SANT'ANA

Rua Direita, 3, Gradil, Mafra  
T. (+351) 261 963 550  
geral@quintadesanta-na.com  
www.quintadesantana.com

#### QUINTA DO SANGUINHAL

Quinta das Cerejeiras,  
Apartado 5, Bombarral  
T. (+351) 262 609 190  
info@vinhos-sanguinhal.pt  
www.vinhos-sanguinhal.pt

#### ROTA DE VINHOS DA PENÍNSULA DE SETÚBAL

Casa Mãe da Rota de Vinhos,  
Largo de São João Baptista, Palmela  
T. (+351) 212 334 398  
info@rotavinhossetubal.com  
www.rotavinhossetubal.com

#### SINGULARTRIPS

Av. Óscar Monteiro Torres,  
20, 2.º E, Lisboa  
T. (+351) 212 69 69 40/964 30 63 10  
singulartrips@gmail.com  
www.singulartrips.com

#### TAYLOR'S PORT

Rua Cais de Santarém, 4-6-8, Lisboa  
T. (+351) 218 863 105  
sprovas.lx.taylor@taylor.pt  
www.taylor.pt

#### VINIPTUGAL LISBOA CARD PARTNER

Rua Mouzinho da Silveira, 5, Lisboa  
T. (+351) 213 569 890  
sala.ogival@viniportugal.pt  
www.viniportugal.pt

#### WINE WITH A VIEW

Travessa do Fiuza, 39,  
porta 3, Lisboa  
T. (+351) 939 315 778  
barbara@winewithaview.pt  
winewithaview.pt

## SOUVENIRS

#### ELÉCTRICO DE LISBOA

Miniatura original à escala  
T. (+351) 914 980 251  
electricodelisboa@hotmail.com

**LISBOA SHOP****LISBOA CARD PARTNER**

Rua do Arsenal, 7-15, Lisboa  
T. (+351) 210 312 802  
info@lismarketing.pt  
www.visitlisboa.com

**MODA****OUTRA FACE DA LUA**

Rua da Assunção, 22, Lisboa  
T. (+351) 218 863 430  
baixa@aoutrafacedalua.com  
www.aoutrafacedalua.com

**BOUTIQUE DOS RELÓGIOS****ARTAVENIDA**

Av. da Liberdade, 194 C, Lisboa  
T. (+351) 932 565 301  
tempus@tempus.pt  
www.boutiquedodosrelogios.pt

**JOALHARIA****JOALHARIA FERREIRA MARQUES**

Praça Dom Pedro IV, 7-9, Lisboa  
T. (+351) 213 423 723  
joferreiramarques@gmail.com

**MUSEU DA FILIGRANA****ENCERRADO TEMPORARIAMENTE**

Largo de São Carlos, 1, Lisboa  
T. (+351) 917 772 385  
lisboa@museudafiligrana.pt  
www.museudafiligrana.pt

**ÓTICA****OLHAR DE PRATA**

Av. Fontes Pereira de Melo, 21, Lisboa  
T. (+351) 213 513 230  
olhardeprata@gmail.com  
www.olhardeprata.pt

**PERFUMARIA****PERFUMES E COMPANHIA****(LOJA ROSSIO)**

Praça Dom Pedro IV, 45-50, Lisboa  
T. (+351) 211 554 480  
lojaonline@perfumesecompanhia.pt  
www.perfumesecompanhia.pt

## FESTIVAIS



### Evil Live Festival

28 a 30 de junho; às 18:00; Altice Arena; Parque das Nações (metro: Oriente | autocarros: 26B, 208, 210, 705, 708, 725, 728, 744, 759, 782 | comboio: Oriente). Entradas: de 70 a 120 euros. Mais informação em: [evillive.rocks](http://evillive.rocks)

Chegou um novo festival a Lisboa totalmente dedicado às sonoridades mais pesadas que vão do *mainstream* ao alternativo, dos *riffs* e das guitarradas às novas tendências mais contemporâneas. Com uma aposta na diversidade de géneros e sub-géneros, a primeira edição conta com os Pantera, como cabeça de cartaz, no primeiro dia, aos quais se juntam, nessa noite, Alter Bridge, os Mammoth WVH e os Vended. Os Slipknot são o grande destaque na segunda noite e vão subir ao palco na companhia dos Papa Roach, Meshuggah, Fever 333, Blind Channel e Nothing More.



### Sumol Summer Fest

30 de junho e 1 de julho; Parque de Campismo Inatel; Av. Afonso de Albuquerque, São João de Caparica (autocarro: 3011). Entradas: de 42 a 145 euros. Mais informação em: [sumolsummerfest.com](http://sumolsummerfest.com)

O festival que marca o arranque dos ritmos de verão, tem palco assente, este ano, junto à Praia de São João de Caparica. A música, nacional e internacional voltam a ser o ponto de partida para celebrar a praia, o verão e os amigos. O Sumol Summer Fest chama pela primeira vez a Portugal o cantor jamaicano Popcaan, ao qual se juntam o rapper brasileiro Matuê, os portugueses ProfJam, Bárbara Bandeira e Mishlawi, a banda de *soul/hip-hop* originária de Manchester, Children of Zeus, entre muitos outros.





---

## DJAVAN

---

7 de junho; às 22:00; Coliseu de Lisboa; Rua das Portas de Santo Antão, 96 (metro: Avenida).

Entradas: de 45 a 90 euros. Mais informação em: [vibesandbeats.pt](http://vibesandbeats.pt)

---

Entre as mais de 50 cidades do Brasil, os Estados Unidos e a Europa, DJAVAN, tem paragem em Portugal para apresentar os maiores sucessos da sua discografia, bem como novas canções do seu mais recém-lançado álbum, "D", o 25.º da sua carreira. O disco do artista traz novidades, como um dueto com Milton Nascimento e a participação da sua família musical, entre 11 canções inéditas e regravações que desafiaram o seu estilo pessoal de composição. "Num Mundo de Paz" ou "Primeira Estrada", "Quase fantasia" ou "Iluminado" são alguns dos novos temas a apresentar, sem esquecer, 'Sina' e 'Flor de Lis', que não poderiam faltar.



**RIGOLETTO**  
de GIUSEPPE VERDI

ORQUESTRA FILARMÓNICA DE LA MANCHA  
DIREÇÃO MUSICAL FRANCISCO ANTONIO MOYA  
DIREÇÃO ARTÍSTICA MARIA JOSÉ MOLINA

10 JUNHO  
LISBOA  
COLISEU DOS RECREIOS

21 Horas

Bilhetes à venda em [www.bol.pt](http://www.bol.pt), [www.ticketline.sapo.pt](http://www.ticketline.sapo.pt), 1820 (24h)

**Locais habituais:** Coliseu de Lisboa, El Corte Inglés, Balcões GTT, FNAC,  
Worten, Serveasy, Pousadas da Juventude, Agência Abep

M16

## Opera Rigoletto

10 de junho; às 21:00; Coliseu de Lisboa; Rua das Portas de Santo Antão, 96 (metro: Avenida).  
Entradas: de 30 a 50 euros. Mais informação em: [grupochiado.com](http://grupochiado.com)

Baseada na peça "Le Roi s'amuse", de Victor Hugo, Giuseppe Verdi criou a obra Rigoletto. Hoje com mais de 165 anos, é composta por três atos e vista como um dos seus trabalhos mais populares de todo o repertório e uma das mais representadas em todo o mundo. Com um pano de fundo trágico, a história de ciúmes, vingança e sacrifício gira em torno de Rigoletto, o corcunda e bobo da corte, Duque de Mântua, aristocrata galanteador, e Gilda, filha de Rigoletto e apaixonada pelo Duque.



---

## Maroon 5

---

13 de junho; às 20:00; Passeio Marítimo de Algés (comboio: linha de Cascais, estação: Algés).

Entradas: de 65 a 90 euros. Mais informação em: [everythingisnew.pt](http://everythingisnew.pt)

---

Os Maroon 5, estão em digressão pela Europa e aterram em Lisboa para um concerto especial. Os multiplatinados e vencedores de GRAMMY destacam-se como uma das bandas mais duradouras da música pop que conquistou fãs e críticos com o som híbrido de *rock/R&B* do seu álbum de estreia. O grupo de Los Angeles está na estrada com o álbum *JORDI* que contempla o mais recente single de sucesso da banda, "Beautiful Mistakes", com Megan Thee Stallion. A este tema juntam-se e outros tantos aclamados pelo público como "Nobody's Love" e "Memories", que ultrapassaram os milhares de milhões de reproduções no Spotify.



## Feira do Livro

Até 11 de junho; de segunda a quinta; das 12:00 às 22:00; sextas-feiras e vésperas de feriado; das 12:00 às 23:00; sábados; das 11:00 às 22:00; domingos e feriados; das 11:00 às 22:00; Parque Eduardo VII (metro: Parque | autocarros: 702, 711, 712, 723, 726, 746, 748, 783). Entrada livre. Mais informação em: [feiradolivrodelisboa.pt](http://feiradolivrodelisboa.pt)

Pavilhões, expositores, comida, espaços de convívio, de lazer e muitos, muitos livros descrevem mais uma Feira do Livro, em Lisboa. A 93.ª edição fica marcada pela maior oferta editorial de sempre, com 981 marcas editoriais e 340 pavilhões. Com mais zonas de estar e de sombra, novos conceitos de restauração, maior diversidade, melhores acessos aos pavilhões para pessoas de mobilidade reduzida, o Parque Eduardo VII volta a encher-se de novidades literárias, antiguidades únicas, entre obras contemporâneas que muitas vezes se fazem acompanhar pelos próprios autores.



## FIA Feira Internacional do Artesanato

A partir de 25 de junho; das 15:00 às 24:00; FIL – Feira Internacional de Lisboa; Parque das Nações (metro: Oriente | autocarros: 26B, 208, 210, 705, 708, 725, 728, 744, 759, 782 | comboio: Oriente). Entradas: 6 euros, geral. Mais informação em: [tickets.fil.pt](http://tickets.fil.pt)

A maior Feira Internacional de Artesanato da Península Ibérica e a segunda maior da Europa volta a promover a identidade e o desenvolvimento dos territórios nacionais e estrangeiros, tanto a nível económico, como cultural e turístico. São cerca de 30 mil metros quadrados de certame para apreciar as diversas mostras de diferentes ofícios e técnicas, atividades e gastronomia. Com 500 expositores e mais de 30 países representados, os temas a explorar nesta feira vão das artes e ofícios têxteis a trabalhos como pele e couro, madeira e cortiça, papel e artes gráficas, passando por artes ligadas à construção tradicional, ao trabalho da pedra, do restauro e, claro, da produção e confeção de bens alimentares.





## Frida Kahlo, a Biografia Imersiva

Até 18 de junho; de terça a sexta; entre as 16:30 e as 19:00; sábados e domingos; entre as 15:30 e as 20:30; Reservatório da Mãe D'Água das Amoreiras; Praça das Amoreiras (metro: Rato | autocarros: 202, 758, 774, 713 | elétrico: 24). Entradas: 15 euros, geral. Mais informação em: [portugalagenda.com](http://portugalagenda.com)

Frida Kahlo, a Biografia Imersiva é mais do que uma exposição, é a combinação de ambientes físicos e digitais que se traduzem numa viagem imersiva e emotiva pelo percurso de uma das artistas mais influentes de todos os tempos. Neste espetáculo multimédia 360°, há experiências de realidade virtual e vídeo mapping em esculturas e animações holográficas. A mostra está dividida em dois momentos. Primeiro, os visitantes têm a oportunidade de percorrer diversas instalações artísticas, entre elas fotografias históricas e filmes originais. O segundo momento é pautado pelo espetáculo audiovisual projetado em 360° sobre o percurso pessoal de Frida Kahlo.

## A Morte do Corvo

Até 30 de julho; de quarta a sábado; às 21:00; domingos; às 17:00; Hospital Militar da Estrela, Rua Santo António à Estrela, 29 A (autocarros: 720, 738, 773| elétricos: 25E, 28E). Entradas: 38 euros. Mais informação em: [amortedocorvo.com](http://amortedocorvo.com)

Mais do que uma peça de teatro, "A Morte de um Corvo" é uma experiência imersiva de impacto visual, cénico e tecnológico que propõe uma viagem até 1924. A intriga gira em torno de um funeral anunciado, da morte de um poeta português. Tudo começa quando Fernando Pessoa convida Mário de Sá Carneiro para o ritual de iniciação à Ordem dos Corvos, uma sociedade que procura o segredo da vida para além da morte. A Ordem é liderada por Edgar Allan Poe, que nutre uma profunda inveja da popularidade de Pessoa. Desde a rejeição de Ofélia, à morte de Mário, passando pelo profundo descrédito em si próprio, são vários os acontecimentos que vão precipitar o poeta num ciclo depressivo que terminará na sua morte.



### Vita Prima. Santo António em Portugal

---

A partir de 23 de junho; de terça a domingo; das 10:00 às 18:00; Museu de Lisboa; Palácio Pimenta; Campo Grande, 245 (metro: Campo Grande | autocarros: 701, 717, 731, 735, 736, 738, 747, 750, 755, 767, 778, 783, 796, 798). Entradas: 3 euros. Mais informação em: [museudelisboa.pt](http://museudelisboa.pt)

Vita Prima. Santo António em Portugal pretende ser uma viagem pela vida do jovem Fernando de Bulhões. Santo António teve duas vidas com ponto de viragem na adesão à Ordem dos Frades Menores. Se por um lado, em Itália e França, é mais conhecido como pregador e professor desta Ordem, por outro, em Portugal, a tradição oral tratou de preservar a memória da infância e juventude desta figura. Esta exposição é uma proposta para entender como o santo e os valores a si associados (sacros e profanos) se tornaram pilares identitários de Lisboa.



### O peculiar crime do estranho Sr. Jacinto

---

Até 30 de junho; de quarta a domingo; das 10:00 às 13:00 e das 14:30 às 17:30; Fábrica das Artes; Centro Cultural de Belém; Praça do Império (elétrico: 15 | autocarro: 714, 727, 728, 729, 751). Entradas: a partir de 20 euros. Mais informação em: [ccb.pt](http://ccb.pt)

Numa cidade em que a natureza foi proibida, o pequeno crime de um homem simples desencadeia consequências inesperadas. Esta exposição revela os bastidores da curta-metragem de marionetas de quase 11 minutos, realizada por Bruno Caetano. O filme português é um dos mais apresentados um pouco por todo o mundo, tendo participado em mais de uma centena de festivais internacionais e arrecadado uma dezena de prémios. Composta por ruas, largos e fachadas de uma Lisboa em miniatura, a exposição mostra vários cenários do filme, assim como maquetes, moldes e material gráfico de pesquisa utilizados. Durante o percurso, é ainda possível assistir à curta-metragem.



# Plástico: Reconstruir o Nosso Mundo

Até 28 de agosto; de quarta a segunda; das 12:00 às 18:00; MAAT – Museu de Arte, Arquitetura e Tecnologia;  
Av. Brasília (comboio: linha de Cascais, estação Belém | autocarros: 728, 714, 727, 729, 751 | elétrico: 15).

Entradas: geral, 7 euros. Mais informação em: [maat.pt](http://maat.pt)

Em “Plástico: Reconstruir o Nosso Mundo”, os visitantes vão poder encontrar três núcleos sobre a origem, a evolução e o possível futuro deste material. Não querendo ser uma exposição antiplásticos, ao longo dos núcleos é revelada a relação humana com estes objetos e embalagens, desde a forma como são feitos ao uso e descarte que lhes é dado. O percurso começa numa instalação videográfica sobre a possibilidade geológica que permite produzir o plástico. A segunda secção percorre a história do plástico desde a sua origem natural até à experimentação com materiais sintéticos e a terceira faz um balanço dos atuais esforços para repensar o plástico, desenvolver alternativas, reduzir a sua produção e consumo, bem como promover a sua reutilização.



# Descubra por si



Trono de Santo António 2022 dos Utentes do Centro de Dia do Alto do Lumiar, Freguesia de Santa Clara



Trono de Santo António 2022 de Ana Catarina Pereira de Abreu, Freguesia de São Vicente



Trono de Santo António 2022 de Ana Stella Raposo Freguesia de São Vicente

## Os Tronos de Santo António de Lisboa

Chegou o mês de celebrar o santo mais querido de Lisboa. Em junho, não há rua, avenida ou bairro que não festeje o **Santo António** com o seu pequeno ou grande arraial, que geralmente arranca ao final da tarde e é acompanhado de música popular e petiscos típicos, como a sardinha no pão.

Santo António é considerado o padroeiro de Lisboa, muito embora o verdadeiro Padroeiro da cidade seja São Vicente. Esta icónica personagem religiosa nasceu em Lisboa, em agosto de 1195, e faleceu a 13 de junho de 1231, em Pádua. O seu percurso e legado é acarinhado por todos e, anualmente, não só no dia 13, o feriado da cidade, como ao longo de todo o mês, Lisboa celebra este seu Santo.

A tradição da criação de tronos enraizada na memória coletiva dos lisboetas, remonta ao Terramoto de 1755. Grande parte de Lisboa ficou destruída, mas entre as estruturas que resistiram ficou a cripta e o





Trono de Santo António 2022 da Paróquia da Ameixoira, Freguesia de Santa Clara

Trono de Santo António 2022 de Bruno Miguel de Oliveira Romão Freguesia de Santa Maria Maior

altar mor da Igreja de Santo António e imagem do Santo que ainda hoje existe.

Para a recuperar na totalidade, organizaram-se peditórios e angariações de donativos, com pequenos tronos dedicados ao Santo, montados à porta de casa. Não se tratavam de assentos reais, mas sim de estruturas que se assemelhavam a altares e que funcionavam como mealheiros. Esta tradição foi recuperada e ainda nos dias de hoje são erguidos em formato de escada, de forma triangular e, ao contrário de um rei ou de uma figura de poder, Santo António encontra-se no topo, em pé. Nos festejos do Santo António do século XVIII quase todas as casas de Lisboa tinham à sua porta um trono. No século seguinte, a tradição restringiu-se aos bairros históricos e, no século XX surgiu a ideia de criar um concurso de Tronos, ao qual todos os bairros de Lisboa podiam concorrer.

Atualmente, a tradição mantém-se sendo montados diversos tronos pelas ruas, decorados com flores, luzes e outros elementos festivos. São estruturas elaboradas, geralmente construídas com madeira, que são erguidas em locais públicos patentes numa megaexposição por toda a cidade em honra de Santo António, visíveis apenas durante o mês de junho.

Qualquer pessoa pode construir o seu próprio trono. Criados em torno de um tema específico, estas peças artísticas utilizam sobretudo flores coloridas na decoração e pormenores que podem variar entre cenas bíblicas, relacionadas a uma figura religiosa, a representações da cultura portuguesa, contendo pormenores como os azulejos, fado e trajes tradicionais.

Mais do que manifestações artísticas, os Tronos de Santo António são expressões de devoção religiosa e de identidade cultural. Representam a devoção à figura religiosa, mas também a vontade de celebrar a herança cultural. Ganham maior importância para quem os procura por serem expostos apenas durante o mês de junho.

Os Tronos pertencem às ruas e é a caminhar por Lisboa que podem ser encontrados e apreciados. Em 2022, foram contabilizados 180 tronos que embelezaram as ruas durante todo o mês de junho, tendo sido possível criar um roteiro para os visitar e conhecer. Com as suas diferentes decorações e temáticas, relevam-se verdadeiras obras de arte que expressam a devoção religiosa e a identidade cultural. Os Tronos de Santo António encantam os visitantes e fazem parte de uma tradição única em Lisboa. Descubra por si.



# Eternal Forest: Forest Time

Até 27 de agosto; de terça a domingo; das 10:00 às 19:00; Estufa Fria; Parque Eduardo VI; Alameda Edgar Cardoso (metro: Parque | autocarros: 1704, 1716, 1723, 1724, 1725, 1726, 1728, 1729, 1730, 1733, 3704, 3709, 3715). Entradas: de segunda a sábado; 3,50 euros; domingos; grátis até às 14:00. Mais informação em: [eternalforest.earth](http://eternalforest.earth)

Evgenia Emets criou o projeto artístico multidisciplinar Eternal Forest em 2018. Através da criação de obras e experiências artísticas na floresta, esta experiência tem como objetivo comunicar ideias sobre ecologia e biodiversidade, ligando as pessoas à natureza e ao ecossistema florestal através da arte e da criatividade. Passeios, performances, guias áudio, sessões de reflexão ou ateliês são algumas das experiências que se podem vivenciar em contacto com a natureza neste projeto. O intuito é sensibilizar para a proteção da natureza, fazendo chegar a mensagem a diversos públicos, desde o geral, a um circuito mais especialista, como cientistas, biólogos, arquitetos paisagistas, artistas plásticos ou outros.



# Kukas. Homenagem à Geometria

Até 27 de agosto; de terça a sexta; das 10:00 às 13:00; das 14:00 às 18:00; sábados e domingos; das 10:00 às 14:00; das 15:00 às 18:00; Museu Nacional de Arte Contemporânea; Rua Serpa Pinto, 4 (metro: Baixa-Chiado | autocarros: 60, 208, 758 | elétrico:28). Entradas: 4,50 euros. Mais informação em: [www.museuartecontemporanea.gov.pt](http://www.museuartecontemporanea.gov.pt)

Inaugurada no dia em que a autora da primeira renovação da linguagem formal da joalheria em Portugal faz 95 anos, a exposição "Kukas. Homenagem à Geometria", apresenta peças recém-criadas, objetos e materiais diversos que vão desde colares, pendentes e pregadeiras, a brincos, botões de punho e pulseiras feitas em ouro, prata, pérolas barrocas, ágata, conchas, cristal de rocha, lápis-lazúli e madrepérola, remodelando as tradições da joalheria com rasgos de contemporaneidade. Em 1963 Kukas realizava a sua primeira exposição em Lisboa. Sessenta anos volvidos e a artista torna a apresentar a joalheria como arte híbrida entre desenho, escultura, pintura, arquitetura e design.



### Boy at Work Cosima von Bonin

Até 23 de julho; de quarta a domingo; das 15:00 às 19:00; Lumiar Cité, Rua Tomás del Negro, 8A (metro: Lumiar | autocarros: 798, 717). Entrada livre. Mais informação em: [maumaus.org](http://maumaus.org)

Boy at Work é a primeira exposição individual de Cosima von Bonin em Portugal. Com trabalhos notáveis em Tate Britain e no Museum of Modern Art, em Nova Iorque, a artista plástica alemã utiliza instalações, esculturas conceptuais, tecidos, madeiras, músicas, filmes e objetos encontrados. Cosima von Bonin faz uso da manufatura e da cultura popular para questionar as relações sociais, a identidade e a apropriação.



### Jorge Barradas no Jardim da Europa

Até 28 de agosto; de terça a sexta; das 10:00 às 13:00; das 14:00 às 18:00; sábados e domingos; das 10:00 às 14:00; das 15:00 às 18:00; Museu Nacional de Arte Contemporânea; Rua Serpa Pinto, 4 (metro: Baixa-Chiado | autocarros: 60, 208, 758 | elétrico: 28). Entradas: 4,50 euros. Mais informação em: [museuartecontemporanea.gov.pt](http://museuartecontemporanea.gov.pt)

A exposição "Jorge Barradas no Jardim da Europa" representa uma viagem artística por cerca de 70 obras do modernista português. Organizada em quatro secções, esta mostra apresenta um conjunto de quadros de diferentes formatos e técnicas, que transportam o público para a vida boémia lisboeta dos anos de 1920 e 1930, entre cafés e teatros da capital. Esta é a maior exposição realizada sobre o artista, reunindo obras dos seus 60 anos de carreira provenientes do Museu Nacional de Arte Contemporânea, o Instituto de História da Arte da FCSH/NOVA e a Fundação Millennium bcp.



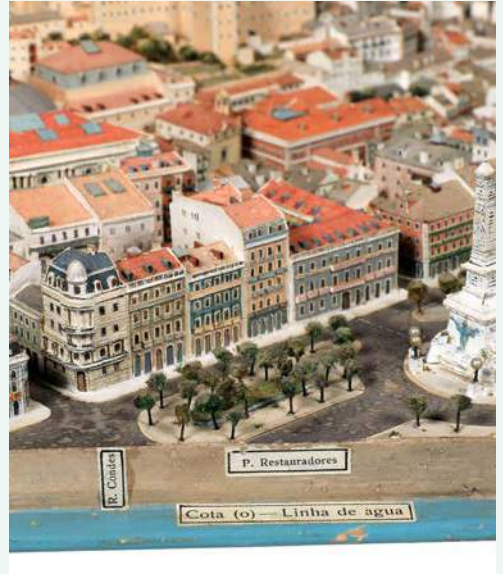

## A Dimensão Imersiva Jorge Marçal da Silva

Até 31 de agosto; de segunda a sexta; das 10:00 às 18:00; Arquivo Fotográfico; Rua da Palma, 246 (metro: Martim Moniz | autocarros: 208, 708, 734 | elétricos: 12E, 28E). Entrada livre. Mais informação em: [arquivomunicipal.lisboa.pt](http://arquivomunicipal.lisboa.pt)

Jorge Marçal da Silva (1878-1929) foi cirurgião e fotógrafo amador. Registou a sua primeira fotografia a 12 de agosto de 1906, um retrato de família numa tarde de domingo, no jardim da sua casa, em Lisboa. Esta exposição reúne cerca de quatro mil imagens em suporte de gelatina e prata em vidro deste autor, destacando a sua produção fotográfica na vertente da estereoscopia, revelando as “tendências fotográficas” da época, entre família e amigos, património imaterial, edificado e natural, passeios e viagens. Estas imagens podem hoje ser visualizadas através de dispositivos históricos e atuais sendo também possível observar provas de época, livros de registo das suas fotografias e de outros objetos pessoais.

## Cidade-Miniatura Maqueta do bombeiro Luís Pereira de Carvalho

Até 3 de setembro; de terça a domingo; das 10:00 às 18:00; Museu de Lisboa; Palácio Pimenta, Campo Grande, 245 (metro: Campo Grande | autocarros: 701, 717, 731, 735, 736, 738, 747, 750, 755, 767, 778, 783, 796, 798). Entradas: 3 euros. Mais informação em: [museudelisboa.pt](http://museudelisboa.pt)

Luís Caetano Pereira de Carvalho construiu ao longo de 26 anos a peça central da exposição “Cidade-Miniatura”, apelidada pela equipa do museu como “maqueta do bombeiro”. O trabalho minucioso feito em madeira policromada possui 2,21 metros de comprimento e 0,89 metros de largura, numa escala de 1:1000. Nesta maqueta está representada Lisboa nas primeiras décadas do século XX. Aqui representam-se todos os prédios estudados criteriosamente e criados com as características e as cores que detinham à altura, revelando a evolução da cidade e as diferenças marcadas pelo tempo desde então.



### Na Senda dos Leques Orientais

---

Até 10 de setembro; de terça a domingo; das 10:00 às 18:00; Museu do Oriente, Av. Brasília, Doca de Alcântara (autocarros: 712, 713, 714, 727, 742, 751, 756, 728, 732, 760, 720, 738 | elétricos: 15E, 18E | comboio: Cascais, estação Alcântara-Mar). Entradas: 6 euros. Mais informação em: [foriente.pt](http://foriente.pt)

Desde a sua introdução no ocidente, o leque tornou-se num objeto de fascínio, em que convergem poderosas mensagens sociais e culturais: luxo, exotismo, estatuto e poder. “Na Senda dos Leques Orientais” apresenta 180 peças que traçam a história, as características e os usos do leque chinês na Europa a partir do século XVI. A exposição apresenta exemplares raros, vários objetos de pintura, escultura, fotografia, porcelana e documentos gráficos que ilustram a sua utilidade. Esta mostra recria o percurso da história do leque, desde a sua origem e processos de fabrico até às suas funções em diferentes contextos.



### Em Bruto: Relações Comoventes

---

Até 10 de setembro; de terça a domingo; das 10:00 às 19:00; última entrada às 18:30; Museu CBB; Praça do Império (autocarros: 28, 714, 727, 729, 751 | elétrico: 15 | comboio: linha de cascais; estação: Belém). Entradas: 5 euros, geral. Mais informação em: [ccb.pt](http://ccb.pt)

A exposição “Em Bruto: Relações Comoventes” é uma grande instalação que se adapta ao sítio onde é apresentada. Da Fundación Cerezales Antonino y Cinia de León, em Espanha, para o CCB, a estrutura artística parte de traves, cavaletes e barrotes que convocam noções de reconstrução do espaço e da sua reconfiguração. O conjunto formado é assim tanto físico como uma reflexão sobre o arquitetónico, a cidade, o espaço e a modernidade. Por esta razão a mostra inclui uma sala de leitura, onde é possível consultar livros referidos na instalação e uma sala introdutória à nova peça, composta por um conjunto de elementos que a autora Fernanda Fragateiro tem vindo a intitular de Materials Lab.

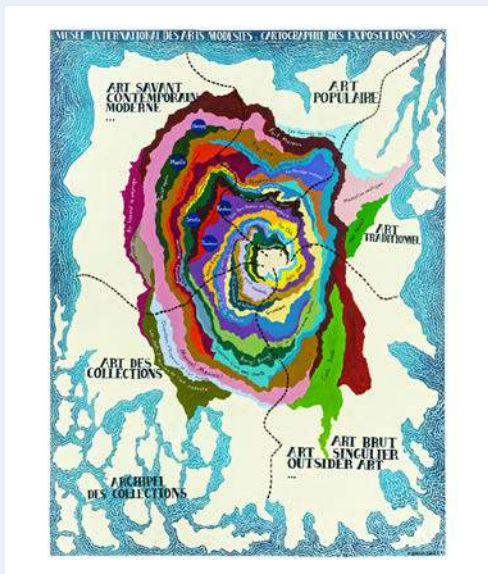

## Archipelago Hervé Di Rosa

Até 11 de setembro; de quarta a segunda; das 12:00 às 18:00; MAAT – Museu de Arte, Arquitetura e Tecnologia, Av. Brasília (comboio: linha de Cascais, estação Belém | autocarros: 728, 714, 727, 729, 751 | elétrico: 15). Entradas: geral, 7 euros. Mais informação em: [maat.pt](http://maat.pt)

Archipelago Hervé Di Rosa é um convite para explorar e descobrir novos mundos. Partindo de um paralelismo com as viagens narradas por Júlio Verne, esta exposição propõe uma visita ao o MIAM – Musée International des Arts Modestes, fundado por Hervé Di Rosa e Bernard Belluc, através de uma vasta seleção de obras reunidas ao longo de mais de 40 anos. Da banda desenhada, à arte comercial, passando pela arte tradicional, pela ingénua, bruta, pelo psicadelismo e o cinema, há muito para ver.



## Dinossauros O Regresso dos Gigantes

Até setembro; de terça a sexta; das 10:00 às 18:00; última entrada às 17:30; fins de semana; das 10:00 às 19:00; última entrada às 18:30; Pavilhão do Conhecimento, Centro Ciência Viva, Largo José Mariano Gago (metro: Oriente | autocarros: 400, 705, 708, 725, 728, 744, 750, 759, 782 e 794). Entradas: 11 euros, geral, crianças até 11 anos e seniores, 8 euros. Mais informação em: [pavconhecimento.pt](http://pavconhecimento.pt)

Que espécies de dinossauros pisaram Portugal há milhões de anos? Agarre trinchas e pás e entre no mundo da Paleontologia no Pavilhão do Conhecimento. Numa viagem intrépida à Era Mesozóica, veja de perto os dinossauros mais carismáticos, como o Tyrannosaurus rex e o Triceratops, à escala real. Ao longo das diferentes estações, que vão da tenda de campanha ao laboratório, os visitantes podem participar numa escavação, descobrir os sons do Cretácico, fazer uma ilustração científica de um dinossauro e reconstruir o seu esqueleto.

PROPRIEDADE

TURISMO DE LISBOA  
T. +351 210 312 700  
Fax: +351 210 312 899  
www.visitlisboa.com  
atl@visitlisboa.com  
NIF: 501 880 160



DIRETORA

PAULA OLIVEIRA

N.º 322 | JUNHO 2023

PUBLICIDADE

LISMARKETING  
info@lismarketing.pt  
T. (+351) 210 312 800

EDITOR | REDAÇÃO



Edifício Lisboa Oriente  
Av. Infante D. Henrique, 333 H, 49  
1800-282 Lisboa  
T. (+351) 218 508 110  
Fax: (+351) 218 530 426  
lpmcom@lpmcom.pt

SECRETARIA

Ana Paula Pais  
T. (+351) 218 508 110  
followmelisboa@lpmcom.pt

Órgãos sociais/titulares do capital social e estatuto editorial disponíveis em: [www.visitlisboa.com](http://www.visitlisboa.com)

As informações sobre espetáculos e equipamentos são facultadas pelas organizações dos mesmos. Desta forma, o editor encontra-se isento de responsabilidade em caso de cancelamento, tanto dos programas como das atuações, assim como qualquer possível alteração de datas, horários e conteúdos.



# Fora do Quadrado. Bordalo e as origens da BD em Portugal

Até 18 de junho; de terça a domingo; das 10:00 às 18:00; Museu Bordalo Pinheiro; Campo Grande (metro: Campo Grande | autocarros: 701, 717, 731, 735, 736, 747, 767, 778, 783, 796, 798, 206, 207). Entrada livre.  
Mais informação em: [museubordalopinheiro.pt](http://museubordalopinheiro.pt)

Em "Fora do Quadrado. Bordalo e as origens da BD em Portugal", o público observa uma panóplia de jogos e soluções gráficas, desenvolvidas pelo artista Rafael Bordalo Pinheiro, que se afirma como figura tutelar para o desenvolvimento da banda desenhada no país. Esta exposição revisita diversas obras ao longo da sua carreira e apresenta múltiplas relações entre texto e imagem que ainda hoje surpreendem pelo seu grau de experimentação e liberdade criativa.

## CHAVES DE OURO DE PORTUGAL

Les Clefs d'Or Portugal - The Golden Keys  
Portuguese Concierge Association



Professionals at  
your Concierge Desk  
to help and give you  
the best service

[www.chavesdeouro.org](http://www.chavesdeouro.org)





Aberto todos os dias das 10 às 19h

## Museu do Tesouro Real. Joias da Coroa



MUSEU DO TESOURO REAL

PALÁCIO NACIONAL DA AJUDA

**PATRIMÓNIO CULTURAL**  
Direção-Geral do Património Cultural



Palácio Nacional da Ajuda - Lisboa