

N.º 327 NOVEMBRO/2023

# FOLLOW ME LISBOA



**ALKANTARA  
FESTIVAL**

**LISBON ART WEEKEND**

EXPOSIÇÕES

MÚSICA

DANÇA

MONUMENTOS

CENTRO INTERPRETATIVO



da *história* da

# BACALHAU

*Uma história épica que  
acaba à mesa.*

**LISBOA**

Terreiro do Paço, Torreão Nascente  
1100-148 | Lisboa, Portugal

[historiabacalhau.pt](http://historiabacalhau.pt)  
[info@historiabacalhau.pt](mailto:info@historiabacalhau.pt)





## Alkantara Festival

De 10 a 26 de novembro; em vários espaços culturais de Lisboa.

Entradas: variam consoante o espetáculo. Mais informação em: [alkantara.pt](http://alkantara.pt)

A dança, o teatro, a performance, os encontros e as festas voltam a espalhar-se por Lisboa para celebrar mais uma edição do Alkantara Festival. Nesta 30.ª edição, apresenta-se “Blackface”, um espetáculo a solo, escrito e encenado por Marco Mendonça; uma conferência musical, entre o *stand up* e a fantasia, entre a sátira e o teatro físico, entre o burlesco e o documental que é apresentado no Teatro do Bairro Alto; “Pai para Jantar”, um espetáculo de Gaya de Medeiros que sobe a palco no Centro Cultural de Belém e questiona-nos sobre como são agenciadas palavras, afetos e arquétipos ao redor da ideia de “ser homem”. Entre vários outros espetáculos destacam-se ainda o de Nadia Beugré, que regressa a Portugal para apresentar na Culturgest “Profético (Nós já nascemos)”, que resulta do contacto que tem mantido com a comunidade transgénero de Abidjan; e “Uirapuru”, uma cocriação de Marcelo Evelin e Demolition Incorporada, sobre as entidades que habitam as florestas do Brasil e o imaginário das matas brasileiras, no São Luiz Teatro Municipal.

## FESTIVAIS



### Temps d'Images Momento II

Até 12 de novembro; em vários espaços culturais de Lisboa. Entradas: a partir de 7 euros, geral.  
Mais informação em: [tempsdimages-portugal.com](http://tempsdimages-portugal.com)

O festival Temps d'Images, que se realiza todos os anos com vista a apoiar a criação contemporânea, aproximando artistas, programadores e público, ao mesmo tempo que fomenta a circulação e apresentação de trabalhos de relevo, está de regresso para o Momento II. Nesta festa da cultura destaca-se a performance "Trans\*Performatividade", de Aura, que estreia no Mono Lisboa e que consiste na transposição de vivências trans para práticas contemporâneas que fundem a partilha de histórias e *performances* coletivas; e a estreia de "A Bola de Cristal", de Luísa Fidalgo, no Café Teatro Cinearte, sobre uma mãe que desapareceu; uma mulher portuguesa chamada Rosário (1950-2009) que deixou para trás mais de 30 agendas-diários e um lugar cativo no Bingo.

10 – 19.11.23



EDIÇÃO 17

[www.leffest.com](http://www.leffest.com)

### LEFFEST

De 10 a 19 de novembro; vários equipamentos culturais de Lisboa. Entradas: variam mediante o espectáculo.  
Mais informação em: [leffest.com](http://leffest.com)

O Lisboa Film Festival está de regresso para mais uma edição e para espalhar cultura por vários espaços. A competição do festival apresenta 10 filmes, entre eles obras de autores consagrados como "Victor Erice", "Cerrar los ojos", "Cristi Puiu" ou "MMXX". Na secção oficial fora de competição e antestreias, veremos vários dos filmes que vão marcar o ano cinematográfico, bem como filmes vencedores dos festivais de Cannes, de que são exemplo, "Anatomie d'une chute" e "Anatomy of a Fall". Neste festival de cinema há também espaço para duas exposições, "Éloge de l'image – Le livre d'image, Jean-Luc Godard" no Palácio Sinel de Cordes, e "Walking on Water", na Galeria IMAGO Lisboa, bem como para concertos, o de Gidon Kremer e o do compositor e pianista japonês Keiichiro Shibuya, sob o mote "Android Aria – Seeds of Prophecy".



## Jameson Urban Routes

2, 3 e 4 de novembro; a partir das 20:30; Musicbox; Rua Nova do Carvalho, 24 (autocarros: 22B, 202, 758). Entrada: de 13 a 24 euros. Mais informação em: [musicboxlisboa.com](http://musicboxlisboa.com)

O icónico festival Jameson Urban Routes está de regresso ao Musicbox após um pequeno interregno de dois anos. Nascido em 2007, foi o primeiro festival *indoor* organizado por um clube e ainda hoje é um indicador das principais tendências modernas e urbanas. Ao longo de três dias haverá seis sessões com artistas diferentes: Eddie Chacon, Ana Frango Elétrico, Romeu Bairos, Only Fire, Mariño, Lainx & Phaser (Popper DJs), Lord Apex (Co-Curated with Versus), Cíntia, Marianne, Ralphie Choo, Pedro da Linha, Bushbby, Conferência Inferno, Dame Area, Azu Tiwaline, DJ Babatr, DJ Marfox, Gracie T. O cartaz é composto por músicos de todas as partes do mundo, da Europa, à América do Sul, passando pelo Norte de África.

## Super Bock em Stock

24 e 25 de novembro; em vários espaços da Av. da Liberdade. Entradas: 50 euros, geral. Mais informação em: [superbockemstock.pt](http://superbockemstock.pt)

O festival do outono volta a encher de ritmo a Avenida da Liberdade e a baixa lisboeta. A batida do momento promete encher os palcos espalhados que entrelaçam a música com a paisagem urbana. Will Butler, Gilsons, João Só com Capitão Fausto, Filipe Karlsson e Ela Li são alguns dos artistas que vão estar a atuar nas dez salas preparadas. Mantendo o intuito de dar destaque àqueles que já são referências dentro de um cenário mais alternativo, ao mesmo tempo que se encorajam novos artistas com propostas arrojadas que procuram explorar novas tendências nacionais e internacionais. No segundo dia do festival atuam artistas como Azart, Blaiz Fayah, INÉS APENAS, Jason Miles, Joana Alegre, Kill The Pain, Lip Critic, O Guettão, Os Senhores, Psychles, Soraia Cardoso, Silly, Steam Down, Tagua Tagua ou Terra Livre.



---

## Misty Fest

---

Até 23 de novembro; em vários equipamentos culturais de Lisboa. Entradas: variam mediante o espetáculo.  
Mais informação em: [misty-fest.com](https://misty-fest.com)

---

A 14.ª edição do Misty Fest decorre ao longo de 22 dias e conta com uma programação que integra vários espetáculos únicos, incluindo estreias de artistas nacionais e internacionais assim como concertos de apresentação de discos que acabam de ser editados. A representar os artistas portugueses, no cartaz, encontram-se Tó Trips, um artista Misty Fest e o seu mais recente álbum “Popular Jaguar”; Rodrigo Leão que com a filha Rosa cria um diálogo entre dois pianos acústicos, bem como Carlos Maria Trindade com Vitral Submerso, num concerto para piano solo que será também um disco a ser editado até ao final de 2023. Dos palcos internacionais chega Corinne Bailey Rae, um dos grandes nomes da música britânica, Makaya McCraven, em estreia absoluta em Portugal, Matthew Halsall; Rodrigo Cuevas; Hauschka entre tantos outros.



# SINTRA

## MITOS E LENDAS

C E N T R O I N T E R A T I V O

## ***Venha descobrir os mistérios de Sintra***

Embarque numa viagem incrível através de histórias e lugares que desde tempos imemoriais enchem de mistério a região e fazem de Sintra um dos destinos mais populares do mundo.

Histórias e lendas onde a realidade se mistura com a ficção, os visitantes famosos com os seres mitológicos.

Pode ver tudo isto em filme 4D, hologramas, videomapping e outras tecnologias...

Posto de Turismo de Sintra  
Praça da República, N.º 23, 2710-616 Sintra  
Tel. 219 231 157 • [info@lismarketing.pt](mailto:info@lismarketing.pt)

Todos os dias das 10h às 18.30h  
(última entrada às 17.30h)

[www.visitlisboa.com](http://www.visitlisboa.com)





# Cidade de Lisboa

## Informação Útil

Lisboa é a capital de Portugal e a maior cidade do País. Situada no estuário do rio Tejo, na costa atlântica europeia, é a cidade mais ocidental da Europa.

O idioma oficial é o português. Língua derivada do latim, o português é a terceira língua europeia mais falada do mundo, com cerca de 200 milhões de falantes.

A região de Lisboa conta com aproximadamente 3 milhões de habitantes e só na capital vivem cerca de 600 mil pessoas.

A Constituição Portuguesa garante a liberdade de religião, o que se reflete na presença de diferentes cultos em Portugal.

Corrente elétrica: 230/400 volts, na frequência de 50 hertz. As tomadas de corrente seguem as normas europeias. As tomadas de lâmina (modelo americano) devem ser utilizadas com um transformador de 230 volts e com um adaptador.

Em Lisboa o inverno é suave e o verão quente mas moderado devido à proximidade do mar. Durante a primavera e o outono é frequente registarem-se dias solarengos com temperaturas agradáveis.

## Moeda local e pagamentos

O euro é a moeda oficial de Portugal, tendo sido introduzido em janeiro de 2002. 1 Euro divide-se em 100 cêntimos. Existem moedas de 1,2,5,10 e 50 cêntimos e de 1 e 2 euros. As notas diferenciam-se por tamanho e cor, possuindo os seguintes valores: 5, 10, 20, 50, 100, 200 e 500 euros.

Em Portugal, pode-se pagar com dinheiro, por transferência bancária, com cheque, cartão de crédito ou de débito.

	Jan/Mar	Abril/Jun	Jul/Set	Out/Dez
Ar Temperatura	17,1°C • 62,8°F	21,8°C • 71,2°F	26,3°C • 79,3°F	17,2°C • 53°F
Mar Temperatura	14,9°C • 58,8°F	17,5°C • 63,5°F	19,5°C • 67,1°F	16,1°C • 60°F

## Isenção de IVA

Quem reside fora da UE pode beneficiar da isenção de IVA em Portugal se fizer compras no valor de pelo menos 50 euros e apenas para usufruto particular. Para o efeito, deve apresentar um documento oficial (que ateste a residência) junto do vendedor, o qual entregará um comprovativo do registo oficial. O processo completa-se no momento de saída do País, através de um terminal eletrónico existente na área aduaneira do aeroporto. Basta seguir as instruções para ficar a saber se tem direito, ou não, a ser reembolsado.





## Horários

**Autocarros:** Todos os dias, das 5:30h às 00:30h. Serviço de noite\* rede de madrugada\* das 00:30h as 5:30h.

**Metro:** Todos os dias, das 6:30h às 01:00h.

**Bancos:** De segunda a sexta, das 8:30h às 15:00h.

**Centros Comerciais:** Todos os dias, das 10:00h às 22:00h.

**Comércio:** De segunda a sábado, das 10:00h às 19:00h.

**Restaurantes:** Almoços das 12:00h às 15:00h e jantares das 19:00h às 22:00h.

**Correios:** De segunda a sexta, das 9:00h às 18:00h. As lojas da Praça dos Restauradores, Cabo Ruivo e do Aeroporto estão abertas durante a semana até às 20:00h e com horário restrito durante o fim-de-semana.

**Embaixada:** De segunda a sexta, das 9:00h às 15:00h.

**Farmácias:** De segunda a sexta, das 9:00h às 19:00h, algumas farmácias encerram para almoço. Sábados das 9:00h às 13:00h. Todas as farmácias, quando estão encerradas, indicam a farmácia de serviço mais próxima ou as que estão abertas 24 horas.

## Saúde

Os serviços de urgência dos hospitais só podem ser utilizados em situações graves. Para aceder aos serviços de saúde, os cidadãos da União Europeia, que não sejam residentes em Portugal, devem apresentar o seu passaporte ou documento de identificação (cartão do cidadão) e os impressos E111 e E112.

QUALIHEALTH  
Assistência Médica  
a Pacientes Estrangeiros 24h/dia  
T. +351 211 301 075  
www.qualihealth.eu

## Medidas - Equivalências

1 cm = 0,393 polegadas  
1 metro = 3,28 pés 1.09 jardas  
1 km = 0,62 milhas

1 litro = 0,26 galões (USA)  
0,22 galões (UK)  
1 kg = 2.204 libras

## Telefones Úteis

Códigos Telefónicos

Chamadas Internacionais:  
00 + country area code

Código de Portugal:  
Portugal +351

Número de Emergência Nacional:  
112

Polícia na Estação da Praça dos Restauradores:  
(+351) 213 421 634 | (+351) 213 421 623

Bombeiros:  
(+351) 213 422 222

CP – Comboios de Portugal:  
(+351) 808 208 208

Carris (Autocarros):  
(+351) 213 613 000

Metro:  
(+351) 217 980 600

Taxi - Autocoope:  
(+351) 217 932 756

Aeroporto de Lisboa (partidas e chegadas):  
(+351) 218 413 700

Loja de Turismo " Ask Me " no Aeroporto:  
(+351) 218 450 660

## Diferenças Horários

(GMT/UTC GMT/UTC +1 no verão)

- 8h: EUA - Los Angeles
- 5h: EUA - Nova Iorque
- 3h: Brasil - Brasília
- =: UK - London
- +2h: África do Sul - Cidade do Cabo
- +1h: França - Paris; Alemanha - Bona; Holanda - Amesterdão; Itália - Roma; Noruega - Oslo; Espanha - Madrid; Suécia - Estocolmo
- +9h: Japão - Tóquio
- +10h: Austrália - Camberra



## Lisboa Games Week

De 23 a 26 de novembro; quinta e domingo; das 10:00 às 20:00; sexta e sábado; das 10:00 às 23:00;  
Feira Internacional de Lisboa; Parque das Nações (metro: Oriente | autocarros: 26B, 208, 210, 705, 708, 725, 728, 744,  
759, 782 | comboio: Oriente). Entradas: 20 euros. Mais informação em: [lisboagamesweek.pt](http://lisboagamesweek.pt)

Amantes e entusiastas de jogos, o Lisboa Games Week está de volta para mais uma edição que reforça a área de retrogames, com máquinas de salões de jogos e os retro computadores. Este evento dedicado ao jogo permite aos visitantes participarem em centenas de atividades. Para os "Arcade Lovers" há um espaço dedicado à presença de máquinas vintage, 40 máquinas *Arcade* originais, uma grande seleção de *Pinball Machines* americanas e máquinas *Arcade* japonesas modernas da atualidade, nomeadamente simuladores de carros, simuladores de tiros, máquinas de ritmo, máquinas de desporto e máquinas 4D. Dos mais antigos aos mais recentes, aqui é também possível experimentar jogos em primeira mão, ficar a par das grandes novidades a nível de consolas e plataformas de *gaming*. Há ainda espaço para experimentar simuladores *next generation* e participar em alguns dos jogos *Mobile* mais populares.

# Guia



[www.visitlisboa.com](http://www.visitlisboa.com)

**MONUMENTOS**

**MUSEUS**

**CULTURA & LAZER**

**RESTAURANTES**

**BARES & CLUBES**

**ALOJAMENTO**

**DESCOBRIR LISBOA**

**COMPRAS**

**TRANSPORTE COM CONDUTOR**

**ALUGUER DE CARRO**

**GOLF**



**LISBOA CARD PARTNER**

**CRIE A SUA VISITA PERSONALIZADA**

[www.visitlisboa.com/pt-pt](http://www.visitlisboa.com/pt-pt)



#### INFOLISBOA

Linha de informação turística  
(Chamadas gratuitas)  
T. 800 505 503  
(Chamadas internacionais)  
T. (+351) 210 079 347  
De segunda a sexta  
10:00-19:00

#### ASK ME LISBOA

Aeroporto de Lisboa  
Chegadas, Aeroporto, Lisboa  
T. (+351) 218 450 660  
07:00-22:00  
aeroreservas@lismarketing.pt

#### ASK ME LISBOA

Parque das Nações  
Alameda dos Oceanos, Lisboa  
T. (+351) 910 559 255  
10:00-13:00 | 14:00-19:00  
**Encerrado aos domingos  
e segundas**  
parquedasnacoes  
@lismarketing.pt

#### ASK ME LISBOA

Estação da CP de Santa Apolónia  
Largo dos Caminhos  
de Ferro, Lisboa  
T. (+351) 915 789 923  
10:00-13:00 | 14:00-19:00  
**Encerrado às segundas e terças**  
stapolonia@lismarketing.pt

#### ASK ME LISBOA

Campo Pequeno  
Praça do Campo Pequeno,  
Lisboa  
T. (+351) 910 559 526  
10:00-13:00 | 14:00-19:00  
**Encerrado aos domingos  
e segundas**  
campopequeno@lismarketing.pt

#### ASK ME LISBOA

São Sebastião  
Estação de metro São  
Sebastião  
Av. António Augusto de Aguiar  
(Poente)  
T. (+351) 910 559 236  
10:00-13:00 | 14:00-19:00  
**Encerrado aos domingos e  
segundas**  
saosebastiao@lismarketing.pt

#### ASK ME LISBOA

Palácio Foz  
Praça dos Restauradores, Lisboa  
T. (+351) 213 463 314  
**Encerrado para obras**  
palaciofoz@lismarketing.pt

#### ASK ME LISBOA

Regedor  
Rua Jardim do Regedor,  
50, Lisboa  
T. (+351) 910 153 925  
10:00-18:30  
regedor@lismarketing.pt

#### ASK ME LISBOA

Estação da CP do Rossio  
Rua 1.º de Dezembro, Lisboa  
T. (+351) 914 210 650  
09:00-13:00 | 14:00-18:00  
**Encerrado aos domingos  
e segundas**  
rossioestacao@lismarketing.pt

#### ASK ME LISBOA

Baixa Chiado  
Estação de metro Baixa - Chiado  
Largo do Chiado,  
Rua da Misericórdia  
T. (+351) 910 609 312  
09:00-13:00 | 14:00-18:00  
**Encerrado aos domingos  
e segundas**  
baixachiado@lismarketing.pt

#### ASK ME LISBOA

Rossio  
Praça D. Pedro IV, Lisboa  
T. (+351) 910 518 004  
10:00-13:00 | 14:00-19:00  
**Encerrado aos domingos  
e segundas**  
rossio@lismarketing.pt

#### ASK ME LISBOA

Arco Rua Augusta  
Rua Augusta, 2 – 10, Lisboa  
T. (+351) 210 998 599  
10:00-19:00  
**(última entrada às 18:45)**  
arcoaugusta@lismarketing.pt

#### ASK ME LISBOA

Centro Interpretação  
do Bacalhau  
Terreiro do Paço – Torreão  
Nascente, Lisboa  
T. (+351) 211 126 155  
10:00-13:00 | 14:00-19:00  
**(última entrada às 18:00)**  
info@historiabacalhau.pt

#### ASK ME LISBOA

Lisboa Story Centre  
Praça do Comércio,  
78-81, Lisboa  
T. (+351) 914 081 366  
10:00-19:00  
**(última entrada às 18:00)**  
lisboastorycentre  
@lismarketing.pt

#### ASK ME LISBOA

Terreiro do Paço  
Praça do Comércio, Lisboa  
T. (+351) 210 312 810  
10:00-19:00  
terreiroadopaco@lismarketing.pt

#### ASK ME LISBOA

Centro Tejo  
Estação Sul e Sueste  
Terreiro do Paço  
T. (+351) 211 163 426  
10:00-13:00 | 14:00-19:00  
centrotejo@lismarketing.pt

#### ASK ME LISBOA

Doca da Marinha  
Av. Infante D. Henrique S/N  
T. (+351) 211 163 427  
10:00-13:00 | 14:00-19:00  
**Encerrado à quarta  
e quinta-feira**  
docadamarinha@lismarketing.pt

#### ASK ME LISBOA

Cais do Sodré  
Praça do Duque  
de Terceira, Lisboa  
T. (+351) 910 517 981  
09:00-13:00 | 14:00-18:00  
caisdosodre@lismarketing.pt

#### ASK ME LISBOA

Belém Mosteiro dos Jerónimos  
Jardim Vasco da Gama, Lisboa  
T. (+351) 210 517 981  
09:00-13:00 | 14:00-18:00  
**Encerrado à segunda e ao 1.º  
e 3.º domingo de cada mês**  
belem@lismarketing.pt

#### ASK ME LISBOA

Torre de Belém  
Jardim Torre de Belém, Lisboa  
T. (+351) 910 517 886  
09:00-13:00 | 14:00-18:00  
belemtorre@lismarketing.pt

#### ASK ME LISBOA

Experiência Pilar 7  
Av. da Índia, Pilar 7 da Ponte  
25 de Abril  
T. (+351) 211 117 880  
10:00-18:00  
**(última entrada às 17:00)**  
pilar7@lismarketing.pt

#### ASK ME LISBOA

Alcântara  
Largo das Fontainhas, Lisboa  
T. (+351) 910 559 999  
09:00-13:00 | 14:00-18:00  
**Encerrado aos domingos  
e segundas**  
alcantara@lismarketing.pt

#### ASK ME SINTRA

NewsMuseum  
Rua Visconde de Monserrate,  
26, Sintra  
T. (+351) 210 126 600  
10:00-18:30  
**(última entrada às 17:30)**  
newsmuseum@lismarketing.pt

#### ASK ME SINTRA

Mitos e Lendas  
Praça da República, 23, Sintra  
T. (+351) 219 231 157  
10:00-18:30  
**(última entrada às 17:30)**  
sintra@lismarketing.pt

#### ASK ME SINTRA

Sintra Estação  
Av. Dr. Miguel Bombarda,  
Sintra  
T. (+351) 211 932 545  
09:00-13:00 | 14:00-17:30  
sintraestacao@lismarketing.pt

#### ASK ME ARRÁBIDA

Travessa Frei Gaspar,  
10, Setúbal  
T. (+351) 916 442 247  
09:00-13:00 | 14:00-18:00.  
**Encerrado aos domingos  
e segundas**  
arrabida@lismarketing.pt

# Serviços e descontos incluídos

## TOP TEN

Mosteiro dos Jerónimos	Grátis
Torre de Belém	Grátis
Experiência Pilar 7	Grátis
Lisboa Story Centre	Grátis
Museu Nacional do Azulejo	Grátis
Museu Nacional dos Coches	Grátis
Museu Nacional de Arte Antiga	Grátis
Sintra Mitos e Lendas	Grátis
Elevador de Santa Justa	Grátis
Palácio Nacional de Mafra	Grátis

## TRANSPORTES

METRO	Grátis
CARRIS	Grátis
AEROBUS	-25%
CP - Comboios de Portugal	Grátis
FERTAGUS	Grátis

## MONUMENTOS E MUSEUS

Panteão Nacional	Grátis
Palácio Nacional da Ajuda	Grátis
Museu do Tesouro Real	Grátis
Museu do Chiado - Museu Nacional de Arte Contemporânea	Grátis
Museu Nacional de Etnologia	Grátis
Museu Nacional do Traje	Grátis
Museu Nacional do Teatro e da Dança	Grátis
Museu Nacional de Arqueologia	Grátis
Museu Nacional da Música	Grátis
Casa-Museu Dr. Anastácio Gonçalves	Grátis
Museu da Guarda Nacional Republicana	Grátis
Museu da Cerâmica - Sacavém	Grátis
Museu do Ar	Grátis
Mosteiro da Batalha	Grátis
Mosteiro de Alcobaça	Grátis
Convento de Cristo - Tomar	Grátis
Museu do Neo Realismo - Vila Franca de Xira	Grátis
Museu do Trabalho Michel Giacometti	Grátis
Casa da Cerca - Museu de Arte Contemporânea - Almada	Grátis
Capela do Espírito Santo dos Mareantes - Sesimbra	Grátis
Galeria Municipal de Setúbal	Grátis
Museu Marítimo - Sesimbra	Grátis
Convento de Jesus - Museu de Setúbal	Grátis
Moinho de Maré da Mourisca - Herdade da Mourisca	Grátis
NewsMuseum	Grátis
Fundação Arpad Szenes - Vieira da Silva	-50%

Museu da Água	-50%
Museu do Centro Científico e Cultural de Macau	-50%
Museu das Comunicações	-50%
Museu de São Roque	-40%
Fundação Medeiros e Almeida	-40%
Museu Sporting	-40%
Museu da Carris	-30%
Futuro Museu de Arte Contemporânea MAC/CCB	-20%
Fragata D. Fernando II e Glória	-20%
Museu Calouste Gulbenkian	-20%
Museu Calouste Gulbenkian - Coleção Moderna	-20%
Ruínas da Igreja do Carmo - Museu Arqueológico	-20%
Quinta da Regaleira	-20%
Museu do Fado	-20%
Casa - Museu Amália Rodrigues	-20%
Museu Nacional da Música Mecânica - Palmela	-20%
Atelier-Museu Júlio Pomar	-20%
Museu do Oriente	-20%
Museu do Aljube	-20%
Museu da Farmácia	-20%
Museu Escola de Artes Decorativas Portuguesas	-20%
Sé de Lisboa	-20%
Torre da Igreja do Castelo de S. Jorge	-20%
Museu da Marinha	-20%
Palácio Nacional de Queluz	-15%
Museu Benfica / Cosme Damião	-15%
MAAT - Museu de Arte, Arquitetura e Tecnologia	-15%
Palácio Nacional de Sintra	-10%
Palácio Nacional e Parque da Pena	-10%
Palácio Biester (Sintra)	-10%
Museu de Historia Natural e da Ciencia	-10%

## ATRAÇÕES TURÍSTICAS

Arco da Rua Augusta	Grátis
Estufa Fria	Grátis
Centro Interpretativo da História do Bacalhau	Grátis
CIRES - Centro Interpretativo do Roaz do Estuário do Sado	Grátis
EVOA - Espaço de Visitação e Observação de Aves	-30%
Planetário da Marinha	-20%
Padrão dos Descobrimentos	-20%
Centro Cultural de Belém	-20%
Aquário Vasco da Gama	-20%
Fundação José Saramago	-1€
Oceanário de Lisboa	-15%
Pavilhão do Conhecimento - Ciência Viva	-15%
Zoo de Lisboa	-15%
Parques de Sintra - Monte Lua; Convento dos Capuchos / Parque de Monserrate / Castelo dos Mouros	-15%
O Cubo - Immersivus Gallery Lisboa	-15%

Teleférico do Parque das Nações	-10%
Culturetgest - Exposições	-10%

## PASSEIOS

Lisbon Walker	-33%
Barco Varino da Liberdade - Vila Franca de Xira	-25%
Tuk Guide Portugal	-25%
CitySightseeing	-25%
VR Tours Lisboa	-25%
Naturway	-20%
Estrela D'Alva	-20%
Selection Tours	-20%
Sado Arrábida	-20%
Nosso Tejo	-20%
BOOST Portugal	-20%
SeaFO Tours	-15%
Hippotrip	-15%
Cityrama	-15%
PalmaYachts	-15%
Lisbon Destination Tours	-15%
Lisbon by Boat	-15%
Cooltour Lisbon	-15%
Vertigem Azul	-10%
Yellow Boat River Tour	-10%
Yellow Bus - Hop on - off	-10%
Yellow Bus - Tramcar Tour	-10%
Lisboat	-10%
Inside Lisbon	-10%
FRS Portugal	-10%
Vertente Natural	-10%
Blue Cruises	-10%
Setúbal Alive	-10%

## OUTROS

Viniportugal	-20%
Amoreiras Shopping Center	-5€
Amoreiras Shopping Center Miradouro / Belvédere	-1€
Casa da Baía - Setúbal	-15%
Mercearia Confiança - Setúbal	-15%
Casa do Turismo	-15%
El Corte Ingles	Welcome PACK + 10%
Lisboa Shop - Terreiro do Paço	-10%
Freeport Fashion Outlet	-10%
Fado in Chiado	-10%
Fábrica de Falações e Azulejos de Sant'Anna	-5%

Temporariamente encerrado

## Dias de encerramento

### SEGUNDA-FEIRA

Mosteiro dos Jerónimos
Torre de Belém
Museu Nacional do Azulejo
Museu Nacional dos Coches
Museu Nacional de Arte Antiga
Panteão Nacional
Museu do Chiado - Museu Nacional de Arte Contemporânea
Museu Nacional de Etnologia
Museu Nacional do Traje
Museu Nacional do Teatro e da Dança
Casa-Museu Dr. Anastácio Gonçalves
Museu da Cerâmica - Sacavém
Museu do Ar
Museu do Neo Realismo - Vila Franca de Xira
Museu do Trabalho Michel Giacometti
Casa da Cerca - Museu de Arte Contemporânea - Almada
Galeria Municipal de Setúbal
Convento de Jesus/Museu de Setúbal
Museu Marítimo - Sesimbra
Moinho de Maré da Mourisca - Herdade da Mourisca
Fundação Arpad Szenes - Vieira da Silva

Museu da Água
Museu do Centro Científico e Cultural de Macau
Museu São Roque
Museu Sporting
Futuro Museu de Arte Contemporânea MAC/CCB
Fragata D. Fernando II e Glória
Museu do Fado
Casa - Museu Amália Rodrigues
Museu Nacional da Música Mecânica - Palmela
Atelier-museu Júlio Pomar
Museu do Oriente
Museu do Aljube
Museu de Historia Natural e da Ciência
Estufa Fria
Planetário da Marinha
EVOA - Espaço de Visitação e Observação de Aves
Padrão dos Descobrimentos
Pavilhão do Conhecimento - Ciência Viva
Culturetgest - Exposições

### TERÇA-FEIRA

Palácio Nacional de Mafra
Museu Escola de Artes Decorativas Portuguesas
MAAT - Museu de Arte, Arquitetura e Tecnologia
Fundação Arpad Szenes - Vieira da Silva
Museu Calouste Gulbenkian
Museu Nacional da Música Mecânica - Palmela

### QUARTA-FEIRA

Museu Nacional da Música Mecânica - Palmela
Palácio Nacional da Ajuda

### QUINTA-FEIRA

Museu Nacional da Música Mecânica - Palmela
---

### SEXTA-FEIRA

Museu Nacional da Música Mecânica - Palmela
---

### SÁBADO

Museu do Centro Científico e Cultural de Macau
--

### DOMINGO

Museu Nacional da Música
Museu da Guarda Nacional Republicana
Museu do Centro Científico e Cultural de Macau
Fundação Portuguesa das Comunicações
Fundação Medeiros e Almeida
Museu da Carris
Museu Arqueológico do Carmo
Sé de Lisboa
Fundação José Saramago
Museu da Farmácia

Lisboa  
Sinta  
a Cidade.



Preços

24 h

48 h

72 h

ADULTOS

22 euros

37 euros

46 euros

CRIANÇAS (4-15)

15 euros

21 euros

26 euros

Preços válidos de 1 abril 2023 a 31 março 2024

# Lisboa

## Sinta a Cidade



Percorra a cidade com **transporte público gratuito**, visite **39 museus e monumentos grátis** e conheça mais de **80 lugares com descontos**.

[www.visitlisboa.com](http://www.visitlisboa.com)  
informações e vendas online



**PATRIMÓNIO CULTURAL**  
Direção-Geral do Património Cultural

**CP**  
COMBOIOS DE PORTUGAL

carris 



  
**fertagus**



## ARCO DA RUA AUGUSTA

LISBOA CARD PARTNER

**Símbolo da Lisboa triunfal, este monumento, além de possibilitar uma magnífica vista sobre a cidade, dá a conhecer a sua história.**

Rua Augusta, 4, Lisboa | T. (+351) 210 998 599

10:00-19:00. Última entrada 15 minutos antes do encerramento.

[www.visitlisboa.com](http://www.visitlisboa.com)



## MONUMENTO DOS DESCOBRIMENTOS

LISBOA CARD PARTNER

**De 1960 para comemorar o 500.º aniversário da morte do Infante D. Henrique, promotor dos Descobrimentos. Vistas de Lisboa e do Tejo.**

Av. Brasília, Lisboa | T. (+351) 213 031 950

Março a setembro, 10:00-19:00 (última entrada às 18:30).

Outubro a fevereiro, 10:00-18:00 (última entrada às 17:30). Aberto às segundas-feiras de maio a setembro. Fechado: 01 de janeiro, 01 de maio e 25 de dezembro.

🚌 727, 728 🚊 15 Belém (linha de Cascais/Cascais line)

[www.padraodosdescobrimentos.pt](http://www.padraodosdescobrimentos.pt)



## CASTELO DE SÃO JORGE

**Memórias do passado da cidade, com vistas panorâmicas.**

R. de Santa Cruz do Castelo, Lisboa | T. (+351) 218 800 620

Novembro a fevereiro, 09:00-18:00 (última entrada às 17:30).

Março a outubro, 09:00-21:00 (última entrada às 20:30).

Periscópio - Torre de Ulisses, 10:00-17:00

(sujeito a condições climáticas).

🚌 737 🚊 12, 28

[www.castelodesaojorge.pt](http://www.castelodesaojorge.pt)



## MOSTEIRO DOS JERÓNIMOS

LISBOA CARD PARTNER

**Património Mundial da Unesco. Monumento do século XVI comemora os Descobrimentos Portugueses.**

Praça do Império, Lisboa | T. (+351) 213 620 034/38

Outubro a abril, 10:00-17:30 (última entrada às 17:00). Maio

a setembro, 10:00-18:30 (última entrada às 18:00). Fechado:

Segunda-feira, 01 de Janeiro, domingo de Páscoa, 01 de maio, 13 de junho, 24 e 25 de dezembro.

🚌 727, 728, 729, 751 8 🚊 15 Belém (linha de Cascais)

[www.mosteirojeronimos.pt](http://www.mosteirojeronimos.pt)



## CAMPO PEQUENO

**Campo Pequeno é um edifício histórico, sendo considerado, do ponto de vista tauromáquico, a capital mundial do toureiro a cavalo. Aberto todo o ano.**

Centro de Lazer do Campo Pequeno, Lisboa

T. (+351) 217 998 450

🚌 744, 783, 754, 736, 727, 738 🚊 Campo Pequeno

🚶 Entrecampos

[www.campopequeno.com](http://www.campopequeno.com)

## IGREJA DA GRAÇA

Largo da Graça, Lisboa

T. (+351) 218 873 943

[info@igrejadagraça.pt](mailto:info@igrejadagraça.pt)

## MONUMENTOS



### PALÁCIO BIESTER

#### LISBOA CARD PARTNER

O Palácio Biester localiza-se no coração de Sintra, perfeitamente integrado no deslumbrante cenário que tornou a Vila de Sintra famosa enquanto capital mundial do Romantismo.

Av. Almeida Garrett, 1A, Sintra | T. (+351) 218 708 800

Abril a outubro, 10:00-20:00 (última entrada às 19:00).

Novembro a Março, 10:00-18:30 (última entrada às 17:30).

🚗 Sintra | [biester.pt](http://biester.pt)

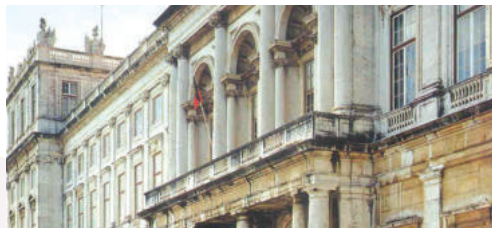

### PALÁCIO NACIONAL DA AJUDA

#### LISBOA CARD PARTNER

Edifício neoclássico, iniciado em 1796, foi a residência oficial da família real até 1910. Ambientes do século XIX e importantes coleções de artes decorativas dos séculos XVIII e XIX.

Largo da Ajuda, Lisboa | T. (+351) 213 620 264

10:00-17:00 (última entrada às 16:30). Fechado: quarta-feira, 01 de Janeiro, domingo de Páscoa, 01 de maio, 13 de junho e 25 de dezembro. Entrada gratuita no 1.º domingo do mês (o dia todo).

🚗 714, 732, 742, 760 🚗 18 | [www.palacioajuda.pt](http://www.palacioajuda.pt)



### PALÁCIO FRONTEIRA

Um dos mais belos monumentos lisboetas do século XVII que, apesar de funcionar como museu, é habitado pelos descendentes de Dom João de Mascarenhas, o 1.º Marquês de Fronteira. Esse é um dos encantos deste espaço, que contém a maior coleção de azulejos no seu local de origem.

Largo São Domingos Benfica, 1, Lisboa | T. (+351) 217 784 599

Palácio: Junho a setembro, segunda a sábado, 10:30; 11:00;

11:30; 12:00. Outubro a maio, segunda a sábado, 11:00; 12:00.

Jardins (última entrada meia hora antes das visitas): junho a

setembro, segunda a sexta, 10:30-13:00, 14:00-17:00; sábados,

10:30-13:00. Outubro a maio, segunda a sexta, 11:00-13:00,

14:00-17:00; sábados, 11:00-13:00.

[www.frenteira-alorna.pt](http://www.frenteira-alorna.pt)



### PALÁCIO NACIONAL DE MAFRA

#### LISBOA CARD PARTNER

Palácio do século XVIII. Uma preciosa biblioteca, uma coleção de esculturas italianas, um conjunto de sinos e seis órgãos únicos no mundo.

Terreiro D. João V, Mafra | T. (+351) 261 817 550

Palácio, 09:00-17:00 (última entrada às 16:15). Centro de Arte

Sacra e Centro Conventual fechado, 13:00-14:00. Biblioteca

(leitores), segunda a sexta-feira, 09:30-13:00 e 14:00-16:00.

Basilica, diariamente, 9:30-13:00 e 14:00-17:30. Fechado à

terça-feira, 01 de janeiro, domingo de Páscoa, 01 de maio,

quinta-feira da Ascensão (Dia Municipal) e 25 de dezembro.

[www.palaciomafra.pt](http://www.palaciomafra.pt)



### PALÁCIO NACIONAL DA PENA

#### LISBOA CARD PARTNER

Um antigo palácio real com uma mistura cativante de arquitetura mudéjar, manuelina e renascentista

Todos os dias, 09:30-18:00.

🚗 Sintra (linha de Sintra)

[www.parquesdesintra.pt](http://www.parquesdesintra.pt)





**PALÁCIO NACIONAL DE QUELUZ**

**LISBOA CARD PARTNER**

Um encantador palácio do século XVIII, com amplos jardins repletos de estátuas.

Largo do Palácio, Queluz | T. (+351) 214 343 860

Todos os dias, 10:00-18:00.

🚗 Queluz (linha de Sintra)

[www.parquesdesintra.pt](http://www.parquesdesintra.pt)



**SÉ DE LISBOA**

**LISBOA CARD PARTNER**

Construída no século XII pelo primeiro rei de Portugal, D. Afonso Henriques.

Largo da Sé, Lisboa | T. (+351) 218 866 752

info@sedelisboa.pt

[www.sedelisboa.pt](http://www.sedelisboa.pt)



**PALÁCIO NACIONAL DE SINTRA**

**LISBOA CARD PARTNER**

Um antigo palácio real com uma mistura cativante de arquitetura mudéjar, manuelina e renascentista.

Largo Rainha D. Amélia, Sintra | T. (+351) 219 106 840

Todos os dias, 09:30-18:00.

🚗 Sintra (linha de Sintra)

[www.parquesdesintra.pt](http://www.parquesdesintra.pt)



**TORRE DA IGREJA DO CASTELO DE SÃO JORGE**

**LISBOA CARD PARTNER**

Antiga Mesquita transformada em Igreja. Aqui terá entrado D. Afonso Henriques em procissão e cortejo real, após a conquista da cidade de Lisboa.

Largo de Santa Cruz do Castelo, 15, Lisboa

T. (+351) 215 806 032

🚗 737 🚗 12, 28

geral@torredaigrejadocastelo.pt

[www.torredaigrejadocastelo.pt](http://www.torredaigrejadocastelo.pt)



**QUINTA DA REGALEIRA**

**LISBOA CARD PARTNER**

Palácio com associações exóticas.

Quinta da Regaleira, Sintra | T. (+351) 219 106 650

Visitas por marcação prévia. Visitas diárias, 10:00-20:00.

Fechado: 01 de janeiro e 24, 25 e 26 de dezembro.

[www.regaleira.pt](http://www.regaleira.pt)



**TORRE DE BELÉM**

**LISBOA CARD PARTNER**

Património Mundial da Unesco. Ex-libris da cidade, com arquitetura militar Francisco Arruda em estilo manuelino do século XVI.

Av. Brasília, Lisboa | T. (+351) 213 620 034/38

Outubro a abril, 10:00-17:30 (última entrada às 17:00). Maio

a setembro, 10:00-18:30 (última entrada às 17:00). Fechado:

segunda-feira, 01 de janeiro, domingo de Páscoa, 01 de maio,

13 de junho e 25 de dezembro.

🚗 727, 728, 729, 751 🚗 15 Belém (linha de Cascais)

[www.torrebelem.pt](http://www.torrebelem.pt)

## OUTROS MONUMENTOS

### ASSOCIAÇÃO NOSSA SENHORA CONSOLADOR DOS AFLITOS

Rua Eduardo Coelho, 1, Lisboa  
T. (+351) 213 427 525  
museu@conventodoscardaes.com  
www.conventodoscardaes.com

### BASÍLICA DA ESTRELA

Igreja do século XVIII, com duas torres imponentes.  
Largo da Estrela, Lisboa

### CONVENTO DE CRISTO

#### LISBOA CARD PARTNER

Colina do Castelo, Tomar | T. (+351) 249 313 481  
Outubro a maio, 09:00-17:30 (última entrada às 17:00). Junho a setembro, 09:00-18:30 (última entrada às 18:00). Fechado: 01 de janeiro, 01 de março, domingo de Páscoa, 01 de maio e 25 de dezembro.  
www.conventocristo.pt

### IGREJA E MOSTEIRO

#### DE SÃO VICENTE DE FORA

Fundada em 1147 para agradecer a conquista de Lisboa dos Mouros.

Largo de São Vicente, Lisboa

### MOSTEIRO DE ALCOBAÇA

#### LISBOA CARD PARTNER

Praça 25 de Abril, Alcobaca | T. (+351) 262 505 120  
Outubro a março, 09:00-17:00 (última entrada às 16:30). Abril a setembro, 09:00-19:00 (última entrada às 18:30). Fechado: 01 de janeiro, domingo de Páscoa, 01 de maio, 20 de agosto e 25 de dezembro.  
www.mosteiroalcobaca.pt

### MOSTEIRO DE BATALHA

#### LISBOA CARD PARTNER

Largo Infante D. Henrique, Batalha | T. (+351) 244 765 497  
Outubro a março, 09:00-17:30 (última entrada às 17:00). Abril a setembro, 09:00-18:30 (última entrada às 18:00). Fechado: 01 de janeiro, domingo de Páscoa, 01 de maio, 14 de agosto e 25 de dezembro.  
www.mosteirobatalha.pt

### PANTEÃO NACIONAL

#### LISBOA CARD PARTNER

Igreja de Santa Engrácia, a maior estrutura barroca de Lisboa.  
Campo de Santa Clara, Lisboa  
Fechado no feriado de 13 junho.



### CENTRO DE INTERPRETAÇÃO DAS LINHAS DE TORRES

Venha descobrir o maior sistema defensivo de campanha da Europa, construído entre 1809 e 1810 para proteger Lisboa da 3.ª Invasão Francesa a Portugal, um dos episódios mais marcantes das invasões napoleónicas.

Praça Dr. Eugénio Dias, N.º 12, Sobral de Monte Agraço  
T. (+351) 261 942 296

De terça a domingo, das 10:00 às 18:00.

cilt@cm-sobral.pt

www.cilt.pt e www.rhlt.pt



### TEMPLO DE BUDISMO DE SINTRA

Um dos quatro templos tradicionais do Budismo Kadampa no mundo. Aberto para visitas e palestras gratuitas, aulas de meditação e retiros. Tem uma loja, um café, um jardim e quartos para alugar.

Rua Moinho do Gato, 5, Várzea de Sintra | T. (+351) 960 007 110

Terça-feira a domingo, 10:00-19:00.

www.kadampa.pt



## CASA FERNANDO PESSOA

**A casa onde o poeta Fernando Pessoa passou os últimos 15 anos de sua vida.**

Rua Coelho da Rocha, 16-18, Lisboa | T. (+351) 213 913 270

Terça-feira a domingo, 10:00-18:00. Fechado: segunda-feira.

☎ 709, 713, 720, 738, 774 🚗 25 e 28 📧 Rato

info@casafernandopessoa.pt

www.casafernandopessoa.pt



## MUSEU MEDEIROS E ALMEIDA

**LISBOA CARD PARTNER**

**Imperdível em Lisboa. Coleção de artes decorativas: cerâmica chinesa, mobiliário francês, pintura europeia, pratos e relógios.**

Rua Rosa Araújo, 41, Lisboa | T. (+351) 213 547 892

Segunda-feira a sábado, 10:00-17:00. Encerrado aos domingos.

info@museumedeirosalmeida.pt

museumedeirosalmeida.pt



## CASA MUSEU AMÁLIA RODRIGUES

**LISBOA CARD PARTNER**

**A casa onde viveu o maior ícone do fado, durante mais de meio século.**

Rua de São Bento, 193, Lisboa | T. (+351) 213 971 896

De terça-feira a domingo, 10:00-18:00.

☎ 706, 727

www.amaliarodrigues.pt



## CENTRO CIENTÍFICO

### E CULTURAL DE MACAU

**LISBOA CARD PARTNER**

**Livros, multimédia e iconografia na sociedade chinesa.**

Rua da Junqueira, 30, Lisboa | T. (+351) 213 617 570

Terça-feira a sábado, 10:00-17:00. Domingo, 12:00-18:00.

☎ 714, 727, 732, 751, 756 🚗 15

geral@cccm.pt

www.cccm.mctes.pt



## CASA-MUSEU

### DR. ANASTÁCIO GONÇALVES

**LISBOA CARD PARTNER**

**Pintura, cerâmica, móveis e porcelanas.**

Av. 5 de Outubro, 6-8, Lisboa | T. (+351) 210 109 923

De terça-feira a domingo, 10:00-18:00.

☎ 701, 720, 727, 732, 736, 738, 744, 783

📍 Picoas, Saldanha

www.cmuseuanastaciogoncalves.pt

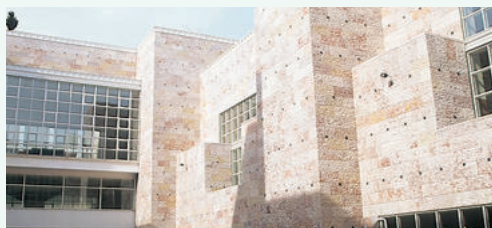

## CENTRO CULTURAL DE BELÉM

**LISBOA CARD PARTNER**

**Um dos maiores centros culturais da Europa.**

Praça do Império, Lisboa | T. (+351) 213 612 400

Centro de exposições, 10:00-19:00 (última entrada às 18:15).

Fechado às segundas-feiras.

www.ccb.pt

## MUSEUS



### CULTURGEST

#### FUNDAÇÃO CAIXA GERAL DE DEPÓSITOS LISBOA CARD PARTNER

Exposições, dança, teatro, música, cinema e conferências.

Rua Arco do Cego, Lisboa | T. (+351) 217 905 454

Terça a sexta-feira, 11:00-18:00 (última entrada às 17:30)

Sábados, domingos e feriados, 11:00-19:00 (última entrada às 18:30). Fechado às segundas-feiras. Guias áudio disponíveis gratuitamente. Visitas e grupos escolares.

🚶 207, 722, 735, 736, 742, 744, 749, 754, 756, 783, 727, 732, 738, 767

📍 Campo Pequeno

[www.culturgest.pt](http://www.culturgest.pt)

### CORDOARIA

Rua da Junqueira, Lisboa

T. (+351) 210 977 376

[ccm.marinha.pt](mailto:ccm.marinha.pt)



### FRAGATA D. FERNANDO II E GLÓRIA

#### LISBOA CARD PARTNER

Suba a bordo e faça uma viagem pela história do último navio da Marinha Portuguesa a navegar exclusivamente à vela e a última nau da "Carreira da Índia".

Largo Alfredo Dinis, Almada | T. (+351) 212 746 295

De 1 de maio a 30 de setembro, de terça a domingo, das 10:00 às 18:00; de 1 de outubro a 30 de abril, de terça a domingo, das 10:00 às 17:00. Encerrado às segundas-feiras, dias 1 de janeiro, domingo de Páscoa, 1 de maio e 25 de dezembro.

[fernandogloria@marinha.pt](mailto:fernandogloria@marinha.pt)

[ccm.marinha.pt/pt/dfernando](http://ccm.marinha.pt/pt/dfernando)



### FUNDAÇÃO JOSÉ SARAGAMO

#### LISBOA CARD PARTNER

A Casa dos Bicos é a sede da Fundação José Saramago.

Conferências públicas, concertos, debates e uma exposição permanente sobre a vida e o trabalho do Prémio Nobel de Literatura de 1998.

Casa dos Bicos, Rua dos Bacalhoeiros, 10, Lisboa

T. (+351) 218 802 040

Segunda a sábado, 10:00-18:00.

[www.josesaramago.org](http://www.josesaramago.org)



### FUNDAÇÃO ÁRPÁD SZENES-VIEIRA DA SILVA

#### LISBOA CARD PARTNER

A fundação tem como objetivo divulgar e estudar o trabalho do casal Arpad Szenes e Maria Helena Vieira da Silva, bem como outros artistas, intelectuais e amigos, nacionais ou estrangeiros e contemporâneos.

Praça das Amoreiras, 56, Lisboa | T. (+351) 213 880 044

Terça a domingo, 10:00-18:00. Fechado às segundas-feiras e feriados.

[www.fasvs.pt](http://www.fasvs.pt)

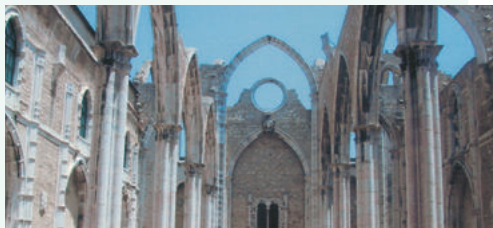

### MUSEU ARQUEOLÓGICO DO CARMO

#### LISBOA CARD PARTNER

A história da cidade desde o período pré-histórico até aos dias de hoje.

Largo do Carmo, Lisboa | T. (+351) 213 478 629

Junho a setembro, 10:00-19:00. Outubro a maio, 10:00-18:00.

Fechado aos domingos.

🚶 758 🚶 28 📍 Baixa/Chiado

[www.museuarqueologicodocarmo.pt](http://www.museuarqueologicodocarmo.pt)

## MUSEU DE ARTE CONTEMPORÂNEA MAC/CCB

Centro Cultural de Belém, Praça do Império, Lisboa  
T. (+351) 213 612 878  
ccb@ccb.pt  
www.ccb.pt



## MUSEU BENFICA COSME DAMIÃO LISBOA CARD PARTNER

Os troféus, os factos e as pessoas que fizeram do Benfica um marco do desporto mundial.

Estádio do Sport Lisboa e Benfica, Av. Eusébio da Silva Ferreira, Lisboa | T. (+351) 217 219 590

Todos os dias, 10:00-18:00 (em dia de jogo o museu fecha no início do jogo).

🚌 3, 64, 729, 750, 765, 767, 799

🏠 Colégio Militar / Alto dos Moinhos  
www.museubenfica.pt



## MUSEU DO DINHEIRO

No coração de Lisboa, o Museu do Dinheiro oferece aos visitantes a oportunidade de conhecer exemplares únicos de notas e moedas de todo o mundo, através de uma experiência inovadora e interativa. Convida os visitantes a ir até a criptada igreja velha e descobrir o único troço acessível ao público da Muralha de D. Dinis, classificado como Monumento Nacional.

Banco de Portugal, Largo de São Julião, Lisboa

T. (+351) 213 213 240

Quarta a domingo, 10:00-18:00. Fechado: 1 de janeiro, 1 de maio, 24 e 25 de dezembro.

info@museudodinheiro.pt

museudodinheiro.pt



## MUSEU DE LISBOA - PALÁCIO PIMENTA

Descobertas arqueológicas, pinturas, gravuras, documentando a história de Lisboa.

Campo Grande, 245, Lisboa | T. (+351) 217 513 200

10:00-18:00. Fechado às segundas-feiras e feriados.

🚌 701, 736, 747, 750 🏠 Campo Grande

www.museudelisboa.pt



## MUSEU DE LISBOA - SANTO ANTÓNIO

Iconografia, livros, trajes e objetos religiosos.

Largo de Santo António da Sé, 22, Lisboa

T. (+351) 218 860 447

10:00-18:00. Fechado às segundas-feiras.

🚌 737 🚏 12, 28

www.museudelisboa.pt



## MUSEU DO CHIADO LISBOA CARD PARTNER

Museu Nacional de Arte Contemporânea  
(peças posteriores a 1850).

Rua Serpa Pinto, 4, Lisboa | T. (+351) 213 432 148

Terça a domingo, 10:00-18:00. Fechado às segundas-feiras, 01 de janeiro, domingo de Páscoa, 01 de maio, 13 de junho e 25 de dezembro.

🚌 758 🚏 28 🏠 Baixa-Chiado

www.museuartecontemporanea.pt

## MUSEUS



### MUSEU DA FARMÁCIA

#### LISBOA CARD PARTNER

**Objetos de farmácia de várias civilizações.**

Rua Marechal Saldanha, 1, Lisboa | T. (+351) 213 400 680

Segunda a sexta, das 10:00 às 18:00 (última entrada às 17:30). Fim de semana, 10:00-13:00 e 14:00 – 18:00 (última entrada às 17:30).

Fechado: domingo de Páscoa, 25 de dezembro e 1 de janeiro.

🚶 758 (Praça Luís de Camões) 🚗 28 📧 Chiado

[museudafarmacia@anf.pt](mailto:museudafarmacia@anf.pt)

[www.museudafarmacia.pt](http://www.museudafarmacia.pt)



### MUSEU DA ÁGUA

#### LISBOA CARD PARTNER

**Estação de bombeamento da água que data de 1880, entrou em funcionamento em 1928. Inclui temas de exposição permanente: a água no planeta, a história do abastecimento de água e o ciclo da sustentabilidade.**

Rua do Alviela, 12, Lisboa | T. (+351) 218 100 215

Terça a sábado, 10:00-17:30. Fechado para almoço:

12:30-13:30. Fechado nos feriados.

🚶 735, 794, 706, 712, 782 🚗 Sta. Apolónia 📧 Santa Apolónia

[www.epal.pt](http://www.epal.pt)



### MUSEU RAFAEL BORDALO PINHEIRO

Campo Grande, 382, Lisboa | T. (+351) 215 818 540

Terça a domingo, 10:00-18:00. Fechado às segundas-feiras, 1 de janeiro, 1 de maio e 25 de dezembro.

🚶 701, 703, 736, 747, 750, 768 📧 Campo Grande

[www.museubordalopinheiro.pt](http://www.museubordalopinheiro.pt)



### MUSEU DAS COMUNICAÇÕES

#### LISBOA CARD PARTNER

**Documentos, objetos e equipamentos que testemunham a evolução da comunicação.**

Rua do Instituto Industrial, 16, Lisboa | T. (+351) 213 935 000/159

Segunda a sexta-feira 10:00-18:00. Sábado, 14:00-18:00.

Última quinta-feira do mês, 10:00-22:00, com entrada livre de 18:00 às 22:00. Fechado aos feriados.

🚶 706, 714, 728, 732, 760 🚗 15, 18 e 25

🚗 Cais do Sodré (Cascais line) 📧 Cais do Sodré

[www.fpc.pt](http://www.fpc.pt)

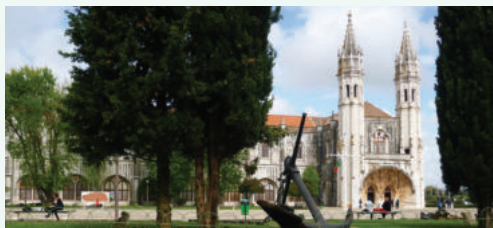

### MUSEU DE MARINHA

#### LISBOA CARD PARTNER

**Entre modelos de embarcações, instrumentos marítimos, réplicas impressionantes e verdadeiras embarcações, conheça a História dos Portugueses no Mar.**

Praça do Império – Belém, Lisboa | T. (+351) 210 977 371

Outubro a abril, todos os dias, 10:00-17:00. Maio a setembro,

todos os dias, 10:00-18:00. Fechado: 1 de janeiro, domingo

de Páscoa, 1 de maio e 25 de dezembro.

🚶 714, 727, 28, 729, 751, 201 🚗 15 Belém (linha de Cascais)

🚗 Estação Fluvial de Belém (Transtejo)

[ccm.marinha.pt/pt/museu](http://ccm.marinha.pt/pt/museu)



## MAAT - MUSEU DE ARTE, ARQUITETURA E TECNOLOGIA LISBOA CARD PARTNER

**Novo museu da Fundação EDP mostra a relação entre arte, arquitetura e tecnologias, através de uma programação contemporânea e internacional.**

Av. Brasília, Central Tejo, Lisboa | T. (+351) 210 028 130  
12:00-20:00. Fechado às terças-feiras, 01 de janeiro, 01 de maio e 25 de dezembro.

🚶 728, 714, 727, 729, 751 🚗 15 🚊 Belém (linha de Cascais)  
[www.maat.pt](http://www.maat.pt)

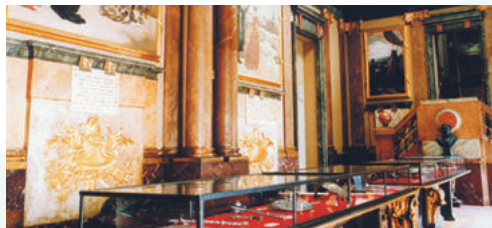

## MUSEU MILITAR DE LISBOA

**Valiosa coleção de armas e uniformes.**

Largo do Museu de Artilharia, Lisboa | T. (+351) 218 842 569

Terça a domingo 10:00-17:00. Fim-de-semana, 10:00-12:30 e 13:30-17:00. Entrada gratuita na manhã do primeiro domingo de cada mês.

🚶 210, 728, 735  
[www.exercito.pt](http://www.exercito.pt)



## MUSEU DA LIGA DOS COMBATENTES FORTE DO BOM SUCESSO

**Integra o Monumento aos Combatentes da Guerra do Ultramar. Museu e exposições.**

Forte do Bom Sucesso, Belém | T. (+351) 969 562 064

Todos os dias, 10:00-17:30 (última entrada às 17:00).

Abril a setembro, 10:00-18:00 (última entrada às 17:30).

🚶 727, 728, 729, 751 🚗 15 🚊 Belém (linha de Cascais)  
[www.ligacombatentes.org.pt](http://www.ligacombatentes.org.pt)



## MUSEU NACIONAL DE ARTE ANTIGA LISBOA CARD PARTNER

**Arte europeia, incluindo a melhor coleção de arte portuguesa da Idade Média ao século XIX. Arte africana e oriental.**

Rua Janelas Verdes, Lisboa | T. (+351) 213 912 800

Terça a domingo, 10:00-18:00. Fechado: 01 de janeiro, Domingo de Páscoa, 01 de maio, 13 de junho e 24 e 25 de dezembro.

🚶 713, 714, 727, 728, 732, 760 🚗 15, 18, 25  
[www.museudearteantiga.pt](http://www.museudearteantiga.pt)



## MUSEU DA MARIONETA

**Uma coleção de marionetas de todo o mundo. Demonstrações das técnicas de manipulação de marionetas.**

Rua da Esperança, 146, Lisboa | T. (+351) 213 942 810

Terça a domingo 10:00-13:00 e 14:00-18:00. Fechado às segundas-feiras, 01 de janeiro, 01 de maio e 25 de dezembro.

[www.museudamarioneta.pt](http://www.museudamarioneta.pt)



## MUSEU NACIONAL DOS COCHES LISBOA CARD PARTNER

**Criada a 23 de maio de 1905 na antiga escola de equitação do Palácio de Belém, é uma coleção única no mundo! Em 23 de maio de 2015, a maior parte da coleção foi transferida para um novo edifício.**

Avenida da Índia, 136, Lisboa | Picadeiro Real: Praça Afonso de Albuquerque, Lisboa | T. (+351) 210 732 319

Terça a domingo, 10:00-18:00 (última entrada às 17:15 (nova construção) e 17:30 (Picadeiro Real)). Fechado às segundas-feiras, 01 de janeiro, domingo de Páscoa, 01 de maio, 13 de junho, 24 e 25 de dezembro. Entrada gratuita no primeiro domingo de cada mês.

[www.museudoscoches.pt](http://www.museudoscoches.pt)

## MUSEUS



### MUSEU NACIONAL DO AZULEJO

#### LISBOA CARD PARTNER

A arte do azulejo ao longo dos últimos cinco séculos.

Instalado num convento do século XVI.

Rua Madre de Deus, 4, Lisboa | T. (+351) 218 100 340

Terça a domingo 10:00-18:00. Fechado às segundas-feiras, domingo de Páscoa, 01 de janeiro, 01 de maio, 13 de junho e 25 de dezembro.

🚗 718, 728, 742, 759, 794

[www.museudoazulejo.pt](http://www.museudoazulejo.pt)



### MUSEU NACIONAL DA MÚSICA

#### LISBOA CARD PARTNER

Instrumentos musicais europeus dos últimos três séculos.

Uma coleção alojada numa estação de metro.

Rua João Freitas Branco, Lisboa | T. (+351) 217 710 990

Terça a sábado, 10:00-18:00. Fechado aos domingos, segundas-feiras, 01 de janeiro, 01 de maio, 13 de junho e 25 de dezembro.

🚗 Alto dos Moinhos

[www.museunacionaldamusica.pt](http://www.museunacionaldamusica.pt)



### MUSEU NACIONAL DE ETNOLOGIA

#### LISBOA CARD PARTNER

Coleção universal. Instrumentos agrícolas.

Av. Ilha da Madeira, Lisboa | T. (+351) 213 041 160

Terça-feira, 14:00-18:00. Quarta a domingo, 10:00-18:00.

Fechado às segundas-feiras, 01 de janeiro, 01 de maio, 13 de junho e 25 de dezembro.

🚗 728, 732 🚗 Belém, (linha de Cascais)

[www.mnetnologia.wordpress.com](http://www.mnetnologia.wordpress.com)



### MUSEU NACIONAL FERROVIÁRIO

Viaje desde os primórdios das locomotivas a vapor até ao transporte ferroviário do futuro, não esquecendo os tesouros nacionais como o Comboio Real ou o Comboio Presidencial Português.

Rua Eng. Ferreira de Mesquita, 1A, Entroncamento

T. (+351) 249 130 382

De terça-feira a domingo, 10:00-18:00.

[www.fmf.pt](http://www.fmf.pt)



### MUSEU DE SÃO ROQUE

#### LISBOA CARD PARTNER

Pinturas, escultura, jóias, manuscritos iluminados, tecidos, relicários e frontais de altar (século XIV ao século XX).

Largo Trindade Coelho, Lisboa | T. (+351) 213 235 444/ 382/ 449

Terça a domingo, 10:00-18:00. Segunda-feira, 14:00-18:00

Fechado às segundas-feiras de manhã e feriados.

[mais.scm.pt/museu-saoroque/museu/](http://mais.scm.pt/museu-saoroque/museu/)



### MUSEU NACIONAL DO TEATRO E DANÇA

#### LISBOA CARD PARTNER

Trajes, figurinos, cenários, fotografias e muito mais.

Estrada do Lumiar, 10-12, Lisboa | T. (+351) 217 567 410

Terça a domingo, 10:00-18:00. Fechado às segundas-feiras e feriados (13 de junho).

🚗 736, 703, 701, 796 🚗 Lumiar

[www.museudoteatroedanca.gov.pt](http://www.museudoteatroedanca.gov.pt)





## RTP - COLEÇÃO VISITÁVEL MUSEOLÓGICA DE RÁDIO E DE TELEVISÃO

**A maior coleção europeia de equipamentos de rádio.**

Rua Conselheiro Emídio Navarro, 34, Lisboa

T. (+351) 217 947 923 | 217 947 961

Segunda a sexta-feira, 10:00-13:00 e 14:00-17:00. Aberto no primeiro sábado de cada mês para grupos com mais de 15 pessoas, mediante disponibilidade e marcação prévia, efetuada com uma antecedência mínima de uma semana, exceto feriados. Fechado aos sábados, domingos e feriados. Visitas gratuitas. Inscrição prévia obrigatória para grupos.

[museu.virtual@rtp.pt](mailto:museu.virtual@rtp.pt)

[museu.rtp.pt](http://museu.rtp.pt)



## MUSEU DO ORIENTE

**LISBOA CARD PARTNER**

Av. Brasília, Doca de Alcântara Norte, Lisboa

T. (+351) 213 585 200

Terça a domingo, 10:00-18:00. Sexta-feira, 10:00-22:00 (entrada livre, 18:00-22:00). Fechado às segundas-feiras.

[www.museudooriente.pt](http://www.museudooriente.pt)



## MUSEU SPORTING CP ESTÁDIO JOSÉ ALVALADE

**LISBOA CARD PARTNER**

**Vem conhecer a história de um dos clubes mais grandiosos e ecléticos do mundo do desporto.**

Rua Professor Fernando da Fonseca, Lisboa

T. (+351) 217 516 164

Terça-feira a domingo, 10:30-13:00 e 14:30-18:00.

Campo Grande | [www.sporting.pt](http://www.sporting.pt)



## MUSEU NACIONAL DO TRAJE

**LISBOA CARD PARTNER**

**Coleção de trajes e acessórios do século XVII até aos nossos dias e um parque botânico.**

Largo Júlio Castilho, Lisboa | T. (+351) 217 567 620

Terça-feira a domingo, 10:00-18:00. Fechado às segundas-feiras.

701, 703, 736 Lumiar

[www.museudo traje.dgcp.gov.pt](http://www.museudo traje.dgcp.gov.pt)



## NEWSMUSEUM | MEDIA AGE EXPERIENCE

**LISBOA CARD PARTNER**

**Nomeado para Museu Europeu do Ano 2017.**

**Um entretenimento inteligente, interativo e tecnicamente avançado, dedicado às histórias de Portugal e do mundo contadas pelos Media. É assim que se define o NewsMuseum, localizado na Vila de Sintra.**

Rua Visconde Monserrate, 26 a 38, Sintra | T. (+351) 210 126 600

Todos os dias das 10:00-18:30. Última entrada às 17:30.

Sintra (Linha de Sintra)

[www.newsmuseum.pt](http://www.newsmuseum.pt)



## MUSEU DA CARRIS

**LISBOA CARD PARTNER**

**Carros eléctricos, autocarros e equipamento de transporte público urbano.**

Rua 1º de Maio, 103, Lisboa

## OUTROS MUSEUS

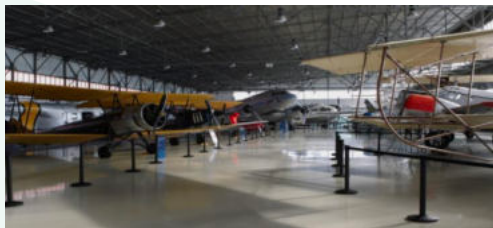

### MUSEU DO AR LISBOA CARD PARTNER

Aviões e equipamentos exibidos num hangar.  
Granja do Marquês, Pêro Pinheiro, Sintra



### MUSEU NACIONAL DE HISTÓRIA NATURAL E CIÊNCIA LISBOA CARD PARTNER

Instrumentos científicos, recolha de História Natural.  
Rua Escola Politécnica, 54-60, Lisboa

## GALERIAS DE ARTE



### GALERIA ROCA LISBOA

Convidamo-lo a visitar o Roca Lisboa Gallery e conhecer as últimas novidades em espaços de banho, assim como as sensações que os rodeiam. Um espaço aberto à cidade com eventos e atividades culturais.

Praça dos Restauradores, 46, Lisboa | T. (+351) 213 404 260  
Segunda a sexta-feira, 10:30-17:30.  
[rocalisboagallery.com](http://rocalisboagallery.com)

## ESTÁDIOS DE FUTEBOL



### VISITA AO ESTÁDIO JOSÉ ALVALADE

#### SPORTING CP LISBOA CARD PARTNER

Venha ver o estádio de um dos clubes mais grandiosos e ecléticos do mundo do desporto.

Rua Professor Fernando da Fonseca, Lisboa  
T. (+351) 217 516 164

Terça-feira a domingo, 11:30, 14:30, 15:30, 16:30.

🚏 Campo Grande

[www.sporting.pt](http://www.sporting.pt)



### VISITA AO ESTÁDIO DA LUZ

#### LISBOA CARD PARTNER

Visite o Estádio do Sport Lisboa e Benfica e viva a experiência de estádio em dia de jogo.

Av. Eusébio da Silva Ferreira, Lisboa | T. (+351) 217 219 500  
Todos os dias, 10:00-19:00.

🚏 3, 64, 729, 750, 765, 767, 799

🚏 Colégio Militar/Alto dos Moinhos

[www.slbenfica.pt](http://www.slbenfica.pt)

[visitasestadio@slbenfica.pt](mailto:visitasestadio@slbenfica.pt)



## AQUÁRIO VASCO DE GAMA

LISBOA CARD PARTNER

Visite um dos aquários-museus mais antigos do mundo e viaje entre as profundezas do mar e as encostas marítimas, contemplando a vida aquática portuguesa.

Rua Direita do Dafundo,  
Cruz Quebrada – Dafundo | T. (+351) 214 205 000

Todos os dias, 10:00-18:00 (última entrada às 17:30).

🚗 76,723,729,750,751 (Carris); 1,6 (Vimeca) 🚏 15

aquariovgama@marinha.pt

marinha.pt/pt/aquariovgama



## CENTRO INTERPRETATIVO DA HISTÓRIA DO BACALHAU

LISBOA CARD PARTNER

Aqui conta-se uma das mais épicas histórias de Portugal – a descoberta da Terra Nova e a aventura nos mares gelados pela pesca do bacalhau.

Torreão Nascente do Terreiro do Paço, Lisboa | T. (+351)

211 126 155; Todos os dias, 10:00-19:00 (última entrada às 18:00).

🚏 Sintra (Linha de Sintra)

www.historiabacalhau.pt



## CASINO ESTORIL

O maior casino da Europa. Salas de jogos, todos os dias, 15:00 às 03:00, espetáculos a partir das 21:00.

Praça José Teodoro dos Santos, Estoril | T. (+351) 214 667 700

Estoril 🚏 (Linha de Cascais)

www.casino-estoril.pt



## CENTRO INTERATIVO MITOS E LENDAS DE SINTRA

LISBOA CARD PARTNER

Descubra o misticismo, os segredos e o romantismo de Sintra, numa viagem que cruza história, música e literatura, com técnicas multimédia e experiências sensoriais.

Praça da República, 23, Sintra | T. (+351) 219 231 157

Todos os dias das 10:00 às 18:30, última entrada às 17:30.

🚏 Sintra (Linha de Sintra)

www.visittlisboa.com



## CASINO LISBOA

Sala de jogos e espetáculos, todos os dias, 15:00-03:00.

Alameda dos Oceanos, Lt. 1.03.01

Parque das Nações, Lisboa | T. (+351) 218 929 000

15:00-03:00. Sextas e sábados, 16:00-04:00. 15:00-03:00.

📍 Oriente

www.casinolisboa.pt



## CENTRO TEJO

Uma viagem de interpretação, apreciação e sensibilização ambiental das duas margens do Tejo.

Terreiro do Paço | T. (+351) 211 163 426

Todos os dias das 10:00 às 19:00.

centrotejo@lismarketing.pt



## ESTAÇÃO SUL E SUESTE

Viva a experiência de um passeio no rio a bordo de uma das muitas embarcações tradicionais. Embarque e descubra o Tejo e as suas margens.

Terreiro do Paço

Todos os dias das 09:00 às 20:00.

[centerjejo@lismarketing.pt](mailto:centerjejo@lismarketing.pt)



## HOT CLUBE DE PORTUGAL

O Hot Clube é um dos mais antigos clubes de jazz da Europa e considerado um dos melhores 100 clubes de jazz do mundo.

Praça da Alegria, 48, Lisboa | T. (+351) 213 619 740

De terça a sábado das 22:00 às 02:00.

[www.hcp.pt](http://www.hcp.pt)



## EXPERIÊNCIA PILAR 7

### LISBOA CARD PARTNER

Uma experiência interativa e imersiva que permite uma descoberta única da Ponte 25 de Abril.

Avenida da Índia, Alcântara

Todos os dias, das 10:00 às 18:00. Última entrada às 17:00.

Encerra a 25 de dezembro.

[www.visitlisboa.com](http://www.visitlisboa.com)



## LISBOA STORY CENTRE

### LISBOA CARD PARTNER

Centro de interpretação dedicado às histórias da capital portuguesa, através de experiências imersivas.

Terreiro do Paço, 78-81, Lisboa | T. (+351) 211 941 099

Todos os dias das 10:00 às 19:00 (última entrada às 18:00).

[www.lisboastorycentre.pt](http://www.lisboastorycentre.pt)



## CHAPITÔ

Costa do Castelo, 7, Lisboa | T. (+351) 218 855 550

Terça a domingo, 12:00-02:00.

🚗 737 🚏 28 📍 Rossio

[www.chapito.org](http://www.chapito.org)

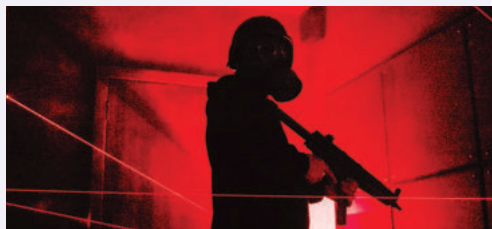

## ESCAPE GAME OVER LISBOA

São três salas para uma experiência interativa, com pistas para seguir e uma verdade para descobrir.

Rua de O Século, 4B, Lisboa | T. (+351) 926 871 858

De segunda a sexta, 15:00-24:00. Sábados e domingos, 10:30-24:00.

[info@escapegameover.pt](mailto:info@escapegameover.pt)

[www.escapegameover.pt](http://www.escapegameover.pt)



## LISBON ESCAPE HUNT

Imagina uma sala aparentemente normal. Agora imagina tu e os teus amigos trancados dentro dessa sala.

Rua dos Douradores, 16, Lisboa | T. (+351) 924 149 160  
Todos os dias, 11:00-21:00.

[www.lisbon.escapehunt.com](http://www.lisbon.escapehunt.com)



## MARVEL MISSION

Bem-vindo ao centro de entretenimento baseado no fantástico Universo Marvel. Aqui pode ajudar super-heróis através de diferentes missões e adquirir produtos e esculturas de coleção.

Av. Cruzeiro Seixas, 5 e 7, Amadora

T. (+351) 218 003 600

[info@marvelmission.com](mailto:info@marvelmission.com)

[www.marvelmission.com](http://www.marvelmission.com)



## MINI GOLF LISBON

Junte-se a nós num campo de 18 buracos, iluminado com luz natural e Neon, repleto de desafios e reviravoltas, prometendo muita diversão para todos. Faça competições de bilhar, futebol e air hockey, ou simplesmente relaxe na área de bar.

Calçada Ferragial, 8, Lisboa | T. (+351) 926 674 272

Todos os dias, 12:30-23:00 (última entrada: 22:30).

Encerrado a 25 de dezembro e a 1 de janeiro.

[golf@minigolflisbon.com](mailto:golf@minigolflisbon.com)

[minigolflisbon.com](http://minigolflisbon.com)



## OCEANÁRIO DE LISBOA

### LISBOA CARD PARTNER

Um dos maiores aquários da Europa. Aberto todos os dias.

Esplanada D. Carlos I, Lisboa | T. (+351) 218 917 000

Preços: Exposição Permanente + Temporária/Exposição

permanente - Crianças (0-3 anos): gratuito; crianças (4-12 anos):

12€/10€; adultos (13-64 anos): 18€/15€; idosos (+65 anos):

12€/10€; famílias (2 adultos e crianças até aos 12 anos): 47€/39€

Todos os dias, das 10:00 às 20:00 (última entrada às 19:00).

☎ 705, 725, 728, 744, 708, 750, 759, 782, 794

📍 Oriente

[www.oceanario.pt](http://www.oceanario.pt)



## QUAKE - MUSEU DO TERRAMOTO DE LISBOA

Experiência temática que dá a ver e sentir o terramoto em Lisboa

Rua Cais da Alfândega Velha, 39, Lisboa

[lisbonquake.com](http://lisbonquake.com)

[info@lisbonquake.com](mailto:info@lisbonquake.com)



## PAVILHÃO DO CONHECIMENTO

### – CIÊNCIA VIVA

#### LISBOA CARD PARTNER

Um museu de ciência e tecnologia interativa.

Largo José Mariano Gago, Parque das Nações, Lisboa

T. (+351) 218 917 100

Preços: 9€; crianças (3-11 anos): 6€; crianças (12-17 anos):

7€; família: 24€. Terça-feira a sexta-feira 10:00-18:00. Sábado,

domingo e feriados, 11:00-19:00.

📍 Oriente

[www.pavconhecimento.pt](http://www.pavconhecimento.pt)



## PLANETÁRIO DE MARINHA

LISBOA CARD PARTNER

Fique mais perto do céu e sinta-se um astronauta por entre as estrelas. Fique a perceber o que se passa para lá do que olhos alcançam, neste que é um dos maiores planetários do mundo.

Praça do Império – Belém, Lisboa | T. (+351) 210 977 350  
De terça-feira a domingo, 09:30-12:00 | 13:30-16:00. Sábado, 13:30-16:00. Fechado: 1 de janeiro, domingo de Páscoa, 1 de maio e 25 de dezembro.

🚗 714, 727, 728, 729, 751, 201 🚗 15

🚶 Belém (linha de Cascais) 🚶 Estação Fluvial de Belém (Transtejo)

planetario@marinha.pt

ccm.marinha.pt/pt/planetario

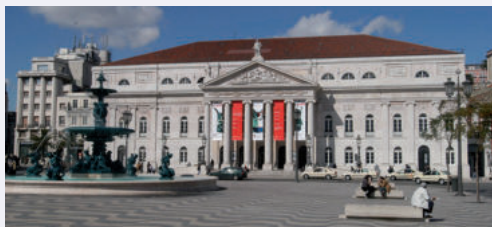

## TEATRO NACIONAL D. MARIA II

Praça D. Pedro V, Lisboa | T. (+351) 213 250 800

geral@tndm.pt

www.tndm.pt



## TEATRO NACIONAL DE SÃO CARLOS

Rua Serpa Pinto, 9, Lisboa | T. (+351) 213 253 000

saocarlos.info@saocarlos.pt



## ADVENTURE PARK

O arborismo consiste na passagem sequencial de obstáculos entre plataformas posicionadas nas copas das árvores, terminando sempre num slide.

Complexo Desportivo do Jamor, Estrada

Carreira de Tiro | T. (+351) 211 519 400

Todos os dias: 10:00-17:00.

Fechado a 25 de dezembro, 1 de Janeiro e Domingo de Páscoa.

A marcação não é obrigatória, mas é recomendável.

www.adventurepark.pt



## BADOCA SAFARI PARK

Cerca de 500 animais selvagens convivem neste parque temático.

Herdade da Badoca, Vila Nova de Santo André

T. (+351) 369 708 850

Todos os dias, 09:30-17:30.

badoca@badoca.com

www.badoca.com



## EVOA - ESPAÇO DE VISITAÇÃO E OBSERVAÇÃO DE AVES

LISBOA CARD PARTNER

Mais de 100 espécies de aves em estado selvagem.

Visitas guiadas e observação.

Lezíria Sul de Vila Franca de Xira, Vila Franca de Xira

T. (+351) 926 458 963

Aberto todos os dias, exceto segunda-feira e julho.

🚶 Vila Franca de Xira

www.evoa.pt

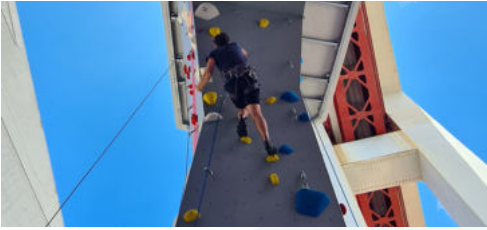

### ESCALA25

**Esta localização incrível proporciona uma experiência única de escalada, onde os visitantes podem disfrutar da icônica Ponte 25 de abril de uma maneira nova e emocionante. Um espaço seguro e acolhedor para todas as idades e níveis. Aceita o desafio e vem escalar connosco!**

Av. da Índia, Pilar 7, Lisboa | T. (+351) 964 129 244  
Segunda a sexta, das 10:00 às 20:00,  
Sábados e domingos, das 10:00 às 18:00.  
[escala25.com](http://escala25.com)



### MONTE SELVAGEM

**Preservação da vida selvagem num montado (ecossistema típico da região do Alentejo). colhe animais domésticos e selvagens**

Monte do Azinhal, Lavre, Montemor-o-Novo  
T. (+351) 265 894 377  
Terça a domingo, 10:00-19:00, até Outubro.  
[www.monteselvagem.pt](http://www.monteselvagem.pt)

### 9.8 GRAVITY CLIMBING LISBON

Av. Severiano Falcão, 3B, Prior Velho  
T.(+351) 219 413 900  
[info@98gravity.pt](mailto:info@98gravity.pt)  
[www.98gravity.pt](http://www.98gravity.pt)



### PARQUE AVENTURA COVA DA BALEIA

**Parque aventura com 55.000m<sup>2</sup>, a 35 quilómetros de Lisboa, Mafra, dedicado à aventura, paixão, desafio e emoção. Paintball, Cobertura, Slide, Rappel, piscina e insufláveis.**

Senhora da Lapa, Barreiralva, Mafra | T. (+351) 969 008 368  
Todos os dias, 10:00-19:00.  
[www.covadabaleia.com](http://www.covadabaleia.com)



### MARINA PARQUE DAS NAÇÕES

**Experiências de vela, canoagem, windsurf, cruzeiros fluviais.**

Edf. da Capitania, Passeio de Neptuno, Lisboa  
T. (+351) 218 949 066  
Fechado de 8:30 a 20:30.  
[www.marinaparquedasnacoes.pt](http://www.marinaparquedasnacoes.pt)

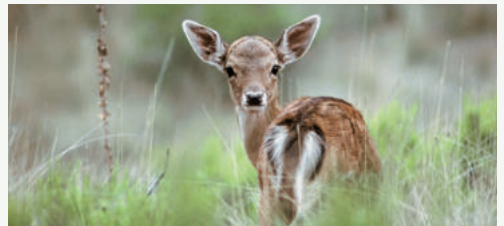

### TAPADA NACIONAL DE MAFRA

**Uma antiga reserva de caça real, com mais de 800 hectares. A 35 quilómetros de Lisboa, ao lado do Mosteiro de Mafra, Portão do Codeçal.**

T. (+351) 261 817 050  
Passeios a pé, todos os dias, 9:30-14:00.  
[www.tapadademafra.pt](http://www.tapadademafra.pt)

## AR LIVRE E PARQUES NATURAIS



### WIND – CENTRO DE ATIVIDADES DE MONTANHA

Rua Eduardo Mondlane, loja 44, Baixa da Banheira  
T. (+351) 210 848 878  
geral@wind-cam.pt  
www.wind-cam.pt



### JARDIM ZOOLOGÍCO DE LISBOA

#### LISBOA CARD PARTNER

Baía dos Golfinhos, Casa dos répteis, quintinha pedagógica para crianças e apresentação de aves e répteis.

Estrada de Benfica, 158/160, Lisboa

T. (+351) 217 232 910/900

Abril a setembro, 10:00-20:00. Outubro a março, 10:00-18:00.

🚌 716, 731, 754, 758, 701, 726, 755 e 768

🏠 Jardim Zoológico 🚏 Sete-rios

www.zoo.pt

## SAÚDE E BEM-ESTAR



### ELOHIM SPA

No Elohim Spa vai viver uma experiência inesquecível.

Massagens, osteopatia, reflexologia e esfoliação corporal.

Largo do Rato, 3, 1.º, Lisboa | T. (+351) 213 860 708

www.elohim.pt

### FUNDAÇÃO CHAMPALIMAUD

Av. Brasília, Lisboa

T. (+351) 210 480 200

auditorio@fundacaochampalimaud.pt

https://www.fchampalimaud.org



### MALO CLINIC - DA CIÊNCIA AO SORRISO

Inovação em medicina dentária.

Av. dos Combatentes, 43A, 13.º, Lisboa

T. (+351) 217 228 100

Segunda a sexta, 8:00-19:00.

www.maloclinics.com



### THALASSO CAPARICA

#### TALASSOTHERAPY

Terapias de água do mar, osteopatia, massagem, tratamento de coluna e estética.

Av. 1.º de Maio, 25 A, Costa da Caparica

T. (+351) 212 905 655/916 189 585

Segunda a sábado (incluindo feriados), 10:00-20:00.

Fechado aos domingos.

www.thalassocaparica.com



## ADEGA COOPERATIVA DE PALMELA

Rua da Adega Cooperativa, Palmela  
T. (+351) 212 337 020  
geral@acpalmela.pt  
<https://www.acpalmela.pt>



## PANDA BINGO

Av. de Paris, 5 A, Lisboa | T. (+351) 218 486 521  
Entrada gratuita. Cartões a 1, 2 e 3 €. Disponíveis 2.575 lugares.  
📍 Areiro

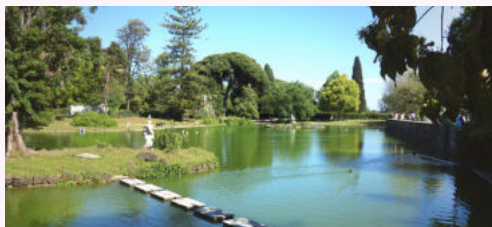

## PARQUE EDUARDO VII E ESTUFA FRIA

### LISBOA CARD PARTNER

**Espécies botânicas, com efeito de estufa e uma variedade de plantas.**

Parque Eduardo VII, Lisboa | T. (+351) 213 882 278  
Outubro a março, 09:00-16:30. Abril a setembro, 09:00-17:30.  
📍 702, 712, 720, 722, 731, 738, 744, 746, 749  
📍 Marquês Pombal, Parque, S.Sebastião



## TELEFÉRICO PARQUE DAS NAÇÕES

### LISBOA CARD PARTNER

**Aberto a partir de 3 de dezembro.**

**Horários e mais informação no site.**

Bilhetes: (uma viagem): Adultos - 6,50€

Crianças (<3 anos) - Entrada gratuita

Crianças (4 -12 anos) - 4,50€.

[www.telecabinelisboa.pt](http://www.telecabinelisboa.pt)



# Fado

PATRIMÓNIO IMATERIAL DA HUMANIDADE

PATRIMÓNIO DA  
HUMANIDADE  
**FADO**  
HERITAGE OF  
HUMANITY

# A Canção de Lisboa e do Mundo

Considerado como Património Cultural Imaterial da Humanidade pela UNESCO em novembro de 2011, o fado é a parte mais pura da expressão da "alma de Lisboa". Muito mais do que música, o fado é uma expressão musical portuguesa, que traduz os sentimentos e o modo de vida de uma cidade, acompanhado pelos acordes melancólicos da tradicional guitarra portuguesa. O fado é uma marca da cultura portuguesa e inseparável da tradição da capital portuguesa, uma vez que o fado representa "pelo menos mais de dois séculos de história do passado", é o património da cidade que deu voz à alma. Ainda hoje as influências do exterior e as várias culturas que chegam

a Lisboa são sentidas no fado, sendo por isso uma herança merecidamente compartilhada por todo o mundo. Composto por uma linguagem simples e sentimental, o caráter universal do fado supera todas as barreiras e é agora apreciado por milhões de seguidores em todo o mundo. Esta internacionalização do fado deve-se em grande parte ao carisma da Amália Rodrigues, a fadista mais famosa no mundo, desde sempre. No início dos anos 50, a fadista Amália Rodrigues tornou a Canção de Lisboa na peça de teatro mais prestigiada da altura, passando por vários países, desde a Rússia ao Japão. Recentemente uma nova geração de fadistas tem contri-

buído para este género musical, dando uma nova vitalidade ao fado e introduzindo-o num novo estilo de música pelo mundo inteiro. A consagração definitiva dada pela UNESCO ao fado, como Património Imaterial da Humanidade, faz com que se torne um exemplo de uma tradição secular de uma cidade, com bastante valor e ao mesmo tempo que se torne num símbolo de identidade de um povo. Desta forma, sempre que uma casa de fados apaga as luzes e alguém diz "Silêncio, que se vai cantar o fado", não é apenas um ritual que é cumprido. É como se fosse a própria Amália Rodrigues a fazê-lo, portanto torna-se numa "estranha forma de vida" que é renovada.





## Casas de Fado

Aquí os visitantes podem experimentar toda a atmosfera e rituais ligados à "Canção de Lisboa" e ouvir uma língua que é feita de emoções. Instaladas especialmente nos bairros históricos da cidade, as casas de fado podem encontrar-se em Alfama, Bairro Alto, Lapa e Alcântara. São vários os estabelecimentos que oferecem programas regulares de fado contando com a presença de artistas residentes.



### ADEGA MACHADO

A renovada Adega Machado, no Bairro alto, guarda segredos que encantam. Há fado acompanhando a refeição principal. Tem disponível vinho, tapas e atuações de fado na sala dos fadistas (sala -1).

Rua do Norte, 91, Lisboa | T. (+351) 213 422 282  
adegamachado@adegamachado.pt  
www.adegamachado.pt



### CAFÉ LUSO

O Café Luso é uma das casas de fado de maior prestígio no país. Fundada em 1927. Com espetáculos todos os dias. Travessa da Queimada, 10, Lisboa | T. (+351) 213 422 281  
www.cafeluso.pt

### CASA DE LINHARES

Beco dos Armazéns de Linho, 2, Lisboa | T. (+351) 910 188 118  
info@casadelinhares.com  
www.casadelinhares.pt

### ASSOCIAÇÃO DO FADO CASTO

Rua de São Mamede, 8 A, Lisboa | T. (+351) 917 029 436  
mesadefrades@gmail.com  
www.likeandfollow.pt



### A SEVERA

Inaugurada em 1955, o nome desta casa de fados presta uma homenagem a "Maria Severa", uma cantora de etnia cigana que no século XIX, foi a mais famosa intérprete de fado.

Nesta casa, o fado é cantado de quinta a terça-feira às 21:00. Rua das Gáveas, 51-61, Lisboa | T. (+351) 213 428 314  
info@asevera.com  
www.asevera.com

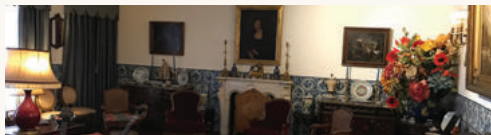

### CASA MUSEU AMÁLIA RODRIGUES

LISBOA CARD PARTNER

A casa onde viveu o maior ícone do fado, durante mais de meio século.

Rua de São Bento, 193, Lisboa | T. (+351) 213 971 896  
De terça-feira a domingo, 10:00-18:00.  
☎ 706, 727  
secretariado@amaliarodrigues.pt  
www.amaliarodrigues.pt



## CLUBE DE FADO

No Clube de Fado pode ouvir-se um prestigiado elenco de fado ao som da guitarra portuguesa, todos os dias a partir das 21:30.

Rua S. João da Praça, 86-94, Lisboa | T. (+351) 218 852 704  
clubedefado@fadoandfood.pt  
www.clube-de-fado.com

## RESTAURANTE FAMA DE ALFAMA

Rua do Terreiro do Trigo, 80, Lisboa  
T. (+351) 218 862 608  
famadealfama@gmail.com



## MARIA DA MOURARIA

Todas as noites pode ouvir-se o som da guitarra portuguesa, bem como das várias vozes que por ali vão passando. Aberto de quarta-feira a domingo, das 17:00 às 19:00 para lanches e das 19:30 às 02:00 para jantares e bar. O fado começa às 20:00.  
Largo da Severa, 2, Lisboa | T. (+351) 218 860 165/  
/(+351) 964 766 056  
mariadamouraria@gmail.com  
www.mariadamouraria.pt

## MESA DE FRADES

Rua dos Remédios, 139, Lisboa | T. (+351) 917 029 436  
mesadefrades@gmail.com  
www.likeandfollow.pt

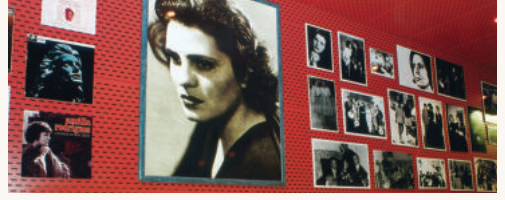

## MUSEU DO FADO

### LISBOA CARD PARTNER

Tudo sobre o fado e a guitarra portuguesa.

Largo do Chafariz de Dentro, Lisboa | T. (+351) 218 823 470  
10:00-18:00 (última entrada às 17:00). Fechado às segundas-feiras, 01 de janeiro, 01 de maio e 25 de dezembro  
🚗 208, 728, 735, 759, 794  
www.museudofado.pt



## O FORÇADO

Com mais de 30 anos de existência, esta casa de fados tem a honra de ter como madrinha a grande fadista Amália Rodrigues. O Forçado oferece todas as noites a partir das 20:00 em Lisboa atuações de fado e em Coimbra atuações de folclore.

Rua da Rosa, 221, Lisboa | T. (+351) 213 468 579  
restaurante.oforçado@gmail.com  
www.oforçado.com

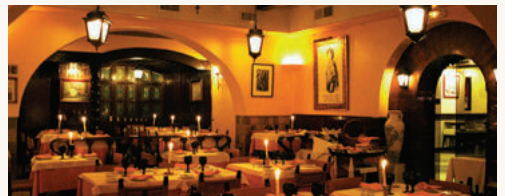

## O FAIA

O Faia promete noites inesquecíveis. Ao som da guitarra portuguesa, ouve-se as palavras de poetas clássicos. Aberto de segunda a sábado a partir das 21:30.

Rua da Barroca, 56, Lisboa | T. (+351) 213 426 742  
www.ofaia.com

## ESPECIAL FADO



### PARREIRINHA DE ALFAMA

É uma das casas de fado mais antigas e mais famosas, está localizada num dos bairros mais típicos da cidade de Lisboa. Foi criada por Argentina Santos.

Beco do Espírito Santo, 1, Lisboa | T. (+351) 218 868 209

info@parreirinhadealfama.com

www.parreirinhadealfama.com



### SÃO MIGUEL D'ALFAMA

Rua de São Miguel, 9,11,15 e 17, Lisboa

T. (+351) 960 191 881

info@saomiguelalfama.pt; saomigueldalfama@sapo.pt

www.saomigueldalfama.com



### PÁTIO DE ALFAMA

Encostado à primeira muralha da cidade (Cerca Velha), Pátio de Alfama é um lugar obrigatório para quem visita a cidade e quer usufruir de uma noite de fados.

Rua São João Praça, 18, Lisboa | T. (+351) 215 873 415

booking@pateodealfama.pt

www.pateodealfama.com

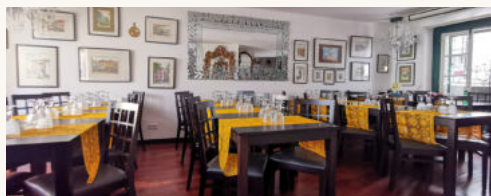

### SÃO MIGUEL GRANDES CANTORIAS

Largo de São Miguel, 1 e 2, Lisboa

T. (+351) 960 191 881

info@saomiguelgrandescantorias.com

www.saomiguelgrandescantorias.com



### PORTA D'ALFAMA

Rua de São João da Praça,17-17 A, Lisboa

tininhalfama@live.com.pt



### TAVERNA D'EL REY

Com um teto de madeira, evocando as memórias das caravelas e da calçada portuguesa, a Taverna d'El Rey é um espaço cheio de cultura lisboeta e repleto das suas tradições. Todas as noites das 18:00 às 03:00, neste local há um espetáculo de fado tipicamente português.

Largo do Chafariz de Dentro, 15, Lisboa | T. (+351) 218 876 754

www.tavernadelrey.com



### SR. VINHO

Prestigiado e tradicional, a passagem pela casa do Sr. Vinho é uma garantia de uma noite inesquecível, onde pode disfrutar de uma sessão de fado, a partir das 21:30.

Rua do Meio à Lapa, 18, Lisboa | T. (+351) 213 972 681

www.srvinho.com

## ESPETÁCULOS



### FADO IN CHIADO LISBOA CARD PARTNER

O Fado in Chiado é um espetáculo com artistas muito talentosos que interpretam músicas portuguesas. Cine Teatro Gymnasio. Rua da Misericórdia, 14, 2.º, Lisboa T. (+351) 961 717 778 Segunda a sábado às 19:00 [www.fadoinchiado.com](http://www.fadoinchiado.com)



### FADO MIUDINHO

Para encantar pequenos e graúdos, o fado transforma-se à medida dos mares e enche o palco em frente ao aquário central do Oceanário. Requer reserva prévia. Oceanário de Lisboa, Parque das Nações T. (+351) 218 917 002/06 Primeiro e terceiro domingo do mês, 09:00 [reservas@oceanario.pt](mailto:reservas@oceanario.pt)



### FADOS FORA DE PORTAS

A Fados Fora de Portas leva o Fado ao seu evento, em Lisboa ou em qualquer ponto do país. Em eventos corporativos ou particulares, o Fado trará um toque de tradição e portugalidade. T. (+351) 91 881 88 40 [info@fadosforadeportas.pt](mailto:info@fadosforadeportas.pt) [www.fadosforadeportas.pt](http://www.fadosforadeportas.pt)

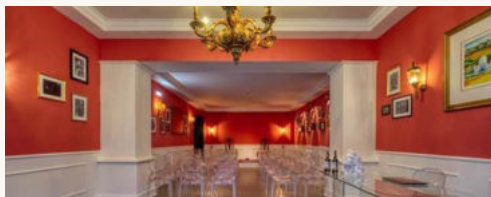

### LISBOA EM FADO

Todos os dias às 18 horas um memorável espetáculo onde quatro fantásticos artistas que expressam a alma portuguesa através da nossa canção: O FADO. Rua do Crucifixo, 82-84, Lisboa | T. (+351) 911 777 388 [lisboaemfado@gmail.com](mailto:lisboaemfado@gmail.com) [www.lisboaemfado.pt](http://www.lisboaemfado.pt)

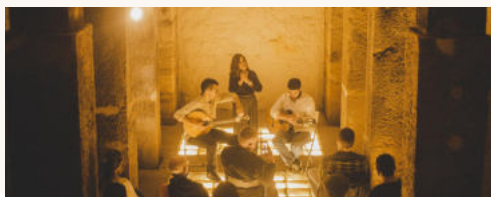

### REAL FADO

O Real Fado apresenta concertos de Fado Autêntico em locais surpreendentes da cidade de Lisboa. T. (+351) 91 881 88 40 [realfadoconcerts@gmail.com](mailto:realfadoconcerts@gmail.com) [www.realfadoconcerts.com](http://www.realfadoconcerts.com)



### TASTING FADO

Experiência de Fado que inclui a visita guiada ao teatro (monumento nacional), exposição de Fado, espetáculo de Fado, cálice de vinho do Porto e pastel de nata. Avenida da Liberdade, 182 A, Lisboa | T. (+351) 962 298 377 Quarta a sábado, 19:00 [tastingfado@uau.pt](mailto:tastingfado@uau.pt) [www.uau.pt](http://www.uau.pt)

## RESTAURANTES

### CENTRO E BAIROS HISTÓRICOS

#### ALMA

Cozinha portuguesa de autor  
Rua Anchieta, 15, Lisboa  
T. (+351) 213 470 650  
Almoço, 12:30-15:30. Jantar, 19:00-23:00. Fechado: segunda-feira  
alma@almalisboa.pt  
www.almalisboa.pt

#### BAIRRO DO AVILLEZ

Taberna: Petiscos e pequenos pratos; sabores portugueses reinventados; Páteo: Peixe, marisco e sabores portugueses; Mini Bar: Cozinha criativa e bar gastronómico; Pizzaria Lisboa: Mediterrânica;  
Rua Nova da Trindade, 18, Lisboa  
T. (+351) 210 998 320  
Aberto todos os dias  
Reservas online: bairrodoavillez.pt

#### BELCANTO

Cozinha portuguesa revisitada  
Rua Serpa Pinto, 10 A, Lisboa  
T. (+351) 213 420 607  
Almoço: 12:30-15:00  
Jantar: 19:00-23:00  
Fechado ao domingo e segunda-feira  
Reservas online: belcanto.pt

#### CAFÉ MARTINHO DA ARCADE

Cozinha portuguesa e internacional  
Praça do Comércio, 3, Lisboa  
T. (+351) 218 879 259  
Fechado: domingo  
www.martinhodaarcada.pt

#### CAFÉ PLAZA

Refeições ligeiras  
Travessa do Salitre, 7, Lisboa  
T. (+351) 213 218 218  
Todos os dias, 12:00-22:00  
plaza.hotels@heritage.pt  
www.heritage.pt

#### CAN THE CAN

Cozinha mediterrânica  
Terreiro do Paço, 82-83, Lisboa  
T. (+351) 914 007 100  
Todos os dias, 09:00-00:00  
www.canthecanslisboa.com

#### CANTINHO DO AVILLEZ

Cozinha portuguesa com influência de viagens do chef José Avillez  
Rua dos Duques de Bragança, 7, Lisboa  
T. (+351) 211 992 369  
Aberto todos os dias: 12:30-15:00 e 19:00-00:00  
Reservas online: cantinhodoavillez.pt

#### CERVEJARIA RIBADOURO

Cozinha portuguesa  
Av. da Liberdade, 155, Lisboa  
T. (+351) 213 549 411  
12:00-01:30  
www.cervejariaribadouro.pt

#### CERVEJARIA TRINDADE

Cozinha portuguesa  
Rua Nova da Trindade, 20-20D, Lisboa  
T. (+351) 213 423 506  
12:00-00:00  
www.cervejariatrindade.pt

#### CHIADO TERRASSE

Cozinha mediterrânica  
Rua da Trindade, 28, Lisboa  
T. (+351) 913 271 977  
gallassa.chiado@gmail.com

#### NOTE - CERVEJARIA MODERNA

Rua Barata Salgueiro, 37 A, Lisboa  
T. (+351) 216 027 858  
dote@dote.pt  
www.dote.pt

#### ENCANTO

Alta-cozinha vegetariana  
Largo de São Carlos, 10, Lisboa  
T. (+351) 211 626 310  
Jantar: 19:00-22:30  
Fechado: domingo e segunda-feira  
Reservas online: encantojoseavillez.pt

#### ESTÓRIAS NA CASA DA COMIDA

Cozinha portuguesa  
Travessa das Amoreiras, 1, Lisboa  
T. (+351) 213 860 889  
Fechado: domingo, sábado e segunda-feira ao almoço. Almoço: terça a sexta-feira, 13:00-15:00. Jantar: segunda a sábado, 20:00-00:00  
comercial@casadacomida.pt  
www.casadacomida.pt

#### GALLASSA CAFÉ

Rua da Trindade, 36 B, Lisboa  
T. (+351) 913 271 977  
gallassa.chiado@gmail.com

#### GAMBRINUS

Cozinha tradicional  
Rua das Portas de Santo Antão, 25, Lisboa  
T. (+351) 213 421 466  
12:00-01:30  
info@gambriuslisboa.com  
www.gambriuslisboa.com

#### GUILTY

Rua Barata Salgueiro, 28, Lisboa  
T. (+351) 211 913 590  
De segunda a quarta-feira, 12:00-00:00. Quinta a Sábado 12:00-04:00.  
Domingo: 12:00-00:00  
events@olivier.pt  
www.guilty.olivier.pt

#### JNCQUOI

Av. da Liberdade, 182-184, Lisboa  
T. (+351) 213 145 397  
info@jncquoi.com  
www.jncquoi.com

#### K.O.B.

Rua do Salitre, 139, Lisboa  
T. (+351) 934 000 949  
Segunda a sexta-feira, 12:00-15:00; 20:00-01:00. Sábado, 20:00-01:00.  
Domingo, 20:00-23:00  
events@olivier.pt  
www.kob.olivier.pt

#### LA BRASSERIE DE L'ENTRECOTE

Rua do Alecrim, 117-121, Lisboa  
T. (+351) 213 473 616  
Almoço, 12:30-15:00  
Jantar, 19:00-00:00  
www.brasserieentrecote.pt

#### LISBOA À NOITE

Cozinha portuguesa  
Rua das Gáveas, 69, Lisboa  
T. (+351) 213 468 557  
Fechado: domingo. Almoços só com reserva  
www.lisboanoite.com

#### MARISQUEIRA AZUL

Terreiro do Paço, 70, Lisboa  
T. (351) 218 863 065  
www.marisqueirazul.pt



**MAXIME RESTAURANTE**

Experiência gastronómica; Dinner-shows; Cabaret, comedy, burlesque.  
Praça da Alegria, 58, Lisboa  
T. (+351) 218 716 600

Jantares: de quarta a sábado, das 17:00 às 23:00; Bar: de domingo a terça, das 16:00 às 23:30 e de quarta a sábado, das 17:00 às 00:30  
esperoportl@maximerestaurante.com  
www.maximerestaurantelisboa.com/

**MERCANTINA**

Cozinha italiana  
Rua da Misericórdia, 114, Lisboa  
T. (+351) 231 070 013/917 243 933  
Segunda a quinta, 12:00-15:30, 19:00-23:30. Sexta, 12:00-15:30, 19:00-00:00.  
Sábado, 12:30-15:30, 19:00-00:00.  
Domingo, 12:30-15:30, 19:00-23:30  
geral@mercantina.pt  
www.mercantina.pt

**MINISTERIUM**

Cozinha portuguesa  
Terreiro do Paço, Ala Nascente, 72-73, Lisboa  
T. (+351) 218 888 454/916 378 555  
Segunda-feira a domingo, 10:00-23:00  
comercial@ministerium.pt  
www.ministerium.pt

**MUSEU DA CERVEJA**

Cozinha portuguesa  
Desfrute do melhor que a gastronomia portuguesa tem para oferecer.  
Visite o museu e embarque numa aventura pela história da cerveja!  
Terreiro do Paço, 62-65, Lisboa  
T. (+351) 210 987 656  
Todos os dias, 12:00-00:00  
info@museudacerveja.pt  
www.museudacerveja.pt

**NOORI SUSHI**

Cozinha internacional  
Armazéns do Chiado,  
Rua do Crucifixo, 87, Lisboa  
T. (+351) 918 639 287  
geral@noori.pt  
www.noori.pt

**NOSOLO ITÁLIA PRAÇA DO COMÉRCIO**

Cozinha internacional  
Terreiro do Paço, Ala Nascente, 74-77, Lisboa  
T. (+351) 218 873 226  
Todos os dias, 10:00-01:00  
lisboa.pcomercio@nosoloitalia.com  
www.nosoloitalia.com

**OPEN BRASSERIE MEDITERRÂNICA**

Cozinha mediterrânica  
Rua de Santa Marta, 48, Lisboa  
T. (+351) 210 440 900  
Segunda a sexta-feira (almoço 12:30-14:30, exceto feriados), todos os dias (jantar 19:30-22:30)  
recepcao.ismh@inspirahotels.com  
www.inspirahotels.com

**PALÁCIO CHIADO**

Cozinha portuguesa e internacional.  
Rua do Alecrim, 70, Lisboa  
T. (+351) 210 101 184  
Domingo a quinta-feira: 12:00-24:00  
Sextas e sábados: 12:00-02:00  
www.palaciochiado.pt  
geral@palaciochiado.pt

**REAL COZINHA**

Cozinha tradicional portuguesa.  
Rua Tomás Ribeiro, 115, Lisboa  
T. (+351) 213 199 500  
Todos os dias, das 12:30 às 15:30 e das 19:30 às 22:30; Brunch aos domingos, das 12:30 às 16:00.  
rpl@realhotelsgroup.com  
www.realpalacio.realhotelsgroup.com/restaurants-lisbon/real-cozinha-restaurant-bar/

**TERRA NOVA BY POPULI**

Cozinha internacional  
Ala Nascente, Terreiro do Paço, 85-86, Lisboa  
T. (+351) 218 877 395  
Segunda-feira a domingo, almoço 12:30-15:00; Domingo a quarta-feira, jantar, 19:30-23:00. Quinta-feira a sábado, 19:30-00:00.  
Domingo, brunch: 11:30-14:30  
geral@terranovabypopuli.pt  
www.terranovabypopuli.pt

**RESTAURANTE**

**A TRAVESSA DO FADO**

Largo do Chafariz de Dentro, 1, Lisboa  
T. (+351) 218 870 144  
geral@atravessadofado.com

**RESTAURANTE AZUL E BRANCO**

Cozinha mediterrânica  
Av. Duque de Loulé, 81-83, Lisboa  
T. (+351) 213 182 000  
Todos os dias, 19:00-22:30  
sales.hdl@h10hotels.com  
www.hotelh10duquedeloule.com

**RESTAURANTE DOIS ARCOS**

Cozinha portuguesa  
Rua dos Douradores, 163, Lisboa  
T. (+351) 218 879 689  
12:00-22:00. Fechado: domingos  
cides.lopes@gmail.com

**RESTAURANTE GRANJA VELHA**

Cozinha portuguesa  
Rua dos Douradores, 200, Lisboa  
T. (+351) 218 873 891  
12:00-15:00, 19:00-22:00.  
Fechado: domingos  
www.granjavelha.com

**RESTAURANTE OS TIBETANOS**

Rua do Salitre, 117, Lisboa  
Sábado: 12:45-15:00, 20:00-23:00.  
Domingo: 12:45-15:00, 19:30-22:30  
info@tibetanos.com  
www.tibetanos.com

**RESTAURANTE VARANDA DE LISBOA**

Cozinha portuguesa  
Hotel Mundial, Praça Martim Moniz, 2, Lisboa  
T. (+351) 218 842 000  
Inverno, 19:30-22:00. Verão, 19:30-22:30  
www.varandadelisboa.pt

**RESTAURANTE VEGETARIANO PSI**

Alameda Santo António dos Capuchos, Campo Mártires da Pátria, Lisboa  
T. (+351) 213 590 573  
Segunda-feira a sábado, 12:30-15:30 e 19:30-22:30. Fechado: domingos  
psiveg@gmail.com  
www.restaurante-psi.com

## RESTAURANTES

### RIB BEEF & WINE

Steakhouse  
Praça do Comércio, 31-34, Lisboa  
T. (+351) 968 578 962  
Domingo a quinta-feira, 12:30-15:00;  
19:30-22:30. Sexta-feira e sábado,  
12:30-15:00; 19:30-23:00  
restaurante.pousadalisboa@pestanam.com  
www.pousadas.pt/pt/hotel/pousada-  
lisboa

### SELLVA

Rua Mouzinho da Silveira, 32, Lisboa  
T. (+351) 215 998 814  
comercial@grupocpa.pt  
www.sellva.pt

### SILK CLUB

Restaurante, Bar, Club  
Cozinha japonesa e asiática  
Rua da Misericórdia, 14, Lisboa  
T. (+351) 913 009 193  
Terça a sábado, a partir das 19:00  
events@silk-club.com  
www.silk-club.com

### SOLAR DOS PRESUNTOS

Rua Portas de Santo Antão, 150, Lisboa  
T. (+351) 213 424 253  
restaurante@solar dospresuntos.com  
www.solar dospresuntos.com

### THE DECADENTE RESTAURANTE & BAR

Comida e bebidas locais  
e descomplicadas, práticas  
sustentáveis e ambiente confortável.  
Grelha, bar cru e cocktails de autor.  
Rua S. Pedro de Alcântara, 81, Lisboa  
T. (+351) 213 461 381  
De domingo a quinta, das 19:00 às  
23:00 e de sexta e sábado, das 19:00  
às 00:00  
geral@thedecadente.pt  
www.thedecadente.pt

### ZAMBEZE

Cozinha regional e cozinha africana  
Calçada Marquês de Tancos, Lisboa  
T. (+351) 218 877 056  
Todos os dias, 10:00-23:00  
www.zambezerestaurante.pt

## PRAÇA DO COMÉRCIO A BELÉM

### A TRAVESSA

Cozinha portuguesa  
Travessa do Convento das Bernardas,  
12, Lisboa  
T. (+351) 213 902 034  
Fechado: domingo, segunda-feira  
e sábado ao almoço  
www.atraversa.com

### CAFÉ IN

Cozinha portuguesa e internacional  
Av. Brasília, 311, Lisboa  
T. (+351) 213 626 248  
12:00-16:00, 20:00-00:00.  
Terraço: 10:00-03:10.  
www.cafein.pt

### DOCA DE SANTO

Armazém CP, Doca de Santo Amaro,  
Lisboa  
T. (+351) 213 963 535  
comercial@grupocpa.pt  
www.docadesanto.com.pt

### ESPAÇO ESPELHO D'ÁGUA ENCERRADO TEMPORARIAMENTE

Av. Brasília, S/N, Belém, Lisboa  
T. (+351) 213 010 510  
info@espacoesselhohodeagua.com  
www.espacoesselhohodeagua.com

### IBO RESTAURANTE

Cozinha mediterrânica e moçambicana  
Armazém A, compartimento 2, Lisboa  
T. (+351) 213 423 611/961 332 024  
Terça-feira-quinta-feira, 12:00-23:00.  
Sexta-feira e sábado, 12:00-01:00.  
Domingo, 12:30-15:30. Fechado  
às segundas-feiras  
www.ibo-restaurante.pt

### LAT.A

Armazém CP, Doca  
de Santo Amaro, Lisboa  
T. (+351) 210 935 386  
comercial@grupocpa.pt  
www.lata.com.pt

### MONTE MAR LISBOA

Especialidades de peixes e marisco  
Rua da Cintura, Armazém 65,  
Cais do Sodré, Lisboa  
T. (+351) 213 220 160  
De terça a domingo, 12:00-23:00  
sales@onyriaresorts.com  
www.mmmlisboa.pt

### NUNES REAL MARISQUEIRA

Marisqueira  
Rua Bartolomeu Dias, 172, Lisboa  
T. (+351) 213 019 899  
De terça a domingo, das 12:00  
às 00:00. Encerra à segunda.  
geral@nunesmarisqueira.pt  
www.nunesmarisqueira.pt

### PAP'AÇORDA

Cozinha portuguesa  
Mercado da Ribeira, Av. 24 de Julho,  
49, 1.º, Lisboa  
T. (+351) 213 464 811  
12:30-14:30, 20:00-23:00. Domingo, terça  
e quarta-feira, 12:00-00:00. Quinta-feira,  
sexta e sábado, 12:00-23:00  
reservations@papacorda.com  
papacorda.com

### PÁTÉO ALFACINHA RESTAURANTE ROTA

Cozinha portuguesa  
Rua do Guarda Jóias, 44, Lisboa  
T. (+351) 213 642 171  
comercial@pateoalfacinha.com  
www.pateoalfacinha.com/restaurants

### PORTUGÁLIA CERVEJARIA BELÉM

Av. Brasília, Edf. Espelho d'Água, Lisboa  
T. (+351) 213 032 700  
12:00-00:00  
www.portugalia.pt

### PORTUGÁLIA CERVEJARIA CAIS DO SODRÉ

Rua Cintura do Porto de Lisboa, Lisboa  
T. (+351) 213 422 138  
12:00-00:00  
www.portugalia.pt

### POVO

Rua Nova do Carvalho, 32, Lisboa  
T. (+351) 213 473 403  
povo@ctlisbon.com  
www.povolisboa.com

**RESTAURANTE FEITORIA****& WINE BAR**

Altis Belém Hotel & Spa,  
Doca do Bom Sucesso, Lisboa  
T. (+351) 210 400 200/208  
Aberto de segunda a sábado.  
Jantar: 19:30-23:00  
reservationsbelem@altishotels.com  
www.restaurantefeitoria.com

**RESTAURANTE GEOGRAPHIA**

Cozinha portuguesa  
e de influências lusófonas  
Rua do Conde, 1, Lisboa  
T. (+351) 213 960 036  
Segunda-feira a sábado,  
12:30-15:00/19:30-23:30  
ola@restaurantegeographia.pt  
www.restaurantegeographia.pt

**SEGUNDO MUELLE**

Gastronomia peruana  
Praça Dom Luís I, 30, loja 4B, Lisboa  
T. (+351) 210 133 540  
De segunda a quinta-feira  
e ao domingo, 12:00-24:00. Sexta  
e sábado, 12:00-01:00  
sm.lisboa@segundomuelle.pt  
www.segundomuelle.com

**SOPHIA NATURAL ITALIAN**

Praça Dom Luís I, 34, Loja 9, Lisboa  
T. (+351) 210 499 710  
comercial@grupocpa.pt  
www.sophia.com.pt

**SUD LISBOA TERRAZA**

Italo-mediterrânico  
Av. Brasília, Pavilhão Poente, Lisboa  
T. (+351) 211 592 700  
Todos os dias, 11:00-02:00  
comercial@sudlisboa.com  
www.sudlisboa.com

**VALLE FLÔR**

Cozinha portuguesa  
Rua Jau, 54, Lisboa (Pestana Palace)  
T. (+351) 213 615 600  
Pequeno-almoço, 06:30-10:30. Fim-de-  
-semana e feriados, 06:30-11:00.  
Almoço, 12:30-15:30. Jantar, 19:00-22:30  
restaurante.valle-flor@pestanda.com  
www.pestana.com

**5 OCEANOS**

Doca de Santo Amaro,  
Armazém 12, Lisboa  
T. (+351) 213 978 015  
Todos os dias, 12:00-01:00  
www.5oceanos.pt

**PRAÇA DO COMÉRCIO  
AO PARQUE DAS NAÇÕES****RESTAURANTE D' BACALHAU**

Rua da Pimenta, 45,  
Parque das Nações, Lisboa  
T. (+351) 218 941 296  
Todos os dias, 12:00-16:00; 19:00-23:00  
www.restaurantebacalhau.com

**RESTAURANTE ESTAÇÃO  
MENINA BONITA**

Av. Infante D. Henrique, 306, Armazém  
5, 2.º, LISBOA  
T. (+351) 910 916 171  
reservas@estacaomb.pt  
estacaomeninabonita.pt

**RESTAURANTE GOLF SPOT**

Cozinha portuguesa e japonesa  
Azinhaga das Galhadas, Lisboa  
T. (+351) 969 340 713  
Pequeno-almoço: terça a domingo,  
10:00-12:00. Almoço: terça a domingo,  
12:00-15:30. Jantar: terça a sábado,  
19:30-22:30. Fechado: segunda-feira  
restaurantegolfspot@  
academiadegolfdelisboa.pt  
www.academiadegolfdelisboa.pt

**RESTAURANTE  
MANJERICO ALEGRE**

Rua Terreiro do Trigo, 94, Lisboa  
T. (+351) 210 532 846  
manjerico.alegre@gmail.com

**SENHOR PEIXE**

Rua da Pimenta, 35-37, Lisboa  
T. (+351) 218 955 892  
Fechado: segunda-feira  
www.senhorpeixe.pt

**AVENIDAS NOVAS****ELEVEN**

Cozinha mediterrânea  
Rua Marquês de Fronteira,  
Jardim Amália Rodrigues, Lisboa  
T. (+351) 213 862 211  
Fechado: domingo  
www.restauranteeleven.com

**PORTUGÁLIA CERVEJARIA**

Av. Almirante Reis, 117, Lisboa  
T. (+351) 213 140 002  
12:00-00:00  
www.portugalia.pt

**RESTAURANTE TÍPICO  
O MADEIRENSE**

Cozinha tradicional da Madeira  
Amoreiras Shopping Center,  
Loja 3026/7, Lisboa  
T. (+351) 213 830 827  
Todos os dias 12:00-23:00  
www.omadeirense.pt

**THE LINGERIE RESTAURANT**

Cozinha portuguesa  
Av. António Augusto de Aguiar,  
88A, Lisboa  
T. (+351) 915 672 450  
Quarta a sexta 20:30-01:00 e sábado  
19:00-22:00 e 22:15-02:00  
lingerielisboa@gmail.com  
www.lisboa.theLINGIERERestaurant.com

**OUTROS****RESTAURANTE JARDIM DA LUZ**

Quartel da Formação,  
Largo da Luz, Carnide  
T. (+351) 210 134 209  
geral@jardimdaluz.pt

**FORA DA CIDADE****CAFÉ PARIS**

Cozinha portuguesa e internacional  
Praça da República, 82 R/C, Sintra  
T. (+351) 219 105 860  
Todos os dias, 09:00-23:00  
comercial@screstauracao.com  
www.screstauracao.com

**CENTRAL PALACE HOTEL**

Cozinha portuguesa e internacional  
Praça da República, 34-36 R/C, Sintra  
T. (+351) 219 105 860  
Todos os dias, 09:00-23:00  
comercial@screstauracao.com  
www.screstauracao.com

**MONTE MAR CASCAIS**

Av. Nossa Senhora do Cabo,  
2845, Cascais  
T. (+351) 214 869 270  
montemar@onyriatesorts.com  
www.mmcascais.pt

**PALAPHITA CASCAIS**

Av. Nossa Senhora do Cabo, 101,  
Casa da Guia, Cascais  
T. (+351) 913 335 025  
reservas@palaphita.com  
https://www.palaphita.eu/

**RESTAURANTE FORTALEZA DO GUINCHO**

Estrada do Guincho, 2413, Cascais  
 T. (+351) 214 870 491  
 reservations@guinchotel.pt  
 www.fortalezadoguincho.com/  
 restaurante-fortaleza-do-guincho

**BARES & CLUBES****HAVANA**

Doca de Santo Amaro,  
 Armazém 5, Alcântara  
 T. (+351) 213 979 893  
 Todos os dias, 11:00-06:00  
 info@havana.mail.pt  
 www.grupodoubleh.com

**REAL SPORTS BAR**

Assista ao seu desporto favorito.  
 Snacks, hambúrgueres e cerveja.  
 Rua São Sebastião da Pedreira,  
 234 C, Lisboa  
 T (+351) 213 199 500  
 Todos os dias, das 15:30 às 00:00.  
 rpl@realhotelsgroup.com  
 www.realpalacio.realhotelsgroup.com/  
 restaurants-lisbon/real-sports-bar/

**HOTÉIS**

★★★★★

**138 LIBERDADE HOTEL**

Av. da Liberdade, 138-142, Lisboa  
 T. (+351) 210 410 000  
 reception@138liberdadehotel.com  
 www.138liberdadehotel.com

**ALTIS AVENIDA HOTEL**

Rua 1.º de Dezembro, 120, Lisboa  
 T. (+351) 210 440 000  
 reservationsavenida@altishotels.com  
 www.altishotels.com

**ALTIS BELÉM HOTEL & SPA**

65 Doca do Bom Sucesso, Lisboa  
 T. (+351) 210 400 200  
 reservationsbelem@altishotels.com  
 www.altishotels.com

**ALTIS GRAND HOTEL**

Rua Castilho, 11, Lisboa  
 T. (+351) 213 106 000  
 reservations@altishotels.com  
 www.altishotels.com

**ARTSY CASCAIS**

Av. Dom Carlos I, 246, Cascais  
 T. (+351) 210 132 390  
 reservations@artsycascais.com  
 www.artsycascais.com

**BAIRRO ALTO HOTEL**

Praça Luís de Camões, 2, Lisboa  
 T. (+351) 213 408 288  
 info@bairroaltohotel.com  
 www.bairroaltohotel.com

**CORINTHIA HOTEL LISBON**

Av. Columbano Bordalo Pinheiro,  
 105, Lisboa  
 T. (+351) 217 236 363  
 lisbon@corinthia.com  
 www.corinthia.com

**CORPO SANTO HOTEL**

Largo do Corpo Santo,  
 23-25, Lisboa  
 T. (+351) 218 288 000  
 info@corposantohotel.com  
 www.corposantohotel.com

**CROWNE PLAZA****CAPARICA LISBON**

Largo Aldeia dos Capuchos, Caparica  
 T. (+351) 212 909 000  
 reservations@cpccaparicalisbon.com  
 www.crowneplaza.com/caparicalisbon

**DOLCE CAMPOREAL LISBOA**

Rua do Campo, Turcifal  
 T. (+351) 261 960 900  
 camporeal.guestservices@dolce.com  
 www.dolcecamporeal.com

**EDITORRY RIVERSIDE**

Av. Infante D. Henrique, 1, Lisboa  
 T. (+351) 219 022 300  
 riverside@editorryhotels.pt  
 editorryhotels.com/riverside-apolonia-lisboa

**EPIC SANA LISBOA**

Av. Eng.º Duarte Pacheco, 15  
 T. (+351) 212 468 688  
 reservations@sanahotels.com  
 T. (+351) 211 597 305  
 info.lisboa@epic.sanahotels.com  
 www.sanahotels.com

**EUROSTARS DAS LETRAS**

Rua Castilho, 6-12, Lisboa  
 T. (+351) 213 573 094  
 info@eurostarsdasletras.com  
 www.eurostarsdasletras.com

**EVOLUTEE HOTEL**

Cabeço da Serra - Vau, Óbidos  
 T. (+351) 262 240 220  
 info@evoluteehotel.com  
 www.evoluteehotel.com

**FAROL HOTEL**

Av. Rei Humberto II de Itália,  
 7, Cascais  
 T. (+351) 214 823 490  
 farol@farol.com.pt  
 www.farol.com.pt

**GRANDE REAL VILLA ITÁLIA HOTEL & SPA**

Rua Frei Nicolau de Oliveira,  
 100, Cascais  
 T. (+351) 210 966 000  
 realvillaitalia@hoteisreal.com  
 www.realhotelsgroup.com

**HOTEL ALBATROZ**

Rua Frederico Arouca, 100, Cascais  
 T. (+351) 214 847 380  
 info@thealbatrozcollection.com  
 www.thealbatrozcollection.com

**HOTEL AVENIDA PALACE**

Rua 1.º de Dezembro, 123, Lisboa  
 T. (+351) 213 218 100  
 reservas@hotelavenidapalace.pt  
 www.hotelavenidapalace.pt

**HOTEL CASA DE PALMELA**

EN 10 KM 33,5, Setúbal  
 T. (+351) 265 249 650  
 reservation-casapalmela@ouh.pt  
 www.hotelcasapalmela.pt

**HOTEL CASCAIS MIRAGEM**

Avenida Marginal, 8554, Cascais  
 T. (+351) 210 060 600  
 geral@cascaismirage.com  
 www.cascaismirage.com

**HOTEL DOM PEDRO LISBOA**

Av. Eng.º Duarte Pacheco, 24, Lisboa  
 T. (+351) 213 896 600  
 lisboa.reservations@dompedro.com  
 www.dompedro.com

**HOTEL FORTALEZA DO GUINCHO**

Estrada do Guincho, 2413, Cascais  
 T. (+351) 214 870 491  
 reservations@guinchotel.pt  
 www.fortalezadoguincho.com

**HOTEL OLISSIPPO LAPA PALACE**

Rua Pau de Bandeira, 4, Lisboa  
T. (+351) 213 949 494  
info.lapa@olissippohotels.com  
www.olissippohotels.com

**HOTEL PALÁCIO DO GOVERNADOR**

Rua Bartolomeu Dias, 117, Lisboa  
T. (+351) 212 467 800  
bookings@nauhotels.com  
www.nauhotels.com

**HOTEL PORTO BAY LIBERDADE**

Rua Rosa Araújo, 8, Lisboa  
T. (+351) 210 015 700  
portobayliberdade@portobay.pt  
www.portobay.com

**HOTEL QUINTA DA MARINHA RESORT**

Rua das Palmeiras,  
Quinta da Marinha, Cascais  
T. (+351) 214 860 100  
sales@onyriaresorts.com  
www.quintadamarinha.com

**HOTEL REAL PALÁCIO**

Rua Tomás Ribeiro, 115, Lisboa  
T. (+351) 213 199 500  
info@hoteisreal.com  
www.realhotelsgroup.com

**HOTEL SOFITEL LISBON LIBERDADE**

Av. da Liberdade, 127, Lisboa  
T. (+351) 213 228 300  
h1319@sofitel.com  
www.sofitel-lisboa.com

**HOTEL TIVOLI - LISBOA**

Av. da Liberdade, 185, Lisboa  
T. (+351) 213 198 900  
avenidaliberdade@tivolihotels.com  
www.tivolilisboa.com

**HOTEL TIVOLI****- PALÁCIO DE SETEAIS**

Av. Barbosa du Bogaç, 8, Seteais, Sintra  
T. (+351) 219 233 200  
gr.palacioseteais@tivolihotels.com  
www.tivolipalacioseteais.com

**HOTEL VALVERDE**

Av. da Liberdade, 164, Lisboa  
T. (+351) 210 940 300  
info@valverdehotel.com  
www.valverdehotel.com

**HOTEL VILA GALÉ COLLECTION****PALÁCIO DOS ARCOS**

Largo Conde das Alcáçovas,  
Paço de Arcos  
T. (+351) 210 493 200  
palacio.reservas@vilagale.com  
www.vilagale.com

**HOTEL VILA GALÉ SINTRA**

Rua Fonte da Granja, 30, Sintra  
T. (+351) 210 520 000  
sintra@vilagale.com  
www.vilagale.com

**HYATT REGENCY LISBON**

Rua da Junqueira, 63, Lisboa  
T. (+351) 21 482 9123  
hyatt.com/pt-PT/hotel/portugal/hyatt-regency-lisbon/lishr

**IBEROSTAR LISBOA**

Rua Castilho, 64, Lisboa  
T. (+351) 215 859 000  
lisboa@iberostar.com  
www.iberostar.com/pt/hoteis/lisboa

**IMMERSO**

Rua Bica da Figueira, Marvão, Ericeira  
T. (+351) 261 104 420  
info@immerso.pt  
immerso.pt

**INTERCONTINENTAL CASCAIS-ESTORIL**

Avenida Marginal, 8023, Monte Estoril  
T. (+351) 218 291 100  
liset.reservations@ihg.com  
estorilintercontinental.com

**INTERCONTINENTAL LISBON**

Rua Castilho, 149, Lisboa  
T. (+351) 213 818 700  
lisha.reservations@ihg.com  
www.intercontinental.com

**MEMMO PRINCIPE REAL**

Rua D. Pedro V, 56, Lisboa  
T. (+351) 219 016 800  
preal@memmohotels.com  
memmohotels.com

**MONTEBELO VISTA ALEGRE LISBOA CHIADO HOTEL**

Largo Barão Quintela, 3, Lisboa  
T. (+351) 210 548 480  
montebelovistaalegrelisboa@montebelohotels.com  
montebelohotels.com

**MYRIAD BY SANA HOTELS**

Cais das Naus, Lote 2.21.01, Lisboa  
T. (+351) 212 468 688  
reservations@sanahotels.com  
T. (+351) 211 107 600  
info@myriad.pt  
www.sanahotels.com

**ONYRIA MARINHA BOUTIQUE HOTEL**

Quinta da Marinha,  
Rua do Clube, Cascais  
T. (+351) 21486 01 00  
sales@onyriaresorts.com  
onyriamarinha.com

**PALÁCIO ESTORIL HOTEL GOLF & SPA**

Rua Particular, Estoril  
T. (+351) 214 648 000  
info@hotelestorilpalacio.pt  
www.palacioestorilhotel.com

**PALÁCIO LUDOVICE WINE EXPERIENCE HOTEL**

Rua de São Pedro de Alcântara,  
39-49, Lisboa  
T. (+351) 211 513 850  
sales@palacioludovice.com  
www.palacioludovice.com

**PENHA LONGA RESORT**

Estrada da Lagoa Azul, Linhó, Sintra  
T. (+351) 219 249 011  
resort.penalonga@penhalonga.com  
www.penalonga.com

**PESTANA PALACE HOTEL & NATIONAL MONUMENT**

Rua Jau, 54, Lisboa  
T. (+351) 213 615 600  
reception.cph@pestana.com  
www.pestana.com

**PRAIA D'EL REY MARRIOTT GOLF & BEACH RESORT**

Av. Dona Inês de Castro, 1,  
Rua de Janelas, Amoreira, Óbidos  
T. (+351) 262 905 100  
info.pdr@marriott-pdr.pt  
www.praia-del-rey.com

**RITZ FOUR SEASONS HOTEL LISBOA**

Rua Rodrigo da Fonseca, 88, Lisboa  
T. (+351) 213 811 400  
reservations.lis@fourseasons.com  
www.fourseasons.com

## ALOJAMENTO

### SHERATON LISBOA HOTEL & SPA

Rua Latino Coelho, 1, Lisboa  
T. (+351) 213 120 000  
sheraton.lisboa@sheraton.com  
www.sheratonlisboa.com

### THE IVENS HOTEL

Rua Capelo, 5, Lisboa  
T. (+351) 210 543 135  
book@theivenshotel.com  
www.theivenshotel.com

### THE LUMIARES HOTEL & SPA

Rua Diário de Notícias, 142, Lisboa  
T. (+351) 211 160 200  
info@thelumiares.com  
www.thelumiares.com

### THE OITAVOS

Rua de Oitavos, Quinta da Marinha,  
Cascais  
T. (+351) 214 860 020  
info@theoitavos.com  
www.theoitavos.com

### THE ONE PALÁCIO DA ANUNCIADA

Rua das Portas de Santo Antão,  
112-134, Lisboa  
T. (+351) 210 412 300  
info.hpa@hotelstheone.com  
www.hotelstheone.com

### THE VINTAGE LISBOA HOTEL

Rua Rodrigo da Fonseca, 2, Lisboa  
T. (+351) 210 405 400  
info@thevintagelisboa.com  
www.thevintagelisboa.com

### VIP GRAND LISBOA HOTEL & SPA

Av. 5 de Outubro, 197, Lisboa  
T. (+351) 210 435 000  
hotelviplisboa@viphotels.com  
www.viphotels.com

★★★★

### 1908 LISBOA HOTEL

Largo do Intendente Pina Manique,  
6, Lisboa  
T. (+351) 218 804 000  
info@1908lisboahotel.com  
www.1908lisboahotel.com

### AROEIRA LISBON HOTEL

– SEA & GOLF RESORT  
Av. Pinhal da Aroeira, 1, Herdade  
da Aroeira, Charneca da Caparica  
T. (+351) 210 514 999  
geral@aroeiralisboahotel.com  
www.aroeiralisboahotel.com

### AVANI AVENIDA LIBERDADE

Rua Júlio César Machado, 7, Lisboa  
T. (+351) 213 591 000  
lisbon@avani-hotels.com  
www.avanihotels.com

### BESSAHOTEL LIBERDADE

Av. da Liberdade, 29-41, Lisboa  
T. (+351) 213 210 500  
infoliberdade@bessahotel.com  
www.bessahotel.com

### CONVENT SQUARE HOTEL

Rua Dom Antão de Almada, 4, Lisboa  
T. (+351) 218 442 000  
stay@conventsquarehotel.com  
www.conventsquarehotel.com

### CZAR LISBON HOTEL

Av. Almirante Reis, 103, Lisboa  
T. (+351) 211 115 200  
reservas@czarlisbonhotel.com  
www.czarlisbonhotel.com

### DOS REIS BY

#### THE BEAUTIQUE HOTELS

Av. Almirante Reis, 34, Lisboa  
T. (+351) 964 476 574  
reis@thebeautiquehotels.com  
<https://www.thebeautiquehotels.com/en/dos-reis/>

### DOUBLETREE BY HILTON LISBON – FONTANA PARK

Rua Eng. Vieira da Silva, 2, Lisboa  
T. (+351) 210 410 600  
lisbonfontanapark.info@hilton.com  
www.doubletree3.hilton.com

### EVOLUTION CASCAIS-ESTORIL

Av. Marginal, 7034 A, Estoril  
T. (+351) 211 590 200  
hello.cascais-estoril@evolution-hotels.com  
www.evolution-hotels.com

### EVIDÊNCIA BELVERDE

#### ATTITUDE HOTEL

Av. de Belverde, 70, Belverde, Seixal  
T. (+351) 210 426 900  
belverde@evidenciahoteis.com  
www.evidenciabelverde.com

### EVOLUTION LISBOA

Praça Duque de Saldanha, 4, Lisboa  
T. (+351) 212 468 688  
reservations@sanahotels.com  
T. (+351) 211 590 200  
hello.lisboa@evolution-hotels.com  
www.sanahotels.com

### FOUR POINTS BY SHERATON SESIMBRA

Rua 4 de Maio, Lote 50,  
Altinho de São João, Sesimbra  
T. (+351) 210 518 370  
www.marriott.com/LISFP

### H10 DUQUE DE LOULÉ

Av. Duque de Loulé, 81-83, Lisboa  
T. (+351) 213 182 000  
reservations.hdl@h10hotels.com  
www.hotelh10duquedeloule.com

### HERITAGE AV. LIBERDADE HOTEL

Av. da Liberdade, 28, Lisboa  
T. (+351) 213 404 040  
avliberdade@heritage.pt  
www.heritage.pt

### HF FÉNIX LISBOA

Praça Marquês de Pombal, 8, Lisboa  
T. (+351) 213 716 661  
booking@lisboa@hfhotels.com  
www.hfhotels.com

### HF FÉNIX URBAN

Av. António Augusto de Aguiar,  
14, Lisboa  
T. (+351) 213 515 000  
booking.urban@hfhotels.com  
www.hfhotels.com

### HOLIDAY INN LISBOA

Av. António José de Almeida,  
28A, Lisboa  
T. (+351) 210 044 000  
hil@grupo-continental.com  
www.holidayinn.com/lisbonprt

### HOLIDAY INN LISBON CONTINENTAL

Rua Laura Alves, 9, Lisboa  
T. (+351) 210 046 000  
hic@grupo-continental.com  
www.grupo-continental.com

### HOTEL AÇORES LISBOA

Av. Columbano Bordalo Pinheiro,  
3, Lisboa  
T. (+351) 217 222 920  
hal@bhc.pt  
www.bensaudehotels.com

### HOTEL BRITANIA

Rua Rodrigues Sampaio, 17, Lisboa  
T. (+351) 213 155 016  
britania.hotel@heritage.pt  
www.heritage.pt

**HOTEL DA ESTRELA**

Rua Saraiva Carvalho, 35, Lisboa  
T. (+351) 211 900 100  
hotel.daestrela@unlockhotels.com  
www.hoteldaestrela.com

**HOTEL DO MAR**

Rua General Humberto Delgado,  
10, Sesimbra  
T. (+351) 212 288 300  
hoteldomar@hoteldomar.pt  
www.hoteldomar.com

**HOTEL ESTORIL EDEN**

Av. de Sabóia, 209, Monte Estoril  
T. (+351) 214 667 600  
geral@hotelestorileden.pt  
www.hotelestorileden.pt

**HOTEL FLÓRIDA**

Rua Duque de Palmela, 34, Lisboa  
T. (+351) 213 576 145  
sales@hotel-florida.pt  
www.hotel-florida.pt

**HOTEL LISBOA PLAZA**

Travessa do Salitre, 7, Lisboa  
T. (+351) 213 218 218  
plaza.hotels@heritage.pt  
www.heritage.pt

**HOTEL MARQUÊS DE POMBAL**

Av. da Liberdade, 243, Lisboa  
T. (+351) 213 197 900  
info@hotel-marquesdepombal.pt  
www.hotel-marquesdepombal.pt

**HOTEL MELIA SETÚBAL**

Av. Alexandre Herculano, 58, Setúbal  
T. (+351) 265 240 400  
melia.setubal@meliaportugal.com  
www.meliasetubal.com

**HOTEL MERCURE LISBOA**

Av. José Malhoa, 23, Lisboa  
T. (+351) 217 208 000  
h3346@accor.com  
www.mercure.com

**HOTEL MUNDIAL**

Praça Martim Moniz, 2, Lisboa  
T. (+351) 218 842 000  
reservations@hotel-mundial.net  
www.hotel-mundial.pt

**HOTEL NH CAMPO GRANDE**

Campo Grande, 7, Lisboa  
T. (+351) 217 957 555  
nhcampogrande@nh-hotels.com  
www.nh-hotels.com

**HOTEL NH COLLECTION****LIBERDADE**

Av. da Liberdade, 180 B, Lisboa  
T. (+351) 213 514 060  
nhliberdade@nh-hotels.com  
www.nh-hotels.com

**HOTEL NOVOTEL LISBOA**

Av. José Malhoa, 1-1A, Lisboa  
T. (+351) 217 244 800  
h0784@accor.com  
www.accorhotels.com

**HOTEL REAL OEIRAS**

Rua Álvaro Rodrigues de Azevedo,  
5, Paço de Arcos  
T. (+351) 214 469 900  
roe@realhotelsgroup.com  
www.realoeiras.realhotelsgroup.com

**HOTEL SMY LISBOA**

Rua da Artilharia 1, 112, Lisboa  
T. (+351) 212 484 900  
info.lisboa@smyhotels.com  
www.smyhotels.com

**HOTEL OLISSIPPO CASTELO**

Rua Costa do Castelo, 126, Lisboa  
T. (+351) 218 820 190  
info.oc@olissippohotels.com  
www.olissippohotels.com

**HOTEL OLISSIPO MARQUÊS DE SÁ**

Av. Miguel Bombarda, 130, Lisboa  
T. (+351) 217 911 014  
rsv@olissippohotels.com  
www.olissippohotels.com

**HOTEL OLISSIPPO ORIENTE**

Av. Dom João II, 32,  
Parque das Nações, Lisboa  
T. (+351) 218 929 100  
rsv@olissippohotels.com  
www.olissippohotels.com

**HOTEL OLISSIPPO SALDANHA**

Av. Praia da Vitória, 30, Lisboa  
T. (+351) 210 006 690  
info.os@olissippohotels.com  
www.olissippohotels.com

**HOTEL PORTUGAL**

Rua João das Regras, 4, Lisboa  
T. (+351) 218 842 120  
info@hotelportugal.com  
www.hotelportugal.com

**HOTEL PRAIA MAR**

Rua do Gurué, 16, Carcavelos  
T. (+351) 214 585 100  
praiamar@almeidahotels.pt  
www.almeidahotels.pt/hotel-praia-mar

**HOTEL PRÍNCIPE REAL**

Rua da Alegria, 53, Lisboa  
T. (+351) 213 407 350  
geral@hotelprincipereal.com  
www.belverhotels.com

**HOTEL TIVOLI ORIENTE**

Av. Dom João II, 27,  
Parque das Nações, Lisboa  
T. (+351) 218 915 100  
oriente@tivoli-hotels.com  
www.tivoloriente.com

**HOTEL NH SINTRA CENTRO**

Praça da República, Sintra  
T. (+351) 219 237 200  
nhsintra@nh-hotels.com  
www.nh-hotels.pt/hotel/nh-sintra

**HOTEL TRYP LISBOA CAPARICA  
MAR BY WINDHAM**

Av. General Humberto Delgado,  
47, Costa da Caparica  
T. (+351) 212 918 900  
res.tlc@trypportugal.com  
www.tryplisboacaparica.com

**MELIA LISBOA ORIENTE**

Av. Dom João II, Lt. 1.16.02B, Lisboa  
T. (+351) 218 930 000  
res.mlo@meliaportugal.com  
www.melialisboaoriente.com

**HOTEL VILA GALÉ CASCAIS**

Rua Frei Nicolau de Oliveira, 80  
Parque da Gandarinha, Cascais  
T. (+351) 214 826 000  
cascais@vilagale.com  
www.vilagale.com

**HOTEL VILA GALÉ ESTORIL**

Av. Marginal – Apartado 49, Estoril  
T. (+351) 214 648 400  
estoril@vilagale.com  
www.vilagale.com

**HOTEL VILA GALÉ ERICEIRA**

Largo dos Navegantes, 1, Ericeira  
T. (+351) 261 869 900  
ericeira@vilagale.com  
www.vilagale.com

## ALOJAMENTO

### HOTEL VILA GALÉ ÓPERA

Travessa do Conde da Ponte, Lisboa  
T. (+351) 213 605 400  
opera@vilagale.com  
www.vilagale.com

### HOTEL VINCCI BAIXA

Rua do Comércio, 32-38, Lisboa  
T. (+351) 218 803 190  
baixa@vincchoteles.com  
www.vincchoteles.com

### HOTEL YORK HOUSE LISBOA

Rua das Janelas Verdes, 32, Lisboa  
T. (+351) 213 962 435  
manager@yorkhouseslisboa.com  
www.yorkhouseslisboa.com

### HOTEL ZENIT LISBOA

Av. 5 de Outubro, 11, Lisboa  
T. (+351) 213 102 200  
dirlisboa@zenithoteles.com  
www.zenithoteles.com

### INSPIRA LIBERDADE BOUTIQUE HOTEL

Rua Santa Marta, 48, Lisboa  
T. (+351) 210 440 900  
reservas@inspirahotels.com  
www.inspirahotels.com

### INTERNACIONAL DESIGN HOTEL

Rua da Betesga, 3, Rossio, Lisboa  
T. (+351) 213 240 990  
info@idesignhotel.com  
www.idesignhotel.com

### JERÓNIMOS 8

Rua dos Jerónimos, 8, Lisboa  
T. (+351) 213 600 900  
jeronimos8@almeidahotels.pt  
www.jeronimos8.com

### LUX LISBOA PARK

Rua Padre António Vieira,  
32-34, Lisboa  
T. (+351) 213 894 320  
lux.lisboa@luxhotels.pt  
www.lisboa.luxhotels.pt

### LEGENDARY LISBOA SUITES

Rua Rodrigo da Fonseca,  
44-50, Lisboa  
T. (+351) 210 046 600  
legendarylisboasuites@  
continentalhotels.eu  
www.legendarylisboasuites.com

### LEZÍRIA PARQUE HOTEL

Av. Barranco de Cegos,  
22, Vila Franca de Xira  
T. (+351) 263 276 670  
dirlph@continentalhotels.eu  
www.continentalhotels.eu

### LISBOA MARRIOTT HOTEL

Av. dos Combatentes, 45, Lisboa  
T. (+351) 217 235 400  
lisbon@marrriott-hotels.com  
www.lisbonmarrriott.com

### JÚPITER LISBOA HOTEL

Av. da República, 46, Lisboa  
T. (+351) 210 730 100  
info.lisboa@jupiterhotels.com  
www.jupiterlisboahotel.com

### LUMEN HOTEL & THE LISBON LIGHT SHOW

Rua Sousa Martins, 20, Lisboa  
T. (+351) 210 547 410  
booking@lumenhotel.pt  
www.lumenhotel.pt

### LUTÉCIA SMART DESIGN HOTEL

Av. Frei Miguel Contreiras, 52, Lisboa  
T. (+351) 218 411 300  
info@luteciahotel.com  
www.luteciahotel.com

### LX BOUTIQUE HOTEL

Rua do Alecrim, 12, Lisboa  
T. (+351) 213 474 394  
goncalo.dias@lxboutiquehotel.com  
www.lxboutiquehotel.com

### MADALENA BY THE BEAUTIQUE HOTELS

Rua da Madalena, 271, Lisboa  
T. (+351) 210 537 006  
guestservice@thebeautiquehotels.com  
www.thebeautiquehotels.com/pt/  
madalena

### MELIA LISBOA AEROPORTO

Rua C, 2, Aeroporto Internacional  
de Lisboa  
T. (+351) 218 425 000  
res.mla@meliaportugal.com  
www.melialisboaaeroporto.com

### MERCURE LISBOA ALMADA

Rua Abel Salazar, 9, Pragal, Almada  
T. (+351) 212 761 401  
ha040@accor.com  
www.mercure.com

### MEMMO ALFAMA

Travessa das Merceiras, 27, Lisboa  
T. (+351) 210 495 660  
alfama@memmohotels.com  
memmohotels.com

### NEYA LISBOA HOTEL

Rua Dona Estefânia, 71-77, Lisboa  
T. (+351) 213 101 800  
info@neyahotels.com  
www.neyahotels.com

### PESTANA LISBOA VINTAGE

Rua Braancamp, 7, Lisboa  
T. (+351) 210 518 000  
fo.lisboavintage@pestana.com  
www.pestana.com

### PESTANA CR7 LISBOA

Rua da Prata, 24-28, Lisboa  
T. (+351) 210 401 710  
fo.pestanacr7lisbon@pestana.com  
www.pestanacr7.com

### PESTANA SINTRA GOLF & SPA HOTEL

Rua Mato da Mina, 19, Sintra  
T. (+351) 210 424 300  
guest@pestana.com  
www.pestana.com

### PORTO BAY MARQUÊS

Rua Duque de Palmela, 32, Lisboa  
T. (+351) 210 402 000  
portobaymarques@portobay.pt  
www.portobay.com

### PRAIA DO SAL RESORT

Rua das Caravelas, 88, Alcochete  
T. (+351) 212 343 165  
geral@praiadosal.com  
www.praiadosal.com

### RADISSON BLU LISBOA

Av. Marechal Craveiro Lopes, 390, Lisboa  
T. (+351) 210 045 000  
rad@grupo-continental.com  
www.lisbon.radissonblu.com

### RAMADA BY WYNDHAM LISBON HOTEL

Av. Eng.º Arantes e Oliveira, 9, Lisboa  
T. (+351) 218 434 200  
reservations@olaiasparkhotel.com  
www.ramada.com



**EPIC SANA MARQUÊS**

Av. Fontes Pereira de Melo, 8, Lisboa  
 T. (+351) 212 468 688  
 reservations@sanahotels.com  
 T. (+351) 210 064 300  
 info.marques@epic.sanahotels.com  
 www.sanahotels.com

**SANA MALHOA**

Av. José Malhoa, 8, Lisboa  
 T. (+351) 212 468 688  
 reservations@sanahotels.com  
 T. (+351) 210 061 800  
 sanamalhoa@sanahotels.com  
 www.sanahotels.com

**SANA METROPOLITAN**

Rua Soeiro Pereira Gomes, 2, Lisboa  
 T. (+351) 212 468 688  
 reservations@sanahotels.com  
 T. (+351) 217 982 500  
 sanametropolitan@sanahotels.com  
 www.sanahotels.com

**SANA SESIMBRA HOTEL**

Av. 25 de Abril, Sesimbra  
 T. (+351) 212 468 688  
 reservations@sanahotels.com  
 T. (+351) 212 289 000  
 sanasesimbra@sanahotels.com  
 www.sanahotels.com

**SESIMBRA HOTEL & SPA**

Praça da Califórnia, Sesimbra  
 T. (+351) 212 289 800  
 info@sesimbrahotelspa.com  
 www.sesimbrahotelspa.com

**THE BEAUTIQUE HOTELS FIGUEIRA**

Praça da Figueira, 16, Lisboa  
 T. (+351) 210 492 940  
 reservations@thebeautiquehotels.com  
 www.thebeautiquehotels.com

**TURIM ALAMEDA HOTEL**

Av. Rovisco Pais, 34, Lisboa  
 T. (+351) 218 411 550  
 turimalamedahotel@turimhoteis.com  
 www.turimhoteis.com

**TURIM EUROPA HOTEL**

Rua S. Sebastião da Pedreira, 19, Lisboa  
 T. (+351) 210 330 800  
 turimeuropahotel@turimhoteis.com  
 www.turimhoteis.com

**TURIM IBERIA HOTEL**

Av. 5 de Outubro, 160, Lisboa  
 T. (+351) 217 906 110  
 turimiberiahotel@turimhoteis.com  
 www.turimhoteis.com

**TURIM LISBOA HOTEL**

Rua Filipe Folque, 20, Lisboa  
 T. (+351) 213 139 410  
 turimlisboahotel@turimhoteis.com  
 www.turimhoteis.com

**VIP EXECUTIVE ART'S**

Av. Dom João II, 47, Lisboa  
 T. (+351) 210 020 400  
 hotelarts@viphotels.com  
 www.viphoteis.com

**VIP EXECUTIVE ÉDEN APARTHOTEL**

Praça dos Restauradores, 24, Lisboa  
 T. (+351) 213 216 600  
 isabelbeja@viphotels.com  
 www.viphoteis.com

**VIP EXECUTIVE ENTRECAMPOS HOTEL & CONFERENCE**

Av. 5 de Outubro, 295 D, Lisboa  
 T. (+351) 210 043 046  
 hotelentrecampos@viphotels.com  
 www.viphoteis.com

**VIP EXECUTIVE MARQUÊS APARTHOTEL**

Av. Duque de Loulé, 45, Lisboa  
 T. (+351) 213 510 480  
 suitesdomarquês@viphotels.com  
 www.viphoteis.com

**VIP EXECUTIVE PICOAS HOTEL**

Rua Filipe Folque, 12, Lisboa  
 T. (+351) 210 513 200  
 hotelpicoas@viphotels.com  
 www.viphoteis.com

**VIP EXECUTIVE SALDANHA**

Rua Fernão Lopes, 25, Lisboa  
 T. (+351) 213 308 620  
 hotelsaldanha@viphotels.com  
 www.viphoteis.com

**VIP EXECUTIVE SANTA IRIA**

Estrada Nacional 10, 1260, Santa Iria da Azóia  
 T. (+351) 210 032 300  
 hotelsantairia@viphotels.com  
 www.viphoteis.com

**WC BY THE BEAUTIQUE HOTELS**

Av. Almirante Reis, 35, Lisboa  
 T. (+351) 210 537 001  
 guestservice@thebeautiquehotels.com  
 https://www.thebeautiquehotels.com/pt/wc

★★★

**AMAZÓNIA LISBOA HOTEL**

Travessa Fábrica dos Pentes, 12-20, Lisboa  
 T. (+351) 211 147 831  
 reclisboa@amazoniahoteis.com  
 www.amazoniahoteis.com

**AMERICA DIAMOND'S HOTEL**

Rua Tomás Ribeiro, 47, Lisboa  
 T. (+351) 213 521 177  
 info@americadiamondshotel.com  
 www.americadiamondshotel.com

**ARRIBAS SINTRA HOTEL**

Av. Alfredo Coelho, 28, Praia Grande, Sintra  
 T. (+351) 219 289 050  
 mail@hotelarribas.pt  
 www.tribashotel.com

**CASA DE SÃO MAMEDE HOTEL**

Rua da Escola Politécnica, 159, Lisboa  
 T. (+351) 213 963 166  
 casasaomamedehotel@gmail.com  
 www.casasaomamede.pt

**DOM CARLOS LIBERTY HOTEL**

Rua Alexandre Herculano, 13, Lisboa  
 T. (+351) 213 173 570  
 comercial@domcarloshoteis.com  
 www.domcarloshoteis.com

**DOM CARLOS PARK HOTEL**

Av. Duque de Loulé, 121, Lisboa  
 T. (+351) 213 512 590  
 reservas@domcarloshoteis.com  
 www.domcarloshoteis.com

**HF FÉNIX GARDEN**

Rua Joaquim António de Aguiar, 3, Lisboa  
 T. (+351) 213 717 120  
 booking.garden@hfhoteis.com  
 www.hfhoteis.com

**HF FÉNIX MUSIC**

Rua Joaquim António de Aguiar, 5, Lisboa  
 T. (+351) 210 496 570  
 booking.music@hfhoteis.com  
 www.hfhoteis.com

## ALOJAMENTO

### HOLIDAY INN EXPRESS LISBON

#### – AEROPORTO

Rua da Guiné, Prior Velho

T. (+351) 210 080 800

hielisbonairport@realhotelsgroup.com

www.hiexpress.com

### HOTEL HOLIDAY INN EXPRESS LISBON – OIRAS

Av. Dom Félix Niza Ribeiro, Porto Salvo

T. (+351) 214 232 040

expresshilo@grupo-continental.com

www.hiexpress.com/lisbonoiras

### HOLIDAY INN EXPRESS LISBON PLAZA SALDANHA

Av. João Crisóstomo, 40, Lisboa

T. (+351) 211 515 900

hielisbonsaldanha@realhotelsgroup.com

www.hiexpress.com/lisbon-ps

### HOTEL A. S. LISBOA

Av. Almirante Reis, 188, Lisboa

T. (+351) 218 429 360

info@hotel-aslisboa.pt

www.hotel-aslisboa.com

### HOTEL ALVORADA

Rua de Lisboa, 3, Estoril

T. (+351) 214 649 860

geral@hotelalvorada.com

www.hotelalvorada.com

### HOTEL AVENIDA PARK

Av. Sidónio Pais, 6, Lisboa

T. (+351) 213 532 181

info@avenidapark.com

www.avenidapark.com

### HOTEL BORGES

Rua Garrett, 108, Lisboa

T. (+351) 213 461 951

info@hotelborges.com

www.hotelborges.com

### HOTEL EXCELSIOR

Rua Rodrigues Sampaio, 172, Lisboa

T. (+351) 213 537 151

hotelexcelsior3@hotmail.com

www.hotel-excelsior.pt

### HOTEL FLAMINGO

Rua Castilho, 41, Lisboa

T. (+351) 213 841 200

geral@hotelflamingo.pt

www.hotelflamingo.pt

### HOTEL HOLIDAY INN EXPRESS LISBON-ALFRAGIDE

Rua Quinta do Paizinho, 11, Carnaxide

T. (+351) 214 009 200

hielisbonalfragide@realhotelsgroup.com

www.hielisboaalfragide.pt

### HOTEL IBIS PARQUE DAS NAÇÕES

Rua do Mar Vermelho,

Lote 1.07.2.2, Lisboa

T. (+351) 210 730 470

h8501@accor.com

www.ibis.com

### HOTEL LIDO

Rua do Alentejo, 12, Estoril

T. (+351) 214 679 420

lido@hotellido.pt

www.hotellido.pt

### HOTEL LONDRES

Av. Fausto Figueiredo, 279, Estoril

T. (+351) 214 648 300

info@hotellondres.com

www.hotellondres.com

### HOTEL MÉTROPOLE

Praça Dom Pedro IV, 30, Lisboa

T. (+351) 213 219 030

metropole@almeidahotels.pt

www.almeidahotels.com

### HOTEL MIRAPARQUE

Av. Sidónio Pais, 12, Lisboa

T. (+351) 213 524 286

hotel@miraparque.com

www.miraparque.com

### HOTEL NACIONAL

Rua Castilho, 34, Lisboa

T. (+351) 213 554 433

geral@hotel-nacional.com

www.hotel-nacional.com

### HOTEL PRÍNCIPE LISBOA

Av. Duque de Ávila, 201, Lisboa

T. (+351) 213 592 050

hotel@hotelpripncipelisboa.com

www.hotelpripncipelisboa.com

### HOTEL ROMA

Av. de Roma, 33, Lisboa

T. (+351) 217 932 244

info@hotelroma.pt | www.hotelroma.pt

### HOTEL STAR INN LISBON

Rua C – Edifício 125

Aeroporto Internacional de Lisboa

T. (+351) 218 425 700

reservas.lisbon@hotelstarinn.com

www.hotelstarinn.com

### HOTEL TRAVEL PARK LISBOA

Av. Almirante Reis, 64, Lisboa

T. (+351) 218 102 100

reservas@hoteltravelpark.com

www.hoteltravelpark.com

### IBIS STYLES LISBOA CENTRO MARQUÊS DE POMBAL

Av. Fontes Pereira de Melo, 5, Lisboa

T. (+351) 213 568 800

HA9R8@accor.com

www.ibis.com

### LISBOA CENTRAL PARK

Av. Sidónio Pais, 4, Lisboa

T. (+351) 213 502 060

info@lcpark.com

www.lcpark.com

### MAMA LISBOA

Rua Alexandre Herculano, 51, Lisboa

T. (+351) 210 549 899

lisboa@mamashelter.com

www.mamashelter.com

### MASA HOTEL ALMIRANTE

Av. Almirante Reis, 68, Lisboa

T. (+351) 210 193 750

comercial@masahotel.com

www.masahotel.com

### MASA HOTEL 5 DE OUTUBRO

Av. 5 de Outubro, 87/87A, Lisboa

T. (+351) 212 697 622

comercial@masahotel.com

https://www.masahotel5deoutubro.com/

### MAXIME HOTEL

Praça da Alegria, 58, Lisboa

T. (+351) 218 716 600

mxh@realhotelsgroup.com

www.maximehotellisbon.com

### MOXY LISBOA ORIENTE

Av. Aquilino Ribeiro Machado, 10, Lisboa

T. (+351) 210 488 350

moxy.oriente@hotihoteis.com

www.moxylisboaoriente.com

**MY STORY HOTEL****CHARMING AUGUSTA**

Rua São Nicolau, 78, Lisboa

T. (+351) 211 147 899

guestservice@mystoryhotels.com

www.mystoryhotels.com

**MY STORY HOTEL OURO**

Rua Áurea, 100, Lisboa

T. (+351) 213 400 380

guestservice@mystoryhotels.com

www.mystoryhotels.com

**MY STORY HOTEL ROSSIO**

Praça Dom Pedro IV, 59, Lisboa

T. (+351) 213 400 380

guestservice@mystoryhotels.com

www.mystoryhotels.com

**MY STORY HOTEL TEJO**

Rua dos Condes de Monsanto,

2, Lisboa

T. (+351) 218 866 182

guestservice@mystoryhotels.com

www.mystoryhotels.com

**SANA CAPITOL HOTEL**

Rua Eça de Queiroz, 24, Lisboa

T. (+351) 212 468 688

reservations@sanahotels.com

T. (+351) 213 536 811

sanacapitol@sanahotels.com

www.sanahotels.com

**SANA RENO HOTEL**

Av. Duque D'Ávila, 195-197, Lisboa

T. (+351) 212 468 688

reservations@sanahotels.com

T. (+351) 213 135 000

sanareno@sanahotels.com

**SANA REX HOTEL**

Rua Castilho, 169, Lisboa

T. (+351) 212 468 688

reservations@sanahotels.com

T. (+351) 213 882 161

sanarex@sanahotels.com

www.sanahotels.com

**THE LIFT BOUTIQUE HOTEL**

Rua Aurea, 265, Lisboa

T. (+351) 211 165 766

diretor@theliftboutiquehotel.com

www.theliftboutiquehotel.com

**TURIM RESTAURADORES HOTEL**

Rua da Glória, 9, Lisboa

T. (+351) 213 400 270

turimrestauradoreshotel@

turimhoteis.com

www.turimhoteis.com

**VIP EXECUTIVE BERNA**

Av. António Serpa, 13, Lisboa

T. (+351) 217 814 300

hotelberna@viphotels.com

www.viphotels.com

**VIP EXECUTIVE ZURIQUE**

Rua Ivone Silva, 18, Lisboa

T. (+351) 217 814 000

hotelzurique@viphotels.com

www.viphotels.com

**OUTROS HOTÉIS****HOTEL ALEGRIA**

Fechado para remodelação.

Praça de Alegria, 12, Lisboa

T. (+351) 213 220 670

mail@alegrianet.com

**HOTEL D. SANCHO I**

Av. da Liberdade, 202, Lisboa

T. (+351) 213 513 160

info@domsancho.com

www.domsancho.com

**HOTEL DOM AFONSO HENRIQUES**

Rua Cristóvão Falcão, 8, Lisboa

T. (+351) 218 117 010

reservas@hoteldah.com

www.hoteldah.com

**HOTEL DUAS NAÇÕES**

Rua da Vitória, 41, Lisboa

T. (+351) 213 460 710

info@duasnacoes.com

www.duasnacoes.com

**HOTEL DUBLIN**

Rua de Santa Marta, 45, Lisboa

T. (+351) 213 555 489

infodublin@residencialdublin.com

www.residencialdublin.com

**HOTEL GAT ROSSIO**

Rua Jardim do Regedor, 27-35, Lisboa

T. (+351) 213 478 300

hotelgatrossio@gatrooms.com

www.gatrooms.com

**HOTEL IBIS LISBOA ALFRAGIDE**

Alto Cabreira, Estrada Circunvalação, Amadora

T. (+351) 217 625 090

h5270@accor.com

www.ibishotel.com

**HOTEL IBIS LISBOA JOSÉ MALHOA**

Av. José Malhoa, Lt. H, Lisboa

T. (+351) 217 235 700

h1668@accor.com

www.accorhotels.com

**HOTEL IBIS LISBOA LIBERDADE**

Rua Barata Salgueiro, 53, Lisboa

T. (+351) 213 300 630

h3137-gm@accor.com

www.accorhotels.com

**HOTEL IBIS LISBOA SALDANHA**

Av. Casal Ribeiro, 23, Lisboa

T. (+351) 213 191 690

h2117@accor.com

www.accorhotels.com

**HOTEL INN ROSSIO**

Rua 1.º de Dezembro, 73, Lisboa

T. (+351) 213 474 976

info@hotelamericano.com

www.hotelamericano.com

**HOTEL LX ROSSIO**

Rua da Assunção, 52, Lisboa

T. (+351) 213 423 131

info@insulana.net

www.insulana.net

**HOTEL PORTUENSE**

Rua das Portas de Santo Antão, 149-157, Lisboa

T. (+351) 213 464 197

info@hotelportuense.com

www.hotelportuense.com

**LUXE HOTEL BY TURIM HOTÉIS**

Rua Passos Manuel, 28, Lisboa

T. (+351) 213 182 010

luxehotel@turimhoteis.com

www.turimhoteis.com

**SÃO PEDRO LISBON HOTEL**

Rua Pascoal de Melo, 130, Lisboa

T. (+351) 213 578 765

rsaop.pedro@gmail.com

www.saopedrolisbonhotel.com

## ALOJAMENTO

### APARTAHOTÉIS

#### **ALTIS PRIME \*\*\*\***

Rua Rodrigo da Fonseca, 4, Lisboa  
T. (+351) 210 456 000  
reservations@altishotels.com  
www.altishotels.com

#### **ALTIS SUITES \*\*\*\***

Rua Castilho, 13, Lisboa  
T. (+351) 210 456 101  
reservations@altishotels.com  
www.altishotels.com

#### **HOTEL PESTANA CASCAIS \*\*\*\***

Av. Manuel Júlio Carvalho e Costa,  
115, Guia, Cascais  
T. (+351) 214 825 900  
reception.cascais@pestana.com  
www.pestana.com

#### **REAL RESIDÊNCIA \*\*\*\***

Rua Ramalho Ortigão, 41, Lisboa  
T. (+351) 213 822 900  
book.lis@realhotelsgroup.com  
realhotelsgroup.com/pt-pt/hotel/real-residencia/

#### **SHERATON CASCAIS RESORT \*\*\*\*\***

Rua das Palmeiras, Lote 5  
Quinta da Marinha, Cascais  
T. (+351) 214 829 100  
info@sheratoncascais.com  
www.sheratoncascais.com

### POUSADAS

#### **POUSADA DE CASCAIS - CIDADELA**

Cidade de Cascais,  
Avenida Dom Carlos I, Cascais  
T. (+351) 214 814 300  
guest@pousadas.pt  
www.pousadas.pt

#### **POUSADA DE LISBOA - PRAÇA DO COMÉRCIO**

Praça do Comércio, 31-34, Lisboa  
T. (+351) 210 407 640  
reception.pousadalisboa@pestana.com  
www.pousadas.pt

#### **POUSADA DO CASTELO DE PALMELA**

Castelo de Palmela, Palmela  
T. (+351) 212 351 226  
recepcao.palmela@pousadas.pt  
www.pousadas.pt

#### **POUSADA PALÁCIO DE QUELUZ HISTORIC HOTEL**

Largo do Palácio Nacional, Queluz  
T. (+351) 214 356 158  
guest@pousadas.pt  
www.pousadas.pt

### OUTROS

#### **AS JANELAS VERDES \*\*\*\***

Rua das Janelas Verdes, 47, Lisboa  
T. (+351) 213 968 143  
jverdes@heritage.pt  
www.heritage.pt

#### **MARTINHAL CHIADO FAMILY SUITES \*\*\*\*\***

Rua das Flores, 44, Lisboa  
info@martinhal.com  
www.martinhal.com

#### **PALACETE CHAFARIZ D'EL REY**

Travessa Chafariz D'el Rey, 6, Lisboa  
T. (+351) 218 886 150  
hotel.chafarizdelrei@unlockhotels.com  
www.chafarizdelrei.com

#### **SOLAR DO CASTELO \*\*\*\***

Rua das Cozinhas, 2, (Castelo), Lisboa  
T. (+351) 218 870 909  
solar.castelo@heritage.pt  
www.heritage.pt

#### **UPON LISBON PRIME RESIDENCES**

Rua Luciana Stegagno Picchio, 12;  
Urbanização Benfica Stadium, Lisboa  
T. (+351) 211 549 640  
reservas@uponlisbon.com  
www.uponlisbon.com

#### **VILLA ALBATROZ \*\*\*\*\***

Rua Fernandes Tomás, 1, Cascais  
T. (+351) 214 863 410  
info@villacascais.com  
www.albatrozhotels.com

#### **YOU AND THE SEA**

Rua das Silvas, Ericeira  
T. (+351) 261 243 370  
info@youandthesea.pt  
www.youandthesea.pt

### CAMPING

#### **LISBOA CAMPING & BUNGALOWS**

Estrada Circunvalação, Lisboa  
T. (+351) 217 628 200  
info@lisboacamping.com  
www.lisboacamping.com

#### **ORBITUR COSTA DA CAPARICA**

Av. Afonso de Albuquerque, Quinta  
de Santo António, Costa da Caparica  
T. (+351) 212 901 366  
infocaparica@orbitur.pt  
www.orbitur.com

#### **ORBITUR GUINCHO**

Lugar de Areia, EN 247, 6, Cascais  
T. (+351) 214 870 450  
infoguincho@orbitur.pt  
www.orbitur.com

### ALOJAMENTO LOCAL

#### **AZEITÃO ZEN – A CASA DA AREIA**

Rua São João de Brito, Lote 110,  
Brejos de Azeitão  
T. (+351) 963 972 387  
azeitaozen@gmail.com  
azeitaozen.pt

#### **BIOVILLA**

Herdade do Pinhal Bastos, Vale de  
Barris, Palmela  
T. (+351) 212 351 224  
geral@biovilla.org  
https://biovilla.org/

#### **LISBON ART STAY**

Rua dos Sapateiros, 158, Lisboa  
T. (+351) 211 931 646  
info@lisbonartstay.com  
www.lisbonartstay.com

#### **MY SUITE LISBON**

Rua São Boaventura, 23, Lisboa  
T. (+351) 917 238 643  
mslreservations@phchotels.pt  
phchotels.pt

#### **MADAM'S LODGE – PENSÃO AMOR**

Rua Nova do Carvalho, 38, Lisboa  
T. (+351) 962 628 127  
madam@pensaoamor.pt  
http://pensaoamor.com/

#### **ONCE UPON A HOUSE IN ARRÁBIDA**

EN 10 KM 33,5, Setúbal  
T. (+351) 968 040 408  
www.ouh.pt

#### **QUINTA DO TAGUS**

Quinta do Tagus, Costas de Cão,  
Monte da Caparica  
T. (+351) 212 954 359  
quintadotagusvillage@gmail.com  
www.quintadotagus.com

**QUINTA DOS MACHADOS****- NATURE, LOVE & RELAX**

Estrada Nacional 8, Barras,  
Gradil - Mafra  
T. (+351) 261 961 279  
quintamachados@quintamachados.com  
www.quintamachados.com

**RESIDENCIAL JARDIM DA AMADORA**

Largo Major Humberto da Cruz, 3,  
Amadora  
T. (+351) 214 943 109  
admin@residencialjardim.com

**TERRA LUSO**

Rua das Flores,  
50, Rochaforte, Cadaval  
T. (+351) 915 398 498  
terra.luso@gmail.com  
www.terra-luso.com

**TOREL PALACE LISBON**

Rua Câmara Pestana, 23, Lisbona  
T. (+351) 218 290 810  
info@toirelpalacelisbon.com  
www.toirelpalacelisbon.com

**GUEST HOUSES****ALECRIM AO CHIADO**

Rua do Alecrim, 73, Lisbona  
T. (+351) 213 460 979  
jng@ouh.pt  
www.ouh.pt

**CASA DO BAIRRO**

Beco do Caldeira, 1, Lisbona  
T. (+351) 914 176 969  
info@shiadu.com  
www.shiadu.com

**CASINHA DAS FLORES**

Rua das Flores, 105, 3.º Dto., Lisbona  
T. (+351) 930 480 337  
geral@casinhasdeportugal.com  
www.casinhasdeportugal.com

**CASINHA DOS SAPATEIROS**

Rua dos Sapateiros, 44, Lisbona  
T. (+351) 930 480 337  
geral@casinhasdeportugal.com  
www.casinhasdeportugal.com

**ESPAÇO EDLA**

Rua Dr. Alfredo da Costa, 52, Sintra  
T. (+351) 925 970 131  
espacoedlasintra@gmail.com  
www.espacoedla.pt

**FAMOUS CROWS GUESTHOUSE**

Rua de Belém, 70, 1.º e 2.º, Lisbona  
T. (+351) 939 890 903/960 169 831  
geral@famous-crows.pt  
www.famous-crows.pt

**MY CHARM LISBON SUITES**

Av. Almirante Reis,  
106, 3.º Frt, Lisbona  
T. (+351) 915 420 547  
geral@mycharmllisbon.com  
www.mycharmllisbon.com/pt/  
Homepage.aspx

**PALÁCIO DAS ESPECIARIAS GUESTHOUSE**

Rua da Horta Seca, 11, Lisbona  
T. (+351) 930 480 337  
geral@casinhasdeportugal.com  
www.casinhasdeportugal.com

**RM GUEST HOUSE**

Av. Luísa Tody  
Rua Padre Silvestre Serrão, 8, Setúbal  
T. (+351) 265 400 119  
info@rmguesthouse.pt  
www.rmguesthouse.pt

**UNIVERSO ROMÂNTICO GUESTHOUSE & SPA**

Rua Luciano Cordeiro, 72, Lisbona  
T. (+351) 213 520 884  
romantico.lisboa@gmail.com  
www.universoromantico.com

**WALLIS RATO**

Av. Álvares Cabral, 3, 6.º, Lisbona  
T. (+351) 969 193 627  
info@wallis.pt  
www.wallisholidays.pt

**HOSTELS****BE LISBON HOSTEL INTENDENTE**

Rua dos Anjos, 1F, Lisbona  
T. (+351) 937 526 654  
intendente@belisbonhostel.pt  
www.belisbonhostel.pt

**LISBOA CENTRAL HOSTEL**

Rua Rodrigues Sampaio, 160, Lisbona  
T. (+351) 309 881 038  
bookings@lisboacentralhostel.com  
www.lisboacentralhostel.com

**LISBON CHILLOUT HOSTEL**

Rua Nogueira e Sousa, 8, 1.º, Lisbona  
T. (+351) 212 468 450  
lisbonchh@hotmail.com  
www.lisbonchillouthostel.com

**LISB'ON HOSTEL**

Rua do Ataíde, 7A, Lisbona  
T. (+351) 213 467 413  
info@lisb-onhostel.com  
www.lisb-onhostel.com

**LIVING LOUNGE HOSTEL**

Rua do Crucifixo,  
116, 2.º, 3.º, 4.º, Lisbona  
T. (+351) 213 461 078  
info@livingloungehostel.com  
www.livingloungehostel.com

**LOST INN LISBON HOSTEL**

Beco dos Apóstolos, 6, Lisbona  
T. (+351) 213 470 755  
info@lostinnlisbon.com  
www.lostinnlisbon.com

**THE INDEPENDENTE HOSTEL & SUITES**

Rua de São Pedro de Alcântara,  
81, Lisbona  
T. (+351) 213 461 381  
reservations@theindependente.pt  
www.theindependente.pt

**APARTAMENTOS****ALFAMA APARTMENT SERVICES**

Rua Terreiro do Trigo, 92, Lisbona  
T. (+351) 210 532 846  
alfama.apartment.services@gmail.com

**ALFAMA'S NEST**

Av. Infante Dom Henrique,  
311, sala 1, Lisbona  
T. (+351) 211 935 541  
apoio@embracetime.pt  
www.embracetime.pt

**ALMARIA EDIFÍCIO DA CORTE**

Rua Ferragial, 11, Lisbona  
T. (+351) 912 848 555  
reservations@almaria.pt  
www.almaria.pt

**ALMARIA EDIFÍCIO EX LIBRIS**

Rua da Misericórdia, 137, Lisbona  
T. (+351) 912 848 555  
reservations@almaria.pt  
www.almaria.pt

**ALMARIA EDIFÍCIO OFFICINA REAL**

Rua do Loreto, 58, Lisbona  
T. (+351) 912 848 555  
reservations@almaria.pt  
www.almaria.pt

## ALOJAMENTO

### BAIXA HOUSE

Rua dos Fanqueiros, 81 BH, Lisboa  
T. (+351) 919 090 895  
reservas@baixahouse.com  
www.baixahouse.com

### BMYGUEST - SHORT TERM RENTAL

Av. da República,  
45, 6.º, Esc.3, Lisboa  
T. (+351) 217 960 326  
geral@bmyguest.pt  
www.bmyguest.pt

### CASAS DA BAIXA

Rua de São Julião, 23, Lisboa  
T. (+351) 911 030 950/ 913 954 927  
reservas@casasdabaixa.com  
www.casasdabaixa.com

### CITY STAYS APARTMENTS

Praça Duque da Terceira, 11, Lisboa  
T. (+351) 912 849 320  
customerservice@city-stays.pt  
www.city-stays.pt

### EMPORIUM LISBON SUITES

Rua dos Bacalhóiros, 18, Lisboa  
T. (351) 926 674 391  
programa.citadino@gmail.com  
www.emporiumlisbonsuites.com

### LE PREMIER LISBON SUITES

Av. Miguel Bombarda, 50, 2.º, Lisboa  
T. (+351) 910 230 269  
info@lepremierlisbonsuites.com  
www.lepremierlisbonsuites.com

### FADOFLOTS

Travessa João de Deus, 12, Lisboa  
T. (+351) 213 432 364  
fadoflats@fadoflats.pt  
www.fadoflats.pt

### GARVETUR

Av. Dom João II  
Edifício Panoramic, Lote 1.19.03, 19 G  
Parque das Nações  
T. (+351) 213018 166  
lisboa@garvetur.pt  
www.garvetur.pt

### HOMING

Largo do Rato, 7 A/B, Lisboa  
T. (+351) 211 578 349  
info@homing.com.pt  
www.homing.com.pt

### LISBON BEST APARTMENTS

Rua da Trindade, 5, 1.º Dto., Lisboa  
T. (+351) 213 108 900  
reservations@lisbonbestapartments.com  
www.lisbonbestapartments.com

### LISBON FIVE STARS

Rua da Moeda, 4, Lisboa  
T. (+351) 920 350 999  
reservations@lisbonfivestars.pt  
www.lisbonfivestars.pt

### LV PREMIER APARTMENTS & VILLAS

Rua do Carmo, 43, 3C, Lisboa  
T. (+351) 211 335 743/911 039 463/  
/938 210 212  
book@lvpremier.com  
www.lvpremier.com

### O QUINTO ESQUERDO

Av. Defensores de Chaves,  
23, 5.º Esq./Dto., Lisboa  
T. (+351) 918 019 421  
oquintoesquerdo@gmail.com

### PANORAMICLIVING

Av. Dom João II, 53, Loja A, Lisboa  
T. (+351) 218 515 314  
info@panoramicliving.pt  
www.panoramicliving.pt

### RESIDENCIAL LAR DO AREIRO

Praça Francisco Sá Carneiro,  
4, Lisboa  
T. (+351) 218 493 150  
info@residencialardoareiro.com  
www.residencialardoareiro.com

### THE BLUE HOUSE LISBOA

Rua da Bica de Duarte Belo, 10, Lisboa  
T. (+351) 211 333 606  
thebluehouselisboa@gmail.com  
www.thebluehouselisboa.com

### TRAVELLING TO LISBON

Av. 24 de Julho, 4 B,  
Armazém 6, Lisboa  
T. (+351) 218 886 072  
ttl@travellingtolisbon.com  
www.travelingtolisbon.com

### YOUR LISBON FLAT

Rua Manuel Bernardes,  
3, 1.º Dto., Lisboa  
T. (+351) 915 895 015  
reservations@yourlisbonflat.com  
www.yourlisbonflat.com

## OUTROS ALOJAMENTOS LOCAIS

### RESIDENCIAL DOM JOÃO

Rua José Estevão, 43, Lisboa  
T. (+351) 213 140 422  
reservas.residencialdomjoao@gmail.com  
www.domjoaolisboa.com

### RESIDENCIAL HORIZONTE

Av. António Augusto Aguiar, 42, Lisboa  
T. (+351) 213 539 526  
residehorizonte@netcabo.pt  
www.hotelhorizonte.com

## ARMAZENAMENTO DE BAGAGENS

### BOUNCE

Rua de São Bento, 35, Lisboa  
T. (+351) 933 052 805  
office@usebounce.com  
https://usebounce.com/city/lisbon

### LISBON SHOP 2

Encerrado temporariamente  
Rua Jardim do Regedor, 50, Lisboa  
T. (+351) 910 518 030  
regedor@lismarketing.pt  
www.visitlisboa.com

### LUGAGGE @ CITY CENTER

Rua da Misericórdia,  
14, loja 27, Lisboa  
T. (+351) 213 470 585/962 330 645  
henry@luggageatcitycenter.com  
www.luggageatcitycenter.com

### LUGGAGE STORAGE LISBON

Rua do Alecrim, 26, R/C, Lisboa  
T. (+351) 213 471 458  
info@luggagestoragelisbon.com  
www.luggagestoragelisbon.com

### PICKUP LUGGAGE

Rua Cidade de Nampula, 2A, Lisboa  
T. (+351) 218 511 351  
info@pickupluggage.com  
www.pickupluggage.com

## DE AUTOCARRO

### BARRAQUEIRO TRANSPORTES

Av. Santos e Castro, Lisboa  
T. (+351) 217 511 600  
rodest@rodest.pt  
www.barraqueirotransportes.pt

**CARRISTUR**

**LISBOA CARD PARTNER**

Autocarro panorâmico e elétricos antigos, acompanhados de uma apresentação multilingue. Todos os dias.

T. (+351) 213 613 193

geral@carristur.pt

www.carristur.pt

**REDE NACIONAL DE EXPRESSOS**

Praça Marechal Humberto Delgado, Estrada das Laranjeiras, Lisboa

T. (+351) 213 581 472

financeira@rne.pt

www.rede-expressos.pt

**FORA DE LISBOA**

**SCOTTURB**

Rua de São Francisco, 660, Adroana, Alcábidede, Cascais

T. (+351) 214 699 100

scotturb@scotturb.com

www.scotturb.com

**DE COMBOIO**

**FERTAGUS**

**LISBOA CARD PARTNER**

Estação do Pragal, porta 23, Almada

T. (+351) 211 066 302

fertagus@fertagus.pt

www.fertagus.pt

**TRANSPORTE COM CONDUTOR**

**AMIROAD – LUXURY TRANSPORTS**

Rua Professor Abel Salazar, Lote 7, São João Talha

T. (+351) 914 075 830

amiroad@amiroad.pt

www.amiroad.pt

**BEDRIVEN**

Av. Severiano Falcão, 3, Prior Velho

T. (+351) 220 102 268

reservas@choicecar.pt

www.bedriven.pt

**CAR2U**

Rua Eng. Nobre Guedes, 19, 6.º Esq., Lisboa

T. (+351) 938 143 583

rp@car2u.pt

www.car2u.pt

**COIMBRA AIRPORT SHUTTLE**

Parque Industrial de Taveiro, Lote 8, Taveiro

T. (+351) 304 505 304

coimbra@airportshuttle.pt

www.airportshuttle.pt

**FREDBUS**

Estrada da Circunvalação,

Lote 15A, Loja 2, Lisboa

T. (+351) 213 879 302

fredauto@fredauto.com

www.fredauto.com

**GOLD COMPASS**

Rua de Entrecampos, 30A, Lisboa

T. (+351) 910 275 640

bookings@goldcompass.pt

www.goldcompass.pt

**GOLD LIMOUSINE**

Av. Almeida Garrett, 4, Alfragide

T. (+351) 919 398 004

info@goldlimousine.pt

www.goldlimousine.pt

**JETLIMO**

Rua Eng. Manuel Rocha, Edif. Brasil, Loja 6, Lisboa

T. (+351) 218 459 370

mail@jetlimo.pt

www.jetlimo.pt

**LIMOUSINES.PT**

Rua de São Domingos

à Lapa, 101, Lisboa

geral@limousines.pt

www.limousines.pt

**LIMOUTRAVEL CHAUFFER SERVICE**

Rua Dom João II, 20, 1.º, Queluz de Baixo

T. (+351) 967 001 700

limoutravel@gmail.com

www.limoutravel.com

**LISBON FANCYTOUR**

Alameda dos Oceanos, 91, 0 A, Lisboa

T. (+351) 964 829 610

info@lisbonfancytour.pt

www.lisbonfancytour.pt

**LUGGIT**

Transferes de bagagens.

hello@luggit.app

luggit.app

**PRIVATELANE**

Quinta da Bela Vista, 7B, R/C, Frielas

T. (+351) 915 224 064

info@privatelane.pt

www.privatelane.pt

**SPECIALIMO TRAVEL GROUP**

Azinhaga dos Lameiros,

15, Armazém 3A, Lisboa

T. (+351) 217 552 861

info@specialimo.com

www.specialimo.com

**SMARTBUS**

Rua José Travassos, 15B, Lisboa

T. (+351) 919 598 010

geral@smartbus.pt

www.smartbus.pt

**TEMPO VIP - VOLTARUS**

Rua do Açúcar, 76,

Armazém 8, Lisboa

T. (+351) 918 328 179

geral@tempovip.com

www.tempovip.com

**TETRA RÁPIDO**

Rua Leite de Vasconcelos, 72B, Lisboa

T. (+351) 962 613 065

tetrarapido@gmail.com

**TOUR-LINE**

Rua Martin Luther King, 5C, Lisboa

T. (+351) 933 658 491

geral@tour-line.pt

www.tour-line.pt

**RENT A CAR**

**AVIS BUDGET GROUP EMEA**

Av. Severiano Falcão, 9, Prior Velho

T. (+351) 217 547 800

marketing@avis-portugal.pt

www.avis.com.pt

**CAEL**

Rua Braamcamp, 52A, Lisboa

T. (+351) 213 839 700

rentacar@cael.pt

www.cael.pt

**HARLEY-DAVIDSON LISBOA**

Rua Vitor Hugo, 16F, Lisboa

T. (+351) 219 156 790

comercial@hdlisboa.com

www.hdlisboa.com

**HERTZ**

Av. Severiano Falcão,  
7-7A, Prior Velho  
T. (+351) 219 426 300  
reservas@hertz.pt  
www.hertz.pt

**OLIVAUTO**

Av. São João de Deus, 37A, Lisboa  
T. (+351) 218 414 000  
geral@olivauto.pt  
www.olivauto.pt

**PORTUGALRENT**

Rua Professor Moisés Amzalak,  
4, A/B/C, Lisboa  
T. (+351) 217 169 388  
reservas@portugalrent.com  
www.portugalrent.com

**SIXT RENT-A-CAR**

Av. Severiano Falcão, Lote 2, Fração C  
Edifício Ambiente, Prior Velho  
reservations@sixt.pt  
www.sixt.pt

**VERMATIS**

Av. do Brasil, 92 C, Lisboa  
T. (+351) 938 388 844  
vermatis.lisbon@gmail.com  
vermatis.negócio.site

**OUTROS****BIKEIBERIA**

Largo do Corpo Santo, 5, Lisboa  
T. (+351) 213 470 347/969 630 369  
info@bikeiberia.com  
www.bikeiberia.com

**COOLTRA**

Rua da Madalena, 216, Lisboa  
T. (+351) 912 524 241  
info@cooltra.com  
www.cooltra.com

**LISBON POINT**

Rua dos Bacalhóiros, 14D, Lisboa  
T. (+351) 924 478 387  
info@lisbonpoint.com  
www.lisbonpoint.com

**MOTOEXPLORERS**

Rua Francisco Lyon de Castro,  
14C, Lisboa  
T. (+351) 210 143 101  
mail@motoexplorer.com  
www.motoexplorers.com

**PARQUES DE ESTACIONAMENTO****CALÇADA DO COMBRO**

Calçada do Combro, 70-78, Lisboa  
T. (+351) 211 163 060  
www.emel.pt

**PORTAS DO SOL**

Beco de Sta. Helena, Miradouro  
das Portas do Sol, Alfama, Lisboa  
T. (+351) 211 163 060  
www.emel.pt

**CHÃO DO LOUREIRO**

Largo da Atafona e Calçada Marquês  
de Tancos, Lisboa  
T. (+351) 211 163 060  
www.emel.pt

**PELO AR****EXQUISITE TRIPS**

Praceta Ferreira Borges, 10, R/C Esq.,  
Amadora  
T. (+351) 968 701 497  
virtuousland2022@gmail.com  
www.exquisite-trips.com

**LISBON HELICOPTERS**

Passeio Marítimo de Algés, Heliporto  
(Junto à Torre de controlo de tráfego  
aéreo), Algés  
T. (+351) 962 966 834/917 225 995  
info@lisbonhelicopters.com  
www.lisbonhelicopters.com

**DE BARCO****À GRANDE-WATER X WATER**

Experiences in Portugal  
Doca de Santo Amaro,  
Armazém 3, Lisboa  
T. (+351) 214 668 808  
reservas@waterx.co.pt  
www.waterx.co.pt

**À VELA PASSEIOS**

Doca Recreio das Fontainhas, Setúbal  
T. (+351) 966178 529  
avelapasseios@gmail.com  
www.avelapasseios.com

**ANTHIA DIVING CENTER**

Porto de Abrigo de Sesimbra,  
Loja 1, Sesimbra  
T. (+351) 212 443 472  
info@anthiadiving.com  
www.anthiadiving.com

**AQUARAMA**

Porto de Abrigo de Sesimbra  
T. (+351) 965 263 157  
info@aquarama.pt  
www.aquarama.pt

**BARCO CONFEITARIA NACIONAL**

Cais da Princesa  
(à Torre de Belém), Lisboa  
T. (+351) 911 798 595  
info@confeitariainacional.com

**BOATCENTER**

Trem Naval Santa Catarina, Edif.  
Boatcenter, EN 10-4, Setúbal  
T. (+351) 212 387 066  
info@boatcenter.pt  
www.boatcenter.pt

**CARRISTUR****LISBOA CARD PARTNER**

T. (+351) 213 613 193  
www.yellowbustours.com

**DREAMBOATS**

Rua Dr. Pereira Coutinho, 474 B,  
Amoreira, Alcabideche  
T. (+351) 914 256 002  
dreamboats@dreamboats.com.pt  
www.dreamboats.com.pt

**FRS****LISBOA CARD PARTNER**

Av. da Liberdade, 38, 2.º, Lisboa  
T. (+351) 210 201 565  
info@frs-portugal.pt  
www.frs-portugal.pt

**GO FISHING PORTUGAL**

Almada Business Center  
Rua Marcos de Assunção,  
7 E, Almada  
T. (+351) 212 742 292  
info@gofishing.pt  
www.gofishing.pt

**HALIOTIS**

Casal da Ponte, Atouguia da Baleia,  
Peniche  
T. (+351) 262 781 160  
peniche@haliotis.pt  
www.haliotis.pt

**HIPPOTRIP****LISBOA CARD PARTNER**

Rua do Açúcar, 76,  
Armazém 23, Lisboa  
T. (+351) 211 922 030  
info@hippotrip.com  
www.hippotrip.com



**IL SANTO BOAT TOURS LISBON**

Doca da Marinha, Av. Infante D.  
Henrique, Lisboa  
T. (+351) 965 131 494  
alessandro@ilsanto.net  
https://ilsanto.net/

**LISBOAT****LISBOA CARD PARTNER**

Hop on Hop off no Tejo  
Cais de Embarque/Desembarque  
Cais da Princesa  
(junto à Torre de Belém)  
Cais do Sodré (Terminal Fluvial)  
T. (+351) 918 374 808  
elvira.ramos@miraclehorizon.pt

**LISBON BY BOAT****LISBOA CARD PARTNER**

Doca de Belém, Lisboa  
T. (+351) 933 914 740/1/2/3  
lisbonbyboat@gmail.com  
www.lisbonbyboat.com

**NOSSO TEJO****LISBOA CARD PARTNER**

Estação Sul e Sueste  
Av. Infante Dom Henrique, 1B, Lisboa  
T. (+351) 910 501 012  
info@nossotejo.pt  
www.nossotejo.pt

**LISBON SIGHT SAILING**

Doca do Bom Sucesso, Belém  
T. (+351) 216 051 078  
info@lisbonsightsailing.com  
www.lisbonsightsailing.com

**OCEANSCAPE**

Travessa da Horta, 6, Lisboa  
T. (+351) 935 279 577  
ines@oceanscape.pt  
www.oceanscape.pt

**ONDAS DE ANGELO**

Doca de Santo Amaro, Lisboa  
T. (+351) 932 573 798  
info@ondasdeangelo.com  
www.ondasdeangelo.com

**PACIFICO CRUISES**

Av. D. Dinis, 68-A, C.C. Oceano,  
Loja 75, Odivelas  
T. (+351) 925 131 456  
pacificocruises.reservas@gmail.com  
www.pacificocruises.pt

**PALMAYACHTS****LISBOA CARD PARTNER**

Av. Brasília, Doca de Belém, Lisboa  
T. (+351) 937 065 280  
info@palmayachts.pt  
www.palmayachts.pt

**PORTUGAL DIVE**

Av. Estados Unidos da América, 2,  
Porta 3, 2.ªA, Lisboa  
T. (+351) 964 643 858  
arlindo.serrao@portugaldive.com  
www.portugaldive.com

**ROTAS DO SAL**

Tróia  
T. (+351) 938 122 190  
info@rotasdosal.pt  
www.rotasdosal.pt

**SADO ARRÁBIDA****LISBOA CARD PARTNER**

CCI 3700, Carrasqueira, Comporta  
T. (+351) 919 558 535  
geral@sadoarrabida.pt  
www.sadoarrabida.pt

**SEAE0-TOURS****LISBOA CARD PARTNER**

Av. Brasília, Doca de Santo Amaro,  
Gate 3, Lisboa  
T. (+351) 919 195 486  
info@seae0-tours.pt  
www.seae0-tours.pt

**SEALIFE LOVERS**

Rua Fran Pacheco, 62, Setúbal  
T. (+351) 265 418 935  
geral@sealifelovers.com  
www.sealifelovers.com

**SEAVENTY**

Rua Marcelino Mesquita, 11,  
Alto de Santa Catarina, Linda-a-Velha  
info@seaventy.pt  
www.seaventy.pt

**SEAVIEW NAUTICAL EVENTS**

Páteo Alfacinha, Rua do Guarda Jóias,  
44, Lisboa  
T. (+351) 962 444 919  
info@seaview.pt  
www.seaview.pt

**SETÚBAL ALIVE****LISBOA CARD PARTNER**

Av. Baía de Setúbal, Doca das  
Fontainhas, Setúbal  
T. (+351) 967 622 469  
setubalalive@gmail.com  
www.setubalalive.com

**TAGUS CRUISES**

Edifício Vela Latina, Loja 10 (ext),  
Doca do Bom Sucesso, Lisboa  
T. (+351) 925 610 034  
taguscruises@taguscruises.com  
www.taguscruises.com

**TRULY AMAZING**

Praceta João Villaret, 1,  
Costa de Caparica  
T. (+351) 964 015 415  
geral@trulyamazing.pt  
trulyamazing.pt

**VERTIGEM AZUL****LISBOA CARD PARTNER**

Rua Praia da Saúde, 11D,  
Loja 10, Setúbal  
T. (+351) 265 238 000  
vertigemazul@mail.telepac.pt  
www.vertigemazul.com

**YACHT OCEAN CLUB**

Rua da Azinheira, Banda C, 207, Troia  
T. (+351) 937 614 223  
geral@yachtocceanclub.pt  
yachtocceanclub.pt

**WILD CAT**

T. (+351) 212 439 281  
info@veltagus.com  
www.veltagus.com

**POR TERRA****0 STRESS 100 RELAX**

Rua Tomé de Sousa, 333, Azeitão  
T. +351 925 481 192  
nelson.santos@snqtb.pt

**ABC TRAVEL**

Praceta Coelho Seabra, 4, Damaia  
T. (+351) 918 206 330  
info@abctravel.pt  
www.abctravel.pt

**ACC TOURS**

Rua Alexandre Braga,  
29, 3.º Esq., Lisboa  
T. (+351) 912 892 897  
info@acctours.pt  
www.acctours.pt

## DESCOBRIR LISBOA

### ALFACINHA LX

T. (+351) 924 042 059  
info@alfacinhalx.com  
www.alfacinhalx.com

### AROUND LISBON

Rua 1.º de Maio, 22, Buraca  
T. (+351) 963 934 487  
info@aroundlisbon.pt  
www.aroundlisbon.pt

### AVENIDAS INVERTIDAS LDA

Rua Nova da Trindade, 2, 3.º, Lisboa  
T. (+351) 962 961 304  
reservas@avenidas.pt  
www.avenidas.pt

### BADGER TOURS

Estrada Nacional, 379, Lisboa  
T. (+351) 212 686 001  
badger.tours@texugauto.com  
www.texugauto.com

### BIKES&COMPANY

Rua dos Douradores, 16, Lisboa  
T. (+351) 210 965 030  
reservations@boostportugal.com  
www.bikes-company.com

### BIRDS & NATURE TOURS

Birdwatching Tours  
T. (+351) 913 299 990  
booking@birds.pt  
www.birds.pt

### BSLDRIVERS

Rua Paz, 5A, Loures  
T. (+351) 963 199 993  
geral@memoriasemuralhas.pt  
www.memoriasemuralhas.pt

### BY MORAZZO TOURS

Travessa da Padeira, 2, Assafora,  
São João das Lampas  
T. (+351) 918 507 885  
bymorazzotours@gmail.com

### CAMINHANDO

Rua da Ribatejana, 7, A-de-Freire  
T. (+351) 966 589 269  
joserodrigues@caminhando.pt  
www.caminhando.pt

### CARAMELA

Rua Herminio Cardoso Guerra, CCI,  
1104, Lagoa do Calvo  
T. (+351) 969 467 974  
merceariacaramela@gmail.com

### CELINA TOURS

Av. Estados Unidos da América, 142,  
1.º Dto., Lisboa  
T. (+351) 919 946 213  
info@celina-tours.com  
www.celina-tours.com

### CITYRAMA & GRAY LINE

#### LISBOA CARD PARTNER

Rua Forças Armadas,  
Lote 21, Camarate  
T. (+351) 213 191 090  
circuitos@cityrama.pt  
www.cityrama.com

### COMBOIO TURÍSTICO DE SINTRA

Volta do Duche, Sintra  
T. (+351) 918 258 001  
geral@comboiodesintra.pt  
www.comboiodesintra.pt

### COOLTOUR LISBON

#### LISBOA CARD PARTNER

Travessa Miguel Verdial, 14 B, Lisboa  
T. (+351) 914 520 956  
info.lisbon@thecooltours.com  
www.thecooltours.com

### CREATIVE STAR EVENTOS

Av. das Acácias, 41, Loja C, Parede  
T. (+351) 211 319 629  
daniela.m@creative-star.pt  
www.creative-star.com.pt

### DISCOVER LISBON

Rua da Atalaia, 204, Lisboa  
T. (+351) 933 483 634  
info@discoverlisbon.org  
www.discoverlisbon.org

### DIVE CLUB CIPREIA

Edifício Clube Naval  
– Porto de Abrigo, Sesimbra  
T. (+351) 218 435 580  
info@diveclubcipreia.com  
www.diveclubcipreia.com

### DOURO ACIMA

#### LISBOA CARD PARTNER

Rua Professor Henrique de Barros,  
9C e 9D, Prior Velho  
T. (+351) 222 006 418  
geral@douroacima.pt  
www.douroacima.pt

### ECO TUK TOURS

Rua dos Douradores, 16, Lisboa  
T. (+351) 914 925 450/  
/(+351) 914 925 472  
info@ecotuktours.com  
www.ecotuktours.com

### ESSÊNCIA DA LATITUDE

Rua Paul Harris, 3, 2.º C, Lisboa  
T. (+351) 938 164 042  
geral@essenciadalatitude.com  
www.essenciadalatitude.com

### ESTRELA D'ALVA TOURS

#### LISBOA CARD PARTNER

Av. da República, 97, R/C, Lisboa  
T. (+351) 967 852 921  
filomena.farinha@estreladalva.pt  
www.estreladalva.pt

### GO TO GO - TOURS

Rua Prof. Mira Fernandes,  
11 R/C Esq., Lisboa  
T. (+351) 963 366 006  
gotogolisbon@gmail.com

### HAPPY TRAILS PORTUGAL

Av. Brasília, Estação Fluvial de Belém,  
Lisboa  
T. (+351) 935 042 074  
info@happytrailsportugal.com  
https://happytrailsportugal.com/

### HI LISBON WALKING TOURS

Largo Professor Pulido Valente,  
16, 2.º Esq., Linda-a-Velha  
T. (+351) 939 102 917  
hilisbonwalkingtours@gmail.com  
www.hilisbonwalkingtours.com

### INSIDE LISBON TOURS

#### LISBOA CARD PARTNER

Campo Pequeno, 48, 6.º Dto., Lisboa  
T. (+351) 211 914 545  
info@insidelisbon.com  
www.insidelisbon.com

### LIMOUTOURS

Rua 25 de Abril, 12,  
Bairro dos Marinheiros, Setúbal  
T. (+351) 917 720 565  
limoutours@gmail.com

### LIMOUTRAVEL CHAUFFER SERVICE

Rua D. João II, 20, 1.º, Queluz de Baixo  
T. (+351) 967 001 700  
limoutravel@gmail.com  
www.limoutravel.com

**LISAWAY TOURS & RENT**

Rua do Cais de Santarém, 28 R/C,  
Lisboa  
T. (+351) 963 263 141  
lisawaytours@gmail.com

**LISBOA TOURS PASSEIOS  
TURISTICOS**

Rua Prof. Agostinho da Silva, 3, 2.<sup>a</sup>  
Cave Dir., Mem Martins, Sintra  
T. (+351) 962 807 223  
info@lisboatours.com.pt  
www.lisboatours.com.pt

**LISBOA AUTÊNTICA**

Rua de São Julião,  
12, 1.º Frente, Lisboa  
T. (+351) 913 221 790  
info@lisboaautentica.com  
www.lisboaautentica.com

**LISBON BIKE TOUR & OUTDOORS**

Largo Ana de Castro Osório,  
1, 1.º D, Caxias  
T. (+351) 912 272 300  
info@lisbonbiketour.com  
www.lisbonbiketour.com

**LISBON BY SEGWAY**

Rua dos Douradores, 16, Lisboa  
T. (+351) 210 965 030  
lisboa@lisbonbysegway.com  
www.lisbonbysegway.com

**LISBON DESTINATION TOURS****LISBOA CARD PARTNER**

Largo Duque do Cadaval, 17, Lisboa  
T. (+351) 210 997 735/914 860 702  
info@lisbondestinationtours.com  
www.lisbondestinationtours.com

**LISBON WALKER****LISBOA CARD PARTNER**

Rua do Jardim do Tabaco,  
126, Sobreloja, Lisboa  
T. (+351) 218 861 840  
info@lisbonwalker.com  
www.lisbonwalker.com

**LITTLE LISBON – LISBON FOR KIDS**

Rua Henrique Alves, nº 1, 1.º C, Lisboa  
T. (+351) 912 800 647  
info@lisbonforkids.com  
www.lisbonforkids.com

**LOCAL TUK TUK**

Edifício Aviz, Av. Fontes Pereira  
de Melo, 35, 4.ºA, Lisboa  
T. (+351) 210 118 282  
F. (+351) 212 460 971  
lisboa@localtuktuk.com  
www.localtuktuk.com

**MADN TOURS**

Rua Quinta do Jacinto, 23,  
3.º Dto., Lisboa  
T. (+351) 934 177 531  
info@touritalianolisbona.com  
www.touritalianolisbona.com

**MY LISBON TOURS**

Av. Óscar Monteiro Torres, 60, 2D, Lisboa  
T. (+351) 910 874 714  
info@mylisbontours.com  
www.mylisbontours.com

**NATURWAY****LISBOA CARD PARTNER**

Rua Professor Eduardo Araújo Coelho,  
4, Estúdio B, Lisboa  
T. (+351) 213 918 090  
geral@naturway.pt  
www.naturway.pt

**ONCE UPON A DAY**

EN 10 KM 33,5, Setúbal  
T. (+351) 213 254 040  
estevalda@gmail.com

**ORIGINAL LISBON TOURS**

Travessa dos Lagares, 16, 2.º, Lisboa  
T. (+351) 916 060 768  
originalxtours@gmail.com  
www.lisbon-chillout-freetour.com

**PIC MY DAY**

Rua Viriato, 27, 5.ºC, Lisboa  
T. (+351) 213 521 100  
geral@picmyday.pt  
www.picmyday.pt

**PORTUGAL ROTAS E TOURS**

Azinhaga dos Lameiros,  
15, Armazém 3A, Lisboa  
T. (+351) 217 552 861  
tours@portugalrotasetours.com  
www.portugalrotasetours.com

**PORTUGAL EXPERT**

T. (+351) 912 991 664  
info@portugalexpert.pt  
portugalexpert.pt/

**PORTUGUESE FOR A DAY TOURS**

Rua David Lopes, 29, R/C Esq., Lisboa  
T. (+351) 913 958 803  
info@portugueseforalldaytours.com  
www.portugueseforalldaytours.com

**RED LIDER**

Rua Eng. Rui Nogueira Simões, 4, 2.º  
Esq, Malveira  
T. (+351) 215 888 765  
je@travellider.com  
www.travellider.com

**SAL**

Av. Bento Gonçalves, 9, 2.º Esq.,  
Setúbal  
T. (+351) 919 361 725  
sal@sal.pt  
www.sal.pt

**SALAMALEQUES**

Rua Jorge Nunes, 2, Sesimbra  
T. (+351) 212 231 724  
geral@salamaleques.pt  
www.salamaleques.pt

**SANDEMANS NEW EUROPE TOURS**

Rua Arco Marquês Alegrete,  
2, Palácio dos Aboimo  
1100-034 Lisboa  
info@neweuropetours.eu  
www.newlisbontours.com

**SEGWAY TEJO**

Rua das Olarias, 35, Lisboa  
T. (+351) 964 483 321  
segwaytejo@tejotourism.pt  
www.tejotourism.pt

**SELECTION TOURS****LISBOA CARD PARTNER**

Rua Tierno Galvan, 9, Lisboa  
T. (+351) 965 802 459  
tours@selectiontours.com  
www.selectiontours.com

**SITGO**

Rua Mário Dionísio, 9A, Lisboa  
T. (+351) 936 127 609  
operations@sitgo.pt  
www.sitgo.pt

**SMARTBUS**

Rua José Travassos, 15 B, Lisboa  
T. (+351) 919 598 010  
geral@smartbus.pt  
www.smartbus.pt

## DESCOBRIR LISBOA

### SMART SIGHTSEEING

Rua do Comércio, 170, Lisboa  
T. (+351) 913 912 163  
info@smartsightseeing.pt  
www.smartsightseeing.pt

### SPINACH TOURS

Rua do Crucifixo, 86, 3.º Dto, Lisboa  
T: (+351) 213 461 206  
spinach@spinach.global

### TÁ NO IR

Estrada do Macieira, 2, C/V Esq., Sintra  
T. (+351) 969 051 959  
geral@tanoir.com.pt  
www.tanoir.com.pt

### TAKE LISBOA FREE TOURS

Rua João do Outeiro, 58 R/C, Lisboa  
T. (+351) 914 059 080  
hello@takefreetours.com  
www.takefreetours.com

### TEJO TOURS

Rua das Olarias, 35, Lisboa  
T. (+351) 964 483 321  
tejotours@tejotourism.pt  
www.tejotourism.pt

### TIME TRAVELLERS

Av. General Roçadas,  
157, 8.º, Lisboa  
T. (+351) 965 107 138  
geral@timetravellers.pt  
www.timetravellers.pt

### TOURS OF MY LIFE

Av. Rio de Janeiro, 18, 1.º Dto., Lisboa  
T. (+351) 912 816 661  
toursofmylife.lisbon@gmail.com  
www.toursofmylife.com

### TUGATRIPS

Rua Vale da Carrasqueira, 9, 3.º, Ericeira  
T. (+351) 911 146 146  
geral@tugatrips.com  
www.tugatrips.com

### TUKGUIDE PORTUGAL

#### LISBOA CARD PARTNER

Rua do Instituto Industrial, 18, Lisboa  
T. (+351) 919 920 000  
reservas@tukguideportugal.pt  
www.tukguideportugal.pt

### TUK TUK TEJO

Rua das Olarias, 35, Lisboa  
T. (+351) 964 483 321  
tuktuktejo@tejotourism.pt  
www.tejotourism.pt

### TUPER

Rua Almirante Barroso, 13, 2.º, Lisboa  
T. (+351) 213 511 750  
geral@tuper.pt  
www.tuper.pt

### UBTUK

Calçada da Tapada,  
110, 1.º Esq., Lisboa  
T. (+351) 933 302 666  
hugofranco@rbridge.pt  
www.ubtuk.pt

### VAN TOUR WAY OF LIFE

Costa do Castelo, 12, 3.º Dto., Lisboa  
T. (+33) 662 805 114  
vantour.wol@gmail.com  
<https://www.vantour-wol.com/>

### VANELLUS

Rua Marcelino Mesquita,  
11, Loja 4, Escritório 1, Linda-a-Velha  
T. (+351) 213 632 048  
vanellus.geral@gmail.com  
vanellus.pt

### VERTENTE NATURAL

#### LISBOA CARD PARTNER

Apartado 1077, Santana, Sesimbra  
T. (+351) 210 848 919  
info@vertentenatural.com  
www.vertentenatural.com

### VOX CITY TOURS

#### LISBOA CARD PARTNER

Rua dos Douradores, 16, Lisboa  
T. (+351) 925 549 106  
vox@boostportugal.com  
www.portugalcitytours.com

### WALKBOX SELF-GUIDED TOURS

Alameda Alto da Barra, 32, Oeiras  
T. (+351) 916 193 008  
hello@walkboxapp.com  
www.walkboxapp.com

### WEEKEND TREASURE

Rua Almirante Sarmento Rodrigues,  
6, 7.ºB, Lisboa  
T. (+351) 917 067 679  
info@weekendtreasure.pt  
www.weekendtreasure.pt

### WELCOME MADEIRA

Rua Prof. Henrique de Barros,  
9C-9D, Lisboa  
T. (+351) 225 100 529  
geral@welcomemadeira.pt  
www.welcomemadeira.pt

### WE WORK LIFE

Rua José Lopes Casquilho, Cond.  
Cerrado da Eira, Casa 4, Murteira,  
Loures  
T. (+351) 916 655 075  
juliogouveia\_2@hotmail.com  
www.lifetravel.pt

## SURF

### SURF PRO SURF SCHOOL

Praia da Mata/Praia do Norte,  
Costa da Caparica  
T. (+351) 939 219 023  
surfprosurfschool@gmail.com  
www.surfpro.pt

## OUTRAS MODALIDADES DESPORTIVAS

### OFFROAD CENTER BIANCHI PRATA

Rua 13 de Maio, Carregado  
T. (+351) 911 564 347  
offroadcenter\_carregado@  
bianchiprata.com  
www.bianchiprata.com

**ACADEMIA DE GOLFE DE LISBOA**

Azinhaga das Galhardas, Lisboa  
T. (+351) 217 960 108  
www.academiadegolfedelisboa.pt

**CLUBE DE GOLFE DO PAÇO DO LUMIAR**

Rua Formozinho Sanchez, 79, Lisboa  
T. (+351) 217 591 719  
www.golfepacodolumiar.pt

**FORA DE LISBOA****BELAS CLUBE DE CAMPO**

Alameda do Aqeduto,  
Club House, Belas  
T. (+351) 219 626 640  
www.belasclubedecampo.pt

**CAMPO DE GOLFE DO MONTADO**

Urbanização Golfe do Montado,  
Algeruz, Palmela  
T. (+351) 265 708 150  
www.montadoresort.com

**AROEIRA PINES CLASSIC E AROEIRA CHALLENGE**

Herdade da Aroeira,  
Charneca da Caparica  
T. (+351) 212 979 110  
www.aroeira.com

**CLUBE DE GOLFE DA QUINTA DA MARINHA**

Quinta da Marinha, Rua Clube,  
Casa 36, Cascais  
T. (+351) 214 860 180  
www.quintadamarinha.com

**DOLCE CAMPO REAL**

Dolce Campo Real,  
Rua do Campo, Turcifal  
T. (+351) 261 960 900  
www.dolcecamporeal.com

**GOLF ALDEIA DOS CAPUCHOS**

Largo Aldeia dos Capuchos,  
Costa da Caparica  
T. (+351) 212 909 046  
golf@cpcaparicalisbon.com  
www.golfaldeiadoscapuchos.com

**GOLF DO ESTORIL**

Av. da República, Estoril  
T. (+351) 214 680 176  
www.palacioestorilhotel.com

**GUARDIAN SUCESSO GOLF**

Bom Sucesso, Vau, Óbidos  
T. (+351) 262 965 310  
www.guardiangolf.net

**LISBON SPORTS CLUB**

Casal da Carregueira, Belas  
T. (+351) 214 310 077  
www.lisbonclub.com

**OEIRAS GOLF E RESIDENCE**

Av. Casal de Cabanas,  
Lote 140, Barcarena  
T. (+351) 965 002 755  
www.orizontegolf.com

**OITAVOS DUNES - NATURAL LINKS GOLF**

Quinta da Marinha,  
Casa da Quinta, 25, Cascais  
T. (+351) 214 860 000  
www.oitavosdunes.pt

**PENHA LONGA GOLF**

Campo Atlântico  
Estrada da Lagoa Azul, Linhó, Sintra  
T. (+351) 219 249 031  
www.penhalonga.pt

**PESTANA BELOURA GOLFE**

Rua das Sesmarias, 3,  
Quinta da Beloura  
T. (+351) 219 106 350  
www.pestanagolf.com

**PRAIA D'EL REY GOLF & BEACH RESORT**

Av. Dona Inês de Castro, 1,  
Vale das Janelas, Amoreira, Óbidos  
T. (+351) 262 099 587  
www.praia-del-rey.com

**QUINTA DO PERU GOLF & COUNTRY CLUB**

Alameda da Serra, 2,  
Quinta do Conde, Sesimbra  
T. (+351) 212 134 320  
quintadoperu@reformosa.com  
www.clubgolfquintadoperu.com

**RIBAGOLFE LAKES E RIBAGOLFE OAKS**

Vargem Fresca, EN 119,  
Infantado Samora Correia  
T. (+351) 263 930 040  
www.ribagolfe.pt

**ROYAL ÓBIDOS GOLFE RESORT**

Cabeço da Serra, Vau, Óbidos  
T. (+351) 262 960 241  
www.royalobidos.com

**TROIAGOLF CHAMPIONSHIP COURSE**

Tróia Golf, Carvalhal, Tróia  
T. (+351) 265 494 024  
www.troiagolf.com

**WESTCLIFFS**

Av. Inês de Castro, 1, Óbidos,  
T. (+351) 262 905 152  
www.westcliffs.com

## COMPRAS

### CENTROS COMERCIAIS E GRANDES ARMAZÉNS

#### AMOREIRAS SHOPPING CENTER LISBOA CARD PARTNER

Av. Engenheiro Duarte Pacheco,  
Lisboa  
T. (+351) 213 810 200  
www.amoreiras.com

#### ARMAZÉNS DO CHIADO

Rua do Carmo, 2, Lisboa  
T. (+351) 213 210 600  
armazensdochiado@multi.eu  
www.armazensdochiado.com

#### CASA DA GUIA

Estrada Nacional 247,  
Quinta São José da Guia, Cascais  
T. (+351) 214 843 215  
www.casadaguaia.com

#### CENTRO COLOMBO

Av. Lusíada, Lisboa  
T. (+351) 217 113 636  
www.colombo.pt

#### CENTRO COMERCIAL CAMPO PEQUENO

Centro Lazer Campo Pequeno, Lisboa  
T. (+351) 217 998 450  
galeriacomercial@campopequeno.com  
www.campopequeno.com

#### CENTRO VASCO DA GAMA

Av. Dom João II, 40, Lisboa  
T. (+351) 218 930 600  
centrovascodagama@sonaesierra.com  
www.centrovascodagama.pt

#### EL CORTE INGLÉS DEPARTMENT STORES LISBOA CARD PARTNER

Av. António Augusto de Aguiar,  
31, Lisboa  
T. (+351) 213 171 700  
relacoespublicas@elcorteingles.pt  
www.elcorteingles.pt

#### FREEPOR LISBOA FASHION OUTLET LISBOA CARD PARTNER

Av. Euro 2004, Alcochete  
T. (+351) 212 343 501  
freepor.info@viaoutlets.com  
www.freepor.fashionoutlet.pt

### GASTRONOMIA E VINHOS

#### ADEGA MÃE

Estrada Nacional 8, Carvalhal,  
Torres Vedras  
T. (+351) 261 950 100  
geral@adegamae.pt  
www.adegamae.pt

#### CASA CADAVAL

Rua Vasco da Gama, Muge  
T. (+351) 243 588 040  
geral@casacadaval.pt  
www.casacadaval.pt

#### CASA SANTOS LIMA

Quinta da Boavista, Aldeia Galega  
da Merceana, Alenquer, Torres Vedras  
T. (+351) 263 760 621  
geral@casasantoslima.com  
www.casantoslima.com

#### COMISSÃO VITIVINÍCOLA DA REGIÃO DE LISBOA

Rua Cândido dos Reis,  
1, Torres Vedras  
T. (+351) 261 316 724  
cvr.lisboa@mail.telepac.pt  
www.vinhosdelisboa.com

#### COMISSÃO REGIONAL DE VINHOS DA PENÍNSULA DE SETÚBAL

BlueBiz – Parque Empresarial  
da Península de Setúbal, Estrada Vale  
da Rosa, Edifício VII, R/C e Piso 1,  
Ala Nascente, Setúbal  
T. (+351) 212 337 100/212 337 108  
geral@cvr-psetubal.com  
www.vinhosdapeninsuladesetubal.org

#### FILIPE PALHOÇA VINHOS

E.N. 5, KM 24.8, CCI 6520, Quinta da  
Invejosa, Poceirão  
T. (+351) 265 995 886  
geral@filipepalhoca.pt  
www.filipepalhoca.pt

#### GARRAFEIRA NACIONAL

Rua de Santa Justa, 18, Lisboa  
T. (+351) 218 879 080  
info@garrafeiranacional.com  
www.garrafeiranacional.com

#### MANZWINE

Largo da Praça, 8A, Cheleiros  
T. (+351) 214 269 710  
info@manzwine.com  
www.manzwine.com

#### QUINTA DE SANT'ANA

Rua Direita, 3, Gradil, Mafra  
T. (+351) 261 963 550  
geral@quintadesanta-na.com  
www.quintadesantana.com

#### QUINTA DO SANGUINHAL

Quinta das Cerejeiras,  
Apartado 5, Bombarral  
T. (+351) 262 609 190  
info@vinhos-sanguinhal.pt  
www.vinhos-sanguinhal.pt

#### ROTA DE VINHOS DA PENÍNSULA DE SETÚBAL

Casa Mãe da Rota de Vinhos,  
Largo de São João Baptista, Palmela  
T. (+351) 212 334 398  
info@rotavinhossetubal.com  
www.rotavinhossetubal.com

#### SINGULARTRIPS

Av. Óscar Monteiro Torres,  
20, 2.º E, Lisboa  
T. (+351) 212 69 69 40/964 30 63 10  
singulartrips@gmail.com  
www.singulartrips.com

#### TAYLOR'S PORT

Rua Cais de Santarém, 4-6-8, Lisboa  
T. (+351) 218 863 105  
sprovas.lx.taylor@taylor.pt  
www.taylor.pt

#### VINIPTUGAL LISBOA CARD PARTNER

Rua Mouzinho da Silveira, 5, Lisboa  
T. (+351) 213 569 890  
sala.ogival@viniportugal.pt  
www.viniportugal.pt

#### WINE WITH A VIEW

Travessa do Fiuza, 39,  
porta 3, Lisboa  
T. (+351) 939 315 778  
barbara@winewithaview.pt  
winewithaview.pt

## SOUVENIRS

#### ELÉCTRICO DE LISBOA

Miniatura original à escala  
T. (+351) 914 980 251  
electricodelisboa@hotmail.com

**LISBOA SHOP****LISBOA CARD PARTNER**

Rua do Arsenal, 7-15, Lisboa  
T. (+351) 210 312 802  
info@lismarketing.pt  
www.visitlisboa.com

**LIVRARIA****BAOBÁ LIVRARIA**

Rua Tomás da Anunciação,  
26 B, Lisboa  
T. (+351) 211 928 317  
livraria@orfeunegro.org

**MODA****OUTRA FACE DA LUA**

Rua da Assunção, 22, Lisboa  
T. (+351) 218 863 430  
baixa@aoutrafacedalua.com  
www.aoutrafacedalua.com

**BOUTIQUE DOS RELÓGIOS****ARTAVENIDA**

Av. da Liberdade, 194 C, Lisboa  
T. (+351) 932 565 301  
tempus@tempus.pt  
www.boutiquedodosrelogios.pt

**JOALHARIA****JOALHARIA FERREIRA MARQUES**

Praça Dom Pedro IV, 7-9, Lisboa  
T. (+351) 213 423 723  
joferreiramarques@gmail.com

**ÓTICA****OLHAR DE PRATA**

Av. Fontes Pereira de Melo, 21, Lisboa  
T. (+351) 213 513 230  
olhardeprata@gmail.com  
www.olhardeprata.pt

**PERFUMARIA****PERFUMES E COMPANHIA****(LOJA ROSSIO)**

Praça Dom Pedro IV, 45-50, Lisboa  
T. (+351) 211 554 480  
lojaonline@perfumesecompanhia.pt  
www.perfumesecompanhia.pt



### Madonna

---

7 de novembro; às 20:30; Altice Arena; Parque das Nações (metro: Oriente | autocarros: 26B, 208, 210, 705, 708, 725, 728, 744, 759, 782 | comboio: Oriente). Entradas: de 180 a 255 euros. Mais informação em: [ritmoseblues.pt](http://ritmoseblues.pt)

---

Madonna, a artista a solo mais bem-sucedida de todos os tempos, considerada por muitos a “rainha do pop” aceitou o desafio de apresentar um repertório repleto de mais de 40 anos de grandes êxitos, “The Celebration Tour”. Em digressão mundial, tem paragem obrigatória em Lisboa, local onde chegou a residir durante três anos. O espetáculo propõe visitar todo o percurso artístico de Madonna ao longo de quatro décadas e homenagear a cidade de Nova Iorque, onde começou a sua carreira musical. Em palco ao lado de Mannonna estará o convidado especial Bob the Drag Queen a.k.a. Caldwell Tidicue.



### Titãs Encontro

---

3 de novembro; às 21:30; Altice Arena; Parque das Nações (metro: Oriente | autocarros: 26B, 208, 210, 705, 708, 725, 728, 744, 759, 782 | comboio: Oriente). Entradas: de 45 a 100 euros. Mais informação em: [arena.altice.pt](http://arena.altice.pt)

---

A comemoração dos 40 anos de carreira da maior banda de rock do Brasil tem passagem por Lisboa. A digressão “Titãs – Encontro” apresenta um repertório de hits, com canções interpretadas pelos diferentes vocalistas. Para este espetáculo, Arnaldo Antunes, Branco Mello, Charles Gavin, Nando Reis, Paulo Miklos, Sérgio Britto e Tony Bellotto, os sete músicos da formação clássica da banda juntam-se em palco, num momento épico de cultura brasileira.



# Pack Lisboa Interactiva

## Pack Lisbonne Interactive

Poupe  
Réduction  
**15%**



## Arco da Rua Augusta

*Arc de la Rua Augusta*

Rua Augusta, nº 4 • 1100-053 Lisboa  
info@lismarketing.pt • www.visitlisboa.com



## LISBOA STORY CENTRE

Terreiro do Paço, nº 78 a 81 • 1100-148 Lisboa  
www.lisboastorycentre.pt

Adultos 9 €  
Adultes

Seniores/estudantes 7 €  
Séniors/étudiants

Crianças até 5 anos Gratis  
Enfants – de 5 ans Gratuit

Crianças 6 a 15 anos 5 €  
Enfants de 6 à 15 ans

**Todos os dias das 10h às 19h**  
**Tous les jours de 10h à 19h**

PATRIMÓNIO  
CULTURAL





### Melanie Martinez

---

30 de novembro; às 20:00; Sagres Campo Pequeno; Campo Pequeno (metro: Campo Pequeno).

Entradas: de 32 a 49,50 euros. Mais informação em: [sagrescampopequeno.pt](http://sagrescampopequeno.pt)

---

“Portal Tour” é o nome da digressão que Melanie Martinez está a apresentar. O fenómeno da pop e artista multiplatinada vai atuar exclusivamente como a sua nova criatura sobrenatural renascida do seu alter ego “Cry Baby”. A tournée celebra também a chegada de um novo álbum, *PORTALS*, que tem vindo a somar fãs por todo o mundo. *PORTALS* tornou-se uma sensação global, alcançando o top 10 das várias tabelas mundiais. Os singles «VOID» e “DEATH”, foram as primeiras canções originais de Martinez a estreiar-se no *Billboard Hot 100*.

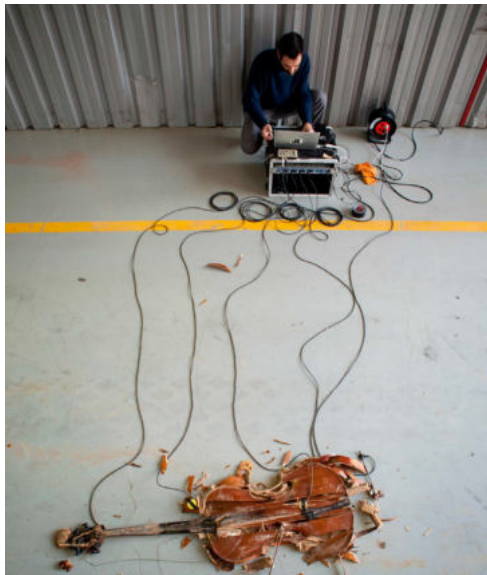

### Ricardo Jacinto

#### O Rapto de Europa (# 2)

---

3 de novembro; às 21:00; Centro Cultural de Belém; Praça do Império (autocarros: 28, 714, 727, 729, 751 | elétrico: 15 | comboio: linha de cascais, estação Belém). Entradas: 10 euros. Mais informação em: [ccb.pt](http://ccb.pt)

---

É entre géneros e tipologias que Ricardo Jacinto desenvolve a sua prática artística. “O Rapto de Europa (# 2)” é uma performance e uma instalação sonora. Uma peça que dá continuidade à colaboração entre Ricardo Jacinto e Arkadi Zaides. Este trabalho conjunto concretiza-se numa cenografia-instrumental que evoca questões geopolíticas através do conceito “fronteiras”. É composta por dois corpos escultóricos que reproduzem o desenho das costas da Grécia e Turquia, por onde a travessia de refugiados em embarcações foi mais intensa. O dispositivo presente é ativado pelo artista através de uma *performance*, seguindo-se uma série de ressonâncias gritantes de *feedback* que resultam do contato manipulado entre as duas estruturas.



## The Elton John Experience

3 de novembro; às 22:00; Sagres Campo Pequeno; Campo Pequeno (metro: Campo Pequeno). Entradas: de 20 a 55 euros. Mais informação em: [sagrescampopequeno.pt](http://sagrescampopequeno.pt)

The Elton John Experience convida todos os fãs de Elton John a viajar pelo repertório e pelas icónicas melodias da lenda viva da história da música. Paul Maxwell, que alia semelhanças entre a sua voz e a do artista homenageado, com o seu toque de piano, faz-se acompanhar por um conjunto de artistas também estes dotados de grande sensibilidade musical para um espetáculo inspirado na Red Piano Las Vegas Tour, na digressão australiana e nos arranjos do Royal Opera House Concert. Neste concerto, a intemporalidade de Elton John vai entoar-se através de um percurso que não vai deixar de fora os grandes êxitos do cantor.

## Tito Paris

10 de novembro; às 21:30; Coliseu de Lisboa; Rua das Portas de Santo Antão, 96 (metro: Avenida). Entradas: de 15 a 40 euros. Mais informação em: [coliseulisboa.com](http://coliseulisboa.com)

Tito Paris celebra 40 anos de palcos com um concerto muito especial. O artista, cuja carreira de sucesso teve início no seio de uma família dedicada à música é considerado um dos maiores marcos culturais de Cabo Verde. A sua musicalidade abraça a diversidade e o multiculturalismo onde cabe o imenso mundo lusófono. O artista que muito tem contribuído para a criação de pontes culturais apresenta-se ao vivo para partilhar em palco todas as influências e vivências de quatro décadas, chamando ainda alguns convidados especiais.



## Nabucco

5 de novembro; às 21:00; Coliseu de Lisboa; Rua das Portas de Santo Antão, 96 (metro: Avenida). Entradas: de 40 a 60 euros. Mais informação em: [coliseulisboa.com](http://coliseulisboa.com)

“Nabucco”, a terceira ópera de Giuseppe Verdi, escrita em 1842, está dividida em quatro atos e tem lugar nas ruínas da moderna Palmira contando a história do rei Nabucodonosor II da Babilônia que defrontou os hebreus e saqueou a cidade. Interpretada pela Hesperian Symphony Orchestra, a ópera conta a história de Nabucco, pai de Abigail e Fenena. Abigail descobre não ser filha de Nabucco, mas sim uma escrava adotiva e jura vingança. Nabucco proclama-se não só Rei, mas também Deus dos hebreus, sendo castigado pela sua irreverência e atingido por um raio que lhe faz cair a coroa. Aproveitando-se das demonstrações de loucura do rei, Abigail proclama-se soberana absoluta, condenando os hebreus à morte. Fenena, no entanto, converte-se ao judaísmo e é levada ao cadafalso. Nabucco tenta socorrê-la e ordena a destruição do templo do ídolo assírio e decreta liberdade imediata para os hebreus. Abigail aparece arrependida, mas apesar de implorar perdão é envenenada e cai sem vida, enquanto Zaccaria coroa Nabucco como rei dos judeus.



## Maria da Fonte

12 de novembro; às 17:00; Centro Cultural de Belém; Praça do Império (autocarros: 28, 714, 727, 729, 751 | elétrico: 15 | comboio: linha de cascais, estação Belém). Entradas: de 28 a 112 euros. Mais informação em: [ccb.pt](http://ccb.pt)

“Maria da Fonte” é uma operata cômica e satírica ao estilo da Geração 70, é da autoria de Augusto Machado e foi estreada no Teatro da Trindade em 1879. Apesar de o texto original não ter chegado aos dias de hoje, o atual autor do libreto, Ricardo Neves-Neves apresenta a heroína popular, Maria da Fonte, como uma mulher intensa, corajosa, não deixando cair as maranhas originais. A intriga, interpretada pelo Coro do Teatro Nacional de São Carlos e pela Orquestra Sinfónica Portuguesa, desenrola-se sob o mote de uma traição que envolve Maria da Fonte, o seu amante Ludovino, um agricultor rico, e a sua irmã, Joana. Junta-se à ação uma conspiração entre o administrador local, Vilar, e o abade Cortições, que se subentende ser pai de Maria da Fonte e de Joana, para enviar os rapazes para o exército combater a ralé.

EXPERIÊNCIA PILAR  
**7**  
PONTE 25 DE ABRIL  
BRIDGE  
EXPERIENCE

# VENHA VER A PONTE 25 DE ABRIL COMO NUNCA A VIU

Adultos	5,50 €
Sénior/Estudante	3,70 €
Crianças até 5 anos	Grátis
Grupos (mín. 10 pessoas)	4 €
<b>Realidade Virtual</b>	1,5 €

A bilheteira encerra 30m antes da hora de fecho do equipamento



714, 727, 732, 751



15

Todos os dias: 10h - 18h

Tel. +351 910 169 622

reservas pilar7@lismarketing.pt

[www.visitlisboa.com](http://www.visitlisboa.com)



---

# Cão sem Plumas

---

21 a 23 de novembro; às 21:30; Teatro Tivoli BBVA; Av. da Liberdade, 182-188 (metro: Avenida).

Entradas: de 20 a 40 euros. Mais informação em: [teatrotivolibbva.pt](http://teatrotivolibbva.pt)

---

Vencedora do 'Oscar da dança', em 2018, o prestigiado *Prix Benois de la Danse*, a reconhecida companhia brasileira Deborah Colker apresenta "Cão sem Plumas", um espetáculo inspirado no poema de João Cabral de Melo Neto com o mesmo título, publicado em 1950. O poema acompanha o percurso do rio Capibaribe, que corta parte do estado de Pernambuco, no Nordeste do Brasil. Mostra a pobreza da população ribeirinha, o descanso das elites, bem como a vida no mangue. Este espetáculo, explicitamente brasileiro, mistura em palco música, projeções e dançarinos cobertos de pó, procurando explorar a beleza e a cultura desta região.

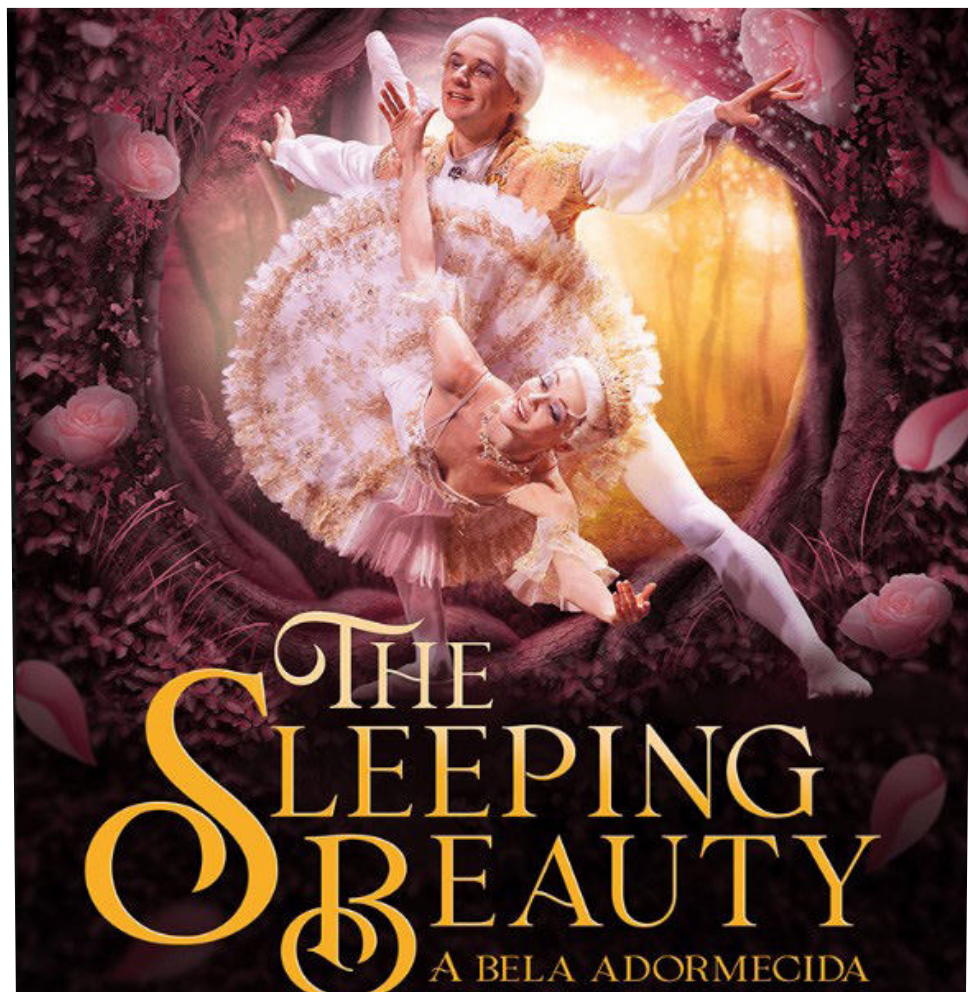

## A Bela adormecida

26 de novembro; às 17:00; Coliseu de Lisboa; Rua das Portas de Santo Antão, 96 (metro: Restauradores).  
Entradas: de 25 a 38 euros. Mais informação em: [coliseulisboa.com](http://coliseulisboa.com)

O mundo encantado dos castelos, princesas, florestas e fadas volta a subir ao palco do Coliseu de Lisboa ao som das melodias compostas por Piotr Tchaikovsky. Marcado pelo romantismo e pelo lirismo, o bailado é dividido em prólogo e dois atos, coloca à prova a interpretação dos bailarinos internacionais, provenientes de nove nacionalidades diferentes e coreografados por Marius Petipa. A relação entre a música e a coreografia é perfeita e cria uma simbiose genial que faz desta peça uma das obras mais emblemáticas da dança clássica.



### Bazar Diplomático

---

3 e 4 de novembro; das 11:00 às 19:00; Centro de Congressos de Lisboa; Praça das Indústrias, 1 (autocarros: 15E, 73B, 201, 714, 727, 732, 751).  
Entrada: 2 euros. Mais informação em: [afdp.blog](https://afdp.blog)

---

As embaixadas acreditadas em Portugal e a Associação das Famílias dos Diplomatas Portugueses organizam anualmente um bazar diplomático que contempla a participação de 40 embaixadas, as regiões autónomas dos Açores e da Madeira e algumas organizações internacionais. Neste evento, apresentam-se produtos típicos e preparam-se receitas tradicionais para serem vendidos no Espaço Gourmet. São 2 dias de festa com várias manifestações culturais e gastronómicas que permitem uma volta ao mundo e compras originais. Parte das receitas revertem a favor de instituições de solidariedade, sendo esta a oportunidade que os diplomatas estrangeiros colocados em Portugal têm para colaborar efetivamente em causas nacionais.



### Feira de Outono Arte & Antiguidades

---

De 15 e 19 de novembro; de quarta a sábado; das 13:00 às 21:00; domingo, 13:00 às 19:00; Sociedade Nacional de Belas Artes; Rua Barata Salgueiro, 36 (metro: Avenida). Entradas: 7 euros, individual; 12 euros, bilhete duplo. Mais informação em: [snba.pt](https://snba.pt)

---

A Associação Portuguesa dos Antiquários volta a promover a Feira de Outono – Arte e Antiguidades em Lisboa. Um certame dedicado à arte contemporânea e às antiguidades que traz a palco reputados antiquários e galeristas portugueses que aceitam o desafio de apresentar as suas melhores peças, submetendo-as, na véspera da abertura da feira, a uma Comissão de peritagem idónea composta por reconhecidos pintores, conservadores de museus e críticos de arte. Criada como objetivo colmatar a inexistência de uma feira de referência na capital, com a garantia de qualidade da Associação Portuguesa dos Antiquários, esta feira pretende ainda chegar a novos públicos, promovendo a troca de opiniões, histórias e o contacto direto e mais personalizado entre os antiquários e os visitantes.





# Jean Paul Gaultier

## Fashion Freak Show

8, 9, 10 de novembro; às 21:00; 11 de novembro; às 16:00 e às 21:00; 12 de novembro; às 16:00;  
Sagres Campo Pequeno; Campo Pequeno (metro: Campo Pequeno). Entradas: de 35 a 300 euros.  
Mais informação em: [sagrescampopequeno.pt](http://sagrescampopequeno.pt)

O Fashion Freak Show é uma produção artística escrita e dirigida pelo designer de moda Jean Paul Gaultier inspirado na sua vida e carreira. Para esta celebração musical, o designer francês apresenta algumas das suas peças mais icónicas de alta-costura, entre outros modelos criados exclusivamente para o espetáculo, num cenário repleto de elementos multimédia e efeitos visuais. Excentricidade, sexualidade, escândalo e exuberância apresentam-se num ritmo frenético, alegre e divertido, espelhando as características mais icónicas do designer ao mesmo tempo que em palco são recriados os desfiles de moda e os momentos mais importantes da vida do *showman* francês, desde a infância à ascensão no mundo da alta-costura.



# Lisbon Art Weekend

---

De 9 a 12 de novembro; em vários espaços da cidade. Entrada livre.

Mais informação em: [lisbonartweekend.com](http://lisbonartweekend.com)

---

Lisboa recebe mais um fim de semana para celebrar a arte contemporânea com o Lisbon Art Weekend. Com mais de 30 galerias a participar, este evento pretende proporcionar a todo o tipo de público a oportunidade de conhecer e visitar o cenário artístico contemporâneo urbano de Lisboa ao mesmo tempo que permite assistir a obras de arte e performances expostas ou a acontecer nos seus habitats naturais. Com o intuito de contribuir para o fortalecimento e a fluidez do cenário artístico contemporâneo, o Lisbon Art Weekend procura ainda oferecer um espaço de discussão artística através da fusão de uma diversidade de espaços de arte, como galerias, espaços de artistas, coleções de arte privadas, museus e projetos públicos dedicados às artes.

# NAVEGUE ATÉ AO TEMPO DAS CARAVELAS



Visite o Lisboa Story Centre  
e descubra o ambiente  
da Lisboa quinhentista.

#### HORÁRIO

Todos os dias das 10h às 19h  
(Última entrada às 18h)

#### MORADA

Terreiro do Paço, 78 | 81  
1100-148 Lisboa

#### E-MAIL

[info@lisboastorycentre.pt](mailto:info@lisboastorycentre.pt)



# Descubra por si



---

## Lisboa e o Terramoto de 1755

---

Há mais de **260 anos Lisboa** tremeu sem igual com um sismo que destruiu grande parte do centro da cidade de então. O Terramoto 1755 foi a mais destrutiva catástrofe natural a atingir o país, mas simultaneamente o mote que conduziu à criação de uma Lisboa mais ordenada e modernizada.

A famosa baixa pombalina ganha forma e nome após ter sido particularmente devastada e reconstruída pela orientação do ministro do reino, Marquês de Pombal. Além da arquitetura que a capital ganhou, ainda hoje é possível encontrar alguns vestígios do Terramoto. São disso exemplo, as ruínas do Convento do Carmo. Construído no ano de 1389 e impulsionado pela devoção religiosa de D. Nuno Álvares Pereira, foi erguido sobre a colina que faz fronteira ao castelo de S. Jorge e, pela sua grandeza e monumentalidade, rivalizava com a Sé de Lisboa. Ao longo dos séculos, foi recebendo vários acrescentos e alterações, adaptando-se a novos gostos e estilos arquitetónicos, tornando o monumento numa das mais ricas construções de Lisboa. Com o sismo e



o incêndio que lavrou no interior, o edifício viu-se gravemente danificado e, apesar de se terem iniciado obras de restauro, estas nunca chegaram a ser completadas, tendo-se optado, já no século XIX, por não continuar a reconstrução, mantendo em exposição o estilo romântico e as suas ruínas.

Este fenómeno natural marcou Lisboa profundamente, sendo ainda hoje um tema lembrado e até tópico de debate. Há inclusivamente vários equipamentos socioculturais onde é possível conhecer de forma lúdica e didática a história do dia 1 de novembro de 1755. É disso exemplo o Lisboa Story Center, que se encontra no Terreiro do Paço e oferece aos visitantes 60 minutos de uma viagem aos acontecimentos mais icónicos de Lisboa, de forma divertida, mas sem fugir ao rigor histórico. Através de um audioguia, a viagem no tempo é enriquecida com apresentações de relatos e cenários dramáticos fiéis à época. Este episódio em particular é reproduzido através de um teatro e complementado com a subida ao primeiro piso, onde se encontra uma maquete interativa que permite visualizar acontecimentos mediante o local onde estes ocorreram.

Mais recentemente, foi criada uma nova experiência turística sobre este acontecimento histórico, o Quake, o Museu do Terramoto de Lisboa. Na visita de hora e meia há painéis informativos e estações interativas com informação complementar. De sala em sala, as projeções

de luzes, sons e até cheiros envolvem os visitantes. O auge da visita é sentido no cenário da igreja, onde, com recurso a “vídeo mapping” e efeitos especiais, se assiste à missa e se vive a verdadeira experiência do terramoto. Foi durante a homília do dia de Todos os Santos que se sentiu o sismo. A este seguiram-se vários incêndios proporcionados pelas velas acesas nas igrejas. Aqui, os visitantes passam pela experiência de sentir o chão tremer, observar o fogo e sentir o seu calor, bem como os salpicos que assolaram a cidade provenientes do tsunami que se seguiu. A este momento, seguem-se salas que revelam a reconstrução de Lisboa, bem como o papel de Marquês de Pombal.

Para quem procura uma atividade ainda mais lúdica pode optar por um scape room no papel do ministro do reino. The Escape Hunt Experience é uma aventura para jogar em equipa com dois a cinco elementos, onde, de desafio em desafio, se descobrem novas pistas que levam à resolução de um problema. Em “O Grande Terramoto de Lisboa”, um dos temas do jogo, os participantes interpretam o papel de Marquês de Pombal, tendo de salvar o maior número de vidas possível, vivenciando a história enquanto personagens no centro da ação.

Visite Lisboa com outros olhos, conheça melhor a história que deu origem a grande parte da arquitetura que hoje caracteriza a capital portuguesa.

Descubra por si.



### Di Vetro

---

Até 31 de dezembro; de segunda a sexta; das 10:00 às 17:00; Prime Matter Gallery; Rua da Madalena, 87 (autocarros: 10B, 207, 208, 711, 732, 736, 737, 746, 759, 760, 774, 783, 794 | elétricos: 12E, 28). Entrada livre. Mais informação em: [primematter.net](http://primematter.net)

---

Di Vetro é uma exposição que revela uma visão transversal da materialidade do vidro e das suas capacidades infinitas. Esta ode às forças criativas do universo é também uma viagem que tem início na idade de ouro refletida em obras do veneziano Andrea Zilio, passando à modernidade através dos vasos Azoici de Emmanuel Babled, fundador da galeria e culminando com formas fluidas em peças como The Act of a Line de Marijke De Cock, artista e designer de joias para a Dries Van Noten.



### Vita Prima. Santo António em Portugal

---

Até 31 de dezembro; de terça a domingo; das 10:00 às 18:00; Museu de Lisboa; Palácio Pimenta, Campo Grande, 245 (metro: Campo Grande | autocarros: 701, 717, 731, 735, 736, 738, 747, 750, 755, 767, 778, 783, 796, 798). Entradas: 3 euros. Mais informação em: [museudelisboa.pt](http://museudelisboa.pt)

---

Vita Prima. Santo António em Portugal pretende ser uma viagem pela vida do jovem Fernando de Bulhões. Santo António teve duas vidas com ponto de viragem na adesão à Ordem dos Frades Menores. Se por um lado, em Itália e França, é mais conhecido como pregador e professor desta Ordem, por outro, em Portugal, a tradição oral tratou de preservar a memória da infância e juventude desta figura. Esta exposição é uma proposta para entender como o santo e os valores a si associados (sacos e profanos) se tornaram pilares identitários de Lisboa.



## Japão: Festas e Tradições

Até 31 de dezembro; de terça-feira a domingo; das 10:00 às 18:00; Museu do Oriente; Av. Brasília, Doca de Alcântara (autocarros: 712, 713, 714, 727, 742, 751, 756, 728, 732, 760, 720, 738 | elétricos: 15E, 18E | comboio: Cascais, estação Alcântara-Mar). Entradas: 6 euros.

Mais informação em: [foriente.pt](http://foriente.pt)

A celebração do Ano Novo, as festas dos Rapazes e das Raparigas, os rituais de purificação, de proteção e os funerários, assim como os cultos de fertilidade e as cerimónias de final de ano são algumas das festas e rituais do Japão, um país repleto de tradições religiosas com origem sobretudo no Xintoísmo, aos quais se juntaram práticas de Budismo e Cristianismo. A exposição "Japão: Festas e Tradições" propõe uma viagem imersiva a estas festividades. Entre cenografias, recriações de altares e espaços de culto, os objetos de devoção, estatuetas e gravuras, há mais de 1500 peças para conhecer.



## O Castelo Surrealista de Mário Cesariny

Até 19 de fevereiro de 2024; de quarta a segunda; das 10:00 às 19:00; MAAT – Museu de Arte, Arquitetura e Tecnologia; Av. Brasília (comboio: linha de Cascais, estação Belém | autocarros: 728, 714, 727, 729, 751 | elétrico: 15). Entradas: geral, 11 euros.

Mais informação em: [maat.pt](http://maat.pt)

"O Castelo Surrealista de Mário Cesariny" é uma exposição que celebra o centenário da figura mais importante do surrealismo em Portugal. Inspirada no livro que Cesariny dedicou à vida e obra de Vieira da Silva e Árpád Szenes e cujo título que busca inspiração ao primeiro manifesto surrealista de André Breton, a exposição procurou comemorar a vida e obra poética e plástica no contexto dos tempos e reunir obras díspares que Cesariny reivindicava como fonte de inspiração dos artistas que conhecia, bem como retratos que lhe foram feitos, as culturas que admirava, os amantes que conheceu e os objetos de que se rodeava.



## Plug in Joana Vasconcelos

---

Até 11 de março de 2024; de quarta a segunda; das 12:00 às 18:00; MAAT – Museu de Arte, Arquitetura e Tecnologia;  
Av. Brasília (comboio: linha de Cascais, estação Belém | autocarros: 728, 714, 727, 729, 751 | elétrico: 15).

Entradas: geral, 11 euros. Mais informação em: [maat.pt](http://maat.pt)

---

“Plug-in” é a mais recente exposição de Joana Vasconcelos que ocupa os edifícios MAAT Central e MAAT Gallery e que reúne obras inéditas, peças icónicas junto de obras da Coleção de Arte Fundação EDP. No MAAT Gallery é possível encontrar a inédita “Drag Race” (2023), “War Games” (2011), duas peças que marcaram presença no Guggenheim de Bilbao e que são apresentadas pela primeira vez em Lisboa: “I’ll Be Your Mirror” (2019) e o gigantesco “anel Solitário” (2018), que será instalado no exterior do museu, bem como a tentacular escultura têxtil “Valkyrie Octopus” criada em 2015 para o MGM Macau e exposta pela primeira vez na Europa, suspensa na Galeria Oval do MAAT. No espaço MAAT Central estará a obra “Árvore da Vida” (2023), criada no contexto da Temporada Cruzada Portugal-França e adaptada agora à Sala dos Geradores da Central Tejo.





## Berlinde de Bruyckere

Até 10 de março de 2024; de terça a domingo; das 10:00 às 19:00; última entrada às 18:30; MAC/CCB; Praça do Império (autocarros: 28, 714,727,729,751 | elétrico:15 | comboio: linha de cascais; estação: Belém). Entradas: 5 euros, geral. Mais informação em: [ccb.pt](http://ccb.pt)

A artista belga Berlinde de Bruyckere, que tem marcado o seu percurso artístico com o desenvolvimento de um importante trabalho nos campos da escultura e do desenho, expõe pela primeira vez num museu em Portugal uma mostra especificamente concebida para a inauguração do Museu de Arte Contemporânea do Centro Cultural de Belém. Trata-se de um trabalho que contempla duas performances de Romeu Runa e que se centra na figura do anjo enquanto criatura intermediária em que se investem questões contemporâneas de género, metamorfose e meditação.



## Bordalo em Trânsito

Até junho de 2024; de terça a domingo; das 10:00 às 18:00; Museu Bordalo Pinheiro (metro: Campo Grande | autocarros: 701, 717, 731, 735, 736, 747, 767, 778, 783, 796, 798, 206, 207). Entrada: 2 euros. Mais informação em: [museubordalopinheiro.pt](http://museubordalopinheiro.pt)

"Bordalo em Trânsito" é um convite a caminhar ao longo do percurso da obra artística de Rafael Bordalo Pinheiro. Numa exposição dividida em três núcleos, é possível fazer uma leitura plural do talento e criatividade do artista à luz do presente, mantendo em mente que espírito crítico e o humor podem ser os aliados perfeitos para a construção de uma cidadania ativa, participada, construtiva. Em "Bordalo ao espelho", o autorretrato ganha protagonismo. O artista apresenta-se transfigura-se e desafia o sentido de observação. Em "Zé Povinho Identidade e Política", apresenta-se a maior criação do artista: o Zé Povinho, a representação simbólica do povo português. Por fim, "Bordalo à Mesa", apresenta um tema que era querido ao artista, a gastronomia. Neste núcleo são representados registos gráficos e peças de cerâmica de opulência real.

PROPRIEDADE

TURISMO DE LISBOA  
T. +351 210 312 700  
Fax: +351 210 312 899  
www.visitlisboa.com  
atl@visitlisboa.com  
NIF: 501 880 160



DIRETORA

PAULA OLIVEIRA

N.º 327 | NOVEMBRO 2023

PUBLICIDADE

LISMARKETING  
info@lismarketing.pt  
T. (+351) 210 312 800

EDITOR | REDAÇÃO



Edifício Lisboa Oriente  
Av. Infante D. Henrique, 333 H, 49  
1800-282 Lisboa  
T. (+351) 218 508 110  
Fax: (+351) 218 530 426  
lpmcom@lpmcom.pt

SECRETÁRIA

Ana Paula Pais  
T. (+351) 218 508 110  
followmelisboa@lpmcom.pt

Órgãos sociais/titulares do capital social e estatuto editorial disponíveis em: [www.visitlisboa.com](http://www.visitlisboa.com)

As informações sobre espetáculos e equipamentos são facultadas pelas organizações dos mesmos. Desta forma, o editor encontra-se isento de responsabilidade em caso de cancelamento, tanto dos programas como das atuações, assim como qualquer possível alteração de datas, horários e conteúdos.



# Urban [R]evolution

Até 3 de dezembro; todos os dias; das 10:30 às 19:30; Cordoaria Nacional; Av. da Índia (autocarros: 728, 3701). Entradas: de segunda a sexta, 13 euros, geral; 10 euros, estudantes e seniores; sábados, domingos e feriados; 15 euros, geral; 12 euros, estudantes e seniores. Mais informação em: [urbanrevolution.pt](http://urbanrevolution.pt)

Urban [R]evolution é a maior exposição nacional de arte urbana. Com uma dimensão, diversidade e componente experiencial, reúne 18 artistas portugueses e estrangeiros sob a curadoria de Pauline Foessel e Pedro Alonzo. Com instalações originais, narra-se o desenvolvimento da arte urbana, desde a sua fase inicial, na forma de graffiti e pinturas no metro, até à consagrada *street art*. Os vários núcleos expositivos foram intervenções diretamente por cada artista durante o processo de montagem. Foram criadas várias áreas imersivas em exclusivo para esta mostra, transformando-se a Cordoaria num espaço que reflete os diversos estilos e técnicas que evoluíram desde a génese da arte urbana até ao presente.

## CHAVES DE OURO DE PORTUGAL

Les Clefs d'Or Portugal - The Golden Keys  
Portuguese Concierge Association



Professionals at  
your Concierge Desk  
to help and give you  
the best service

[www.chavesdeouro.org](http://www.chavesdeouro.org)



Aberto todos os dias das 10 às 18h

## Museu do Tesouro Real. Joias da Coroa



MUSEU  
TESOURO  
REAL

PALÁCIO  
NACIONAL  
DA AJUDA

**PATRIMÓNIO  
CULTURAL**  
Direção-Geral do Património Cultural



Palácio Nacional da Ajuda - Lisboa