

viaggiesapori

www.viaggiesapori.it

Il mensile di chi viaggia con gusto

Campania

Da Paestum a Palinuro,
la magia del Tirreno

GLI ITINERARI

DOLOMITI

Dolci montagne
del Bellunese

SLOVENIA

La nuova Ljubljana

SICILIA

Selvaggia Linosa

VENEZIA

Il piccolo mondo
del Lido

LOMBARDIA

Franciacorta:
vendemmia in bici

30
weekend
golosi
in ITALIA

LE GUIDE

ALBERGHI

Affascinante Lisbona

RISTORANTI

Cene raffinate
nelle Grandi Cantine

PRODOTTO

I fagioli

LIQUORI

Amari ed elisir d'erbe



Publinter - Milano - 02/83400111 - 02/83400112 - 02/83400113 - 02/83400114 - 02/83400115 - 02/83400116 - 02/83400117 - 02/83400118 - 02/83400119 - 02/83400120 - 02/83400121 - 02/83400122 - 02/83400123 - 02/83400124 - 02/83400125 - 02/83400126 - 02/83400127 - 02/83400128 - 02/83400129 - 02/83400130 - 02/83400131 - 02/83400132 - 02/83400133 - 02/83400134 - 02/83400135 - 02/83400136 - 02/83400137 - 02/83400138 - 02/83400139 - 02/83400140 - 02/83400141 - 02/83400142 - 02/83400143 - 02/83400144 - 02/83400145 - 02/83400146 - 02/83400147 - 02/83400148 - 02/83400149 - 02/83400150 - 02/83400151 - 02/83400152 - 02/83400153 - 02/83400154 - 02/83400155 - 02/83400156 - 02/83400157 - 02/83400158 - 02/83400159 - 02/83400160 - 02/83400161 - 02/83400162 - 02/83400163 - 02/83400164 - 02/83400165 - 02/83400166 - 02/83400167 - 02/83400168 - 02/83400169 - 02/83400170 - 02/83400171 - 02/83400172 - 02/83400173 - 02/83400174 - 02/83400175 - 02/83400176 - 02/83400177 - 02/83400178 - 02/83400179 - 02/83400180 - 02/83400181 - 02/83400182 - 02/83400183 - 02/83400184 - 02/83400185 - 02/83400186 - 02/83400187 - 02/83400188 - 02/83400189 - 02/83400190 - 02/83400191 - 02/83400192 - 02/83400193 - 02/83400194 - 02/83400195 - 02/83400196 - 02/83400197 - 02/83400198 - 02/83400199 - 02/83400200

Dal Rossio al Castelo de São Jorge, tra palazzi storici e nuove architetture, dodici indirizzi di charme, per scoprire il nuovo corso della capitale lusitana, vera fucina di cultura



Affascinante Lisbona

Beppe Ceccato - foto Lucio Rossi



SOPRA UNA CAMERA DEL SOLAR DOS MOUROS, IN ALTRI VISTA SULLA CITTÀ DAL METROPOLIS.

Audace, moderna e insieme decadente, ricca di cultura, soprattutto affascinante. Questa è Lisbona, una delle prime città europee ad avere avuto il coraggio di cambiare volto senza snaturare la propria storia. È bello perdersi tra le sue vie monumentali, scoprire scorci, annusare il profumo dell'oceano che arriva trasportato dal Tago. In questo contesto, ecco dodici indirizzi d'ospitalità ben caratterizzati, dall'hotel storico alla pensione, dove un sincero sorriso d'accoglienza vale più di ogni altra cosa, per vivere un soggiorno da veri lisboeti.



Affascinante Lisbona



ESTÁÇÃO CENTRAL. COSTRUITA IN STILE ECLETICO (1887/1890).

HOTEL LISBOA TEJO LA HALL. RISCOTO MIX DI ANTICO E MODERNO.

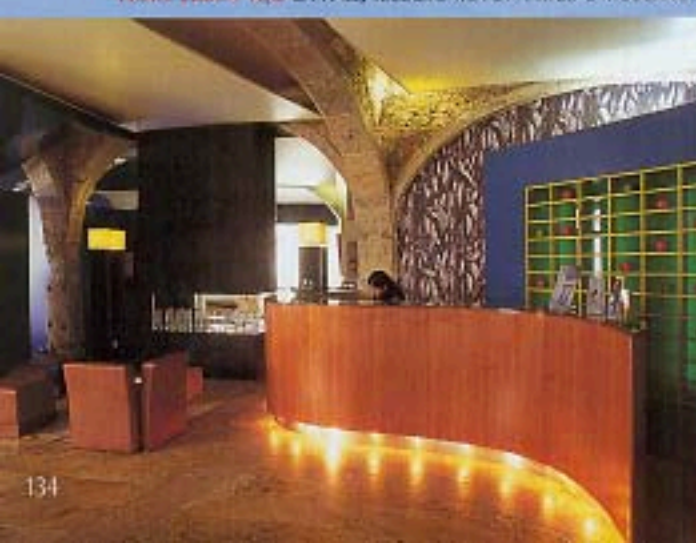

centro

1 Hotel Métropole

Entrando nell'enorme salone, sembra di ritornare indietro di un secolo. Il Métropole, inaugurato nel 1917 con molte più camere, dopo un restauro nel 1993 è stato ridimensionato, ma ha conservato tutta l'atmosfera Belle Epoque, come racconta la direttrice Clara Rodrigues. La posizione dell'albergo è privilegiata: infatti, si affaccia su praça Dom Pedro IV, l'enorme spianata fulcro, il 25 aprile del 1974, della Rivoluzione dei Garofani, che portò alla caduta della dittatura salazarista. Tutto, dalle lampade alle poltroncine, ai divani, ai letti, è originale dell'epoca, anche se non manca l'evoluzione tecnologica: le parti comuni, ad esempio, sono attrezzate con il sistema di collegamento Internet senza fili (wireless) gratuito. Degni di nota i bagni: le porte d'accesso sono a vetri e il pavimento, in granito, contrasta con le mattonelle di porcellana bianche con inserti neri intorno agli specchi.

📍 Praça Dom Pedro IV 30, Lisbona ☎ 00351.21.3219030
FAX 00351.21.3469166 CAMERE 36 DISABILI SI PARCHEGGIO PRIVATO NO ANIMALI NO CARTE DI CREDITO tutte PREZZO da 140 euro la doppia con prima colazione

2 Hotel Lisboa Tejo

Dietro la reception campeggia una foto gigantesca di sardine; nella hall, dove si trova anche il bar e un Internet Point, fanno bella mostra due statue in legno di Santo António e, su tutto, prevale il colore blu. Sono i simboli di Lisbona, spiega Fátima Figueira, assistente di direzione: il pesce azzurro era (ed è ancora) uno dei piatti preferiti dai lisboeti, Sant'Antonio è il santo protettore e il blu è il colore del marchese di Pombal, colui che pagò la ricostruzione della città, dopo il terremoto, nel Settecento. L'Hotel, ristrutturato due anni fa, gioca sul contrasto antico e moderno, sia nelle parti comuni sia nelle camere, arredate con ogni comfort. Belli i pannelli girevoli con gli azulejos di Rugo, uno degli ultimi artisti portoghesi che dipingono ancora a mano le preziose mattonelle. L'albergo, a due passi da praça da Figueira, in pieno centro storico, include il Poço do Borratém, una fonte costruita nel 1552, recuperata dopo anni d'incuria. Lì vicino, in rua dos Douradores 200, un ristorante da annotare: "Granja Velha", una vivace trattoria che propone solo cucina portoghese.

📍 Rua dos Condes de Monsanto 2, Lisbona ☎ 00351.21.8866182
FAX 00351.21.8865163 CAMERE 58 DISABILI SI PARCHEGGIO PRIVATO NO ANIMALI NO CARTE DI CREDITO tutte PREZZO da 120 euro la doppia con prima colazione

3 Pensão Residencial Gerês

Dona Arminda Nogueira è una gioviale signora con un chiodo fisso: la pulizia. La pensione, che gestisce con il marito da 11 anni, prende il nome da una regione selvaggia del Portogallo, Gerês. Le camere, al primo e al secondo piano di un palazzo a due passi dalle piazze Dom Pedro IV e da Figueira, sono arredate con semplicità, ma con grande attenzione (i materassi sono cambiati più volte l'anno). In ogni angolo stupisce, appunto, la pulizia, totale. Per capirlo, basta entrare nei bagni: le fughe delle mattonelle sono immacolate. Degni di nota gli azulejos della scalinata d'accesso, vecchi di 140 anni, e quelli dei corridoi della pensione, dipinti a mano. Non c'è prima colazione, ma dona Arminda consiglia la vicina e golosa "Pastelaria Suíça".

📍 Calçada do Garcia 6, Lisbona ☎ 00351.21.8810497
FAX 00351.21.882006 CAMERE 20 PARCHEGGIO PRIVATO NO ANIMALI NO CARTE DI CREDITO tutte PREZZO da 60 euro la doppia, senza prima colazione

4 Solar dos Mouros

Luis Lemos, 51 anni, pittore, è il proprietario di questo albergo ricavato in una delle torri di guardia del Castello (Torre de Alfóia), appoggiata sulle mura moresche, da cui prende il nome. Luis ha concepito la struttura come una casa: non esiste né hall né reception. Nelle 12 camere, come benvenuto, una bottiglia di Porto d'annata, oltre a libri d'arte e di letture in varie lingue, musica con Cd, televisore e accesso a Internet; ovunque, con sapienza, sono distribuite opere di artisti contemporanei. La vista dalle camere è splendida, rivolta verso il fiume Tago e il Ponte 25 Aprile. Anche la prima colazione (non c'è limite d'orario) è degna del luogo: in una saletta luminosa sono serviti succhi freschi, uova, formaggi, frutta, cereali, tutti provenienti da coltivazioni biologiche, acquistati ogni giorno al mercato. Per chi vuole mangiare uno spuntino (*tapas*), a pochi passi, c'è "Resto": gamberetti e sepioline fritte, il classico *chorizo*, la salsiccia piccante, un bicchiere di birra gelata, seguendo le evoluzioni delle barche a vela sul fiume.

☛ Rua da Milagre de Santo António 6, Lisbona ☎ 00351.21.8854940
 Fax 00351.21.8854945 **CAMERE** 12 **PARCHIEGGIO** privato **NO ANIMALI** **NO CARTE** di credito tutte **PREZZO** da 106 euro la doppia con prima colazione

5 Casa Costa do Castelo

Bisogna prenotare con grande anticipo questo rifugio ricco di fascino e gentilezza. Le tre camere, che presto diventeranno cinque, ricavate all'ultimo piano di un palazzo d'inizio Ottocento dalla facciata e dall'ingresso logorati dal tempo, sono arredate con mobili portoghesi e pezzi d'antiquariato provenienti dall'India e dal Marocco. Il proprietario, João Gorgulho, 36 anni, riceve gli ospiti con semplicità e allegria. Splendido il giardino, posto su tre livelli collegati con scale a chiocciola in ferro battuto, che salgono fin sotto il castello de São Jorge, dove crescono bougainvillee, fichi d'India, viti, fichi, limoni, aranci e da dove si gode uno splendido panorama sulla città. Tutto, dal materiale usato per dipingere le pareti e verniciare i pavimenti in legno, ai materassi, fino ai prodotti della prima colazione, rispetta rigidi dettami biologici. In soggiorno, un impianto stereo permette di ascoltare opere classiche e lirica, con romantica vista sul Tago.

☛ Costa do Castelo 54, Lisbona ☎ 00351.21.8822678
 Fax 00351.21.8822679 **CAMERE** 3 **PARCHIEGGIO** privato **NO ANIMALI** **NO CARTE** di credito **NO** **PREZZO** 75 euro la doppia con prima colazione

6 Albergaria Senhora do Monte

La posizione è invidiabile, vicino alla chiesa di Nossa Senhora da Graça, il cui convento agostiniano, nell'Ottocento, fu trasformato in caserma, e dalla *Feira da Ladra*, secolare mercatino delle pulci, che si tiene tutti i sabati e i martedì nel Campo de Santa Clara (ingresso consigliato dall'Arco de São Vicente, dove ferma lo storico tram 28). L'albergo, gestito da 35 anni dalla stessa famiglia, è un rifugio semplice con arredi standard, ma confortevole, con una terrazza-belvedere che vale l'ospitalità. All'ultimo piano, dove si trova il bar aperto anche a chi non alloggia nell'albergo (16-2 del mattino; il martedì, dalle 19), è un perfetto *miradouro* sulla città. La vista spazia a 360 gradi, sulla Graça, il Castello, la Baixa, praça do Comércio e sul Tago.

☛ Calçada do Monte 39, Graça, Lisbona ☎ 00351.21.8866002
 Fax 00351.21.8877783 **CAMERE** 28 **PARCHIEGGIO** privato **NO ANIMALI** **NO CARTE** di credito tutte **PREZZO** da 100 euro la doppia con prima colazione

Castello de São Jorge



Pensão Gerês in un antico palazzo, a due passi dal Rossio.

Alle spalle del Castello,
indirizzi in palazzi storici
e panorami sul Tago



Casa Costa do Castelo. Una camera in mansarda.

Albergaria Senhora do Monte. Ampio belvedere sulla città.



Graça-Alfama



DOM CARLOS LIBERTY LA SALA DELLA PRIMA COLAZIONE.



RESIDENCIAL ALEGRIA BALCONI FIORITI E STANZE SEMPLICI.

Preziose camere in stile
e arredi ricercati, per vivere
l'atmosfera della Capitale

HOTEL BRITANIA ARREDI IN PERFETTO STILE ANNI QUARANTA.



Liberdade

7 Dom Carlos Liberty

Tanti anni fa si chiamava "Hotel Presidente" ed era uno degli alberghi storici della città, poco lontano dal Rossio e dall'Alfama. Nel maggio dello scorso anno, dopo un lungo lavoro di recupero, è nato il "Dom Carlos Liberty", tre stelle arredato con estrema cura nei particolari e un servizio di grande qualità. A partire dalla sala della prima colazione (dove sono state ricavate anche due postazioni Internet) che, durante il giorno e la sera diventa Honesty Bar; gli ospiti possono servirsi da soli, scegliendo piccola pasticceria, liquori, caffè, panini, annotando su un registro quanto consumato. Da vedere, all'ultimo piano, la piccola, ma attrezzata palestra che, grazie alle ampie vetrate, apre uno splendido panorama sulla città. Nelle camere, la televisione funziona anche da computer, grazie a una tastiera a infrarossi che permette di lavorare dal letto; le luci nei comodini sono doppie, una più forte e una, mirata e più debole, per leggere. Nei bagni, al posto della tenda di protezione per la doccia, ci sono divisori in cristallo.

☛ Rua Alexandre Herculano 13, Lisbona ☎ 00351.21.3173575
Fax 00351.21.3520272 CAMERE 59 PARCHEGGIO PRIVATO sì ANIMALI no CARTE DI CREDITO tutte Prezzo da 104 euro la doppia con prima colazione

8 Hotel Britania

È uno degli indirizzi di charme per eccellenza della Capitale portoghese. Progettato dall'architetto Cassiano Branco negli anni Quaranta, è l'unico albergo di quell'epoca rimasto intatto con il passare del tempo. Anzi, come racconta l'affascinante Ana Alves de Sousa, proprietaria, dopo un attento restauro basato sui progetti di Branco, è stato completato ciò che non era stato fatto ai tempi, come il pesante portone d'ingresso in ferro e vetro. Per la gioia degli estimatori, si può visitare la barberia, dove tutto è originale dell'epoca, dalla poltrona alle lamette da barba, o soffermarsi sulle teche illuminate che espongono piatti di porcellana, stoviglie d'argento del periodo in cui l'albergo, frequentato da artisti, letterati e giocatori di bridge era il lussuoso punto di riferimento per gli intellettuali europei, grazie anche alla moglie del proprietario, Natalia Correia, famosa poetessa lisboeta. Le camere sono arredate diversamente, nelle tonalità d'azzurro, rosa e pesca, e hanno un prezioso pavimento in sughero. Per i golosi, a due passi dall'albergo, nella traversa do Enviado de Inglaterra, c'è un ristorante succulento di pesce, la "Marisqueria Santa Marta".

☛ Rua Rodrigues Sampaio 17, Lisbona ☎ 00351.21.3155016
Fax 00351.21.3155021 CAMERE 30 PARCHEGGIO PRIVATO sì ANIMALI no CARTE DI CREDITO tutte Prezzo da 156 euro la doppia con prima colazione

9 Residencial Alegria

Nell'omonima piazza, a pochi metri dall'avenida da Liberdade, dall'Estação Central della metropolitana e dal Rossio, un indirizzo semplice, pulito, frequentato da famiglie. Ricavato in un bel palazzo storico abbellito da gerani alle finestre, ha 40 camere, tutte rinnovate da un paio d'anni. Alcune hanno conservato quel fascino decadente che bene ha registrato Wim Wenders nel suo film "Lisbon Story". I corridoi per raggiungerle sono un autentico labirinto, ben segnalato. Bella la scala monumentale che sale ai piani superiori.

☛ Praça da Alegria 12, Lisbona ☎ 00351.21.3220670 Fax 00351.21.3478070
CAMERE 40 PARCHEGGIO PRIVATO no ANIMALI sì, di piccola taglia CARTE DI CREDITO tutte Prezzo da 63 euro la doppia con prima colazione

10 Casa de São Mamede

Ha fascino da vendere quest'indirizzo nel Bairro Alto, proprio di fronte alla chiesa di São Mamede e vicino al Giardino Botanico e al Museo della Scienza. La casa, costruita nel 1758 da un alto magistrato portoghese (fu il primo edificio della zona edificato dopo il terremoto che rase al suolo la città), dal 1940 è un indirizzo d'ospitalità ricercato da artisti e scrittori. D'effetto la grande scala centrale, che termina con una vetrata policroma raffigurante São Mamede. Cristina Franco gestisce con amore e determinazione la pensione, arredata nei minimi particolari con mobili soprattutto degli anni Venti e Trenta. Le 28 camere sono grandi, tutte diverse, con mobili e tinte che rispecchiano fedelmente l'epoca degli arredi. Ovunque, salottini, piccoli angoli con poltrone, dove rilassarsi e leggere. Scenografica la camera 101, arredata in stile anni Cinquanta e la 106, arredata con mobili "Dona Maria". La sala della colazione, luminosissima, ha pareti ad azulejos e stucchi. Nel Bairro Alto ci si può concedere una pausa golosa nel "Restaurante Bota Alta" (Rua da Atalaia 122): buona cucina regionale con ottimo rapporto qualità-prezzo.

Rua da Escola Politécnica 159, Lisbona ☎ 00351.21.3963166
Fax 00351.21.3951896 CAMERE 28 **PARCHeggio** privato **no ANIMALI** **no CARTE DI CREDITO** Visa e Mastercard **PREZZO** da 85 euro la doppia con prima colazione

11 Hotel Travel Park Lisboa

Inaugurato nel marzo del 2003 nel popolare quartiere di Anjos, bairro che sta cambiando faccia grazie ai massicci investimenti per riqualificarlo, è un moderno albergo di 61 stanze, arredato con mobili contemporanei e quadri della pittrice lisboeta Milu Bravo. Servito bene dai mezzi pubblici (la metropolitana è a una cinquantina di metri e lì vicino passa anche il tram 28, che dal Castello arriva alla Graça), ha la sala della prima colazione arredata con poltrone in pelle viola, divanetti beige e una serie di lampade molto belle. Le camere, accoglienti, hanno moquette ocra, i bagni sono rivestiti in marmo e sono dotati di piccoli, ma importanti particolari, come un cordino estensibile per appendere gli indumenti ad asciugare. Il primo piano è stato concepito per chi soffre di allergie alla polvere, con pavimenti in legno e materiali anallergici. Nelle parti comuni, tecnologia wireless a pagamento; nelle camere, accesso a Internet diretto.

Avenida Almirante Reis 64, Lisbona ☎ 00351.21.8102100
Fax 00351.21.8102199 CAMERE 61 **DISABILI** **si** **PARCHeggio** privato **si** **ANIMALI** **no** **CARTE DI CREDITO** tutte **PREZZO** da 90 euro la doppia con prima colazione

12 Residencial Avenida Park

Il valore aggiunto di questo indirizzo, dalle camere semplici e senza pretese, è la posizione. Si trova, infatti, proprio di fronte al parco Eduardo VII, area verde attrezzata all'inizio del secolo scorso in occasione della visita del re d'Inghilterra Edoardo VII, rimodernata negli anni Quaranta, e ridisegnata, nella parte superiore, negli anni Ottanta, dall'architetto Gonçalo Ribeiro Teles, con un'area dedicata ad Amalia Rodrigues, regina del fado, e un monumento alla Rivoluzione dei garofani. La pensione ha una monumentale scalinata d'accesso alle camere in legno, degli anni Quaranta.

Avenida Sidónio Pais 6, Lisbona ☎ 00351.21.3532181
Fax 00351.21.3532185 CAMERE 40 **DISABILI** **si** **PARCHeggio** privato **no** **ANIMALI** **no** **CARTE DI CREDITO** tutte **PREZZO** da 60 euro la doppia con prima colazione

Bairro Alto

Anjos

Parque Eduardo VII

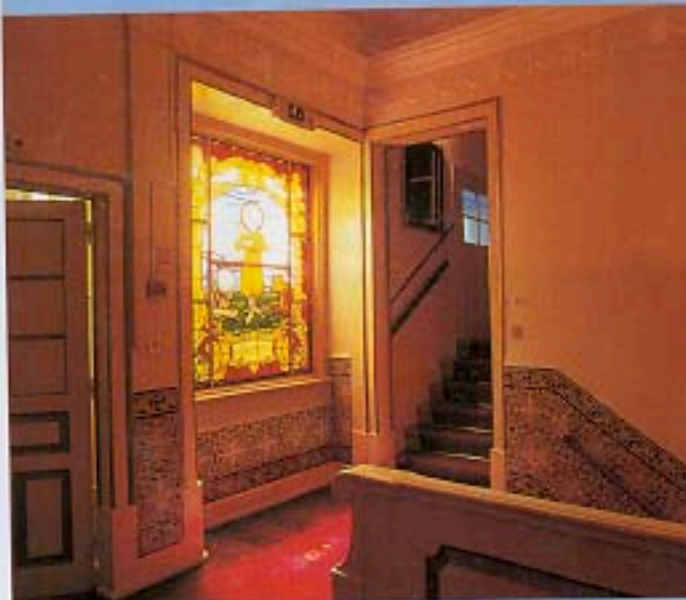

CASA DE SÃO MAMEDE LA VETRATA POLICROMA AL PRIMO PIANO.

Affascinante Lisbona



CASA DE SÃO MAMEDE ARREDI ORIGINALI NELLE CAMERE.

HOTEL TRAVEL PARK LISBOA LA SALA DELLA PRIMA COLAZIONE.

