

N.º 309 MAI/2022

FOLLOW ME LISBOA



FIMFA

FESTIVAL INTERNACIONAL
DES MARIONNETTES

INDIE LISBOA

FESTIVAL INTERNATIONAL DE CINÉMA

EXPOSITIONS

MUSIQUE

DANSE

MONUMENTS

CENTRO INTERPRETATIVO



da *história* da

BACALHAU

*Une histoire épique qui
se termine à table.*

LISBOA

Terreiro do Paço, Torreão Nascente
1100-148 | Lisboa, Portugal

historiabacalhau.pt
info@historiabacalhau.pt





Indie Lisboa

Festival international de cinéma

Jusqu'au 8 mai, dans plusieurs salles de cinéma de la ville : Cinema São Jorge, Cinemateca Portuguesa (métro : Avenida) ; Culturgest (métro : Campo Pequeno) et Cinema Ideal (tramways : 24E et 28E). Billets : 4,50 euros, général.
Plus d'informations sur : indielisboa.com

La 19^e édition du Festival international de cinéma est consacrée à l'auteur de la phrase « Après ma mort, je ferai des films en enfer ! », la réalisatrice américaine Doris Wishman (1912-2002). Avec une carrière marquée par sa mauvaise réputation, cette autodidacte montrait dans son travail ce que l'on n'admettait pas à l'image. Doris Wishman a tracé toute seule son parcours, assurant à la fois la production, la réalisation et le montage de la plupart de ses films. Ils sont cette année présentés à l'Indie Lisboa sous la forme d'une rétrospective.



FIMFA

Festival international des marionnettes et des formes animées

À partir du 13 mai, dans plusieurs théâtres de Lisboa. Billets : de 3 à 18 euros.

Plus d'informations sur : tarumba.pt

« Penser l'avenir » est le thème de la 22^e édition du Festival international des marionnettes et des formes animées. Proposant une réflexion sur les relations interpersonnelles, au travers de la technologie, de la robotique et de l'environnement, vingt spectacles de créateurs portugais et internationaux seront présentés dans neuf salles de la ville. Au programme du festival, il y aura aussi trois spectacles pour les plus jeunes : Karl et ses formes en bois, de la compagnie française Betty BoiBrut, Hermit, une pièce hollandaise présentant une maison en miniature et son timide habitant, et Big Bugs, une autre pièce hollandaise mettant en scène des insectes géants.



Temps d'Images

Momento I

À partir du 5 mai, dans plusieurs espaces culturels de la ville. Billets : de 5 à 12 euros.

Plus d'informations sur : tempsdimages-portugal.com

Le festival Temps d'Images est de retour avec son 1er Moment du printemps. À l'occasion de son 20^e anniversaire, cette saison inclut six œuvres qui s'étendront jusqu'au mois de juin. Les quatre premières, présentées en ce mois de mai, sont l'installation sonore de João Bento, DeGelo, à l'association Appleton, prenant pour thème la préservation de la planète ; la pièce Documentário, de SillySeason, au Teatro Meridional, dans laquelle une famille de l'intérieur du Portugal décide de filmer et de fixer le souvenir des cinquante dernières années de la vie de ses membres ; le spectacle Ciclone, de Leonor Cabral, au Centro Cultural de Belém, sur le thème de la météorologie et du binôme prévision-événement relativement aux phénomènes atmosphériques ; et la pièce Mais où est l'épée ?, d'Isadora Alves, qui utilise la lumière comme principal matériau et qui a pour cadre le Parque do Vale do Silêncio.



Kat Válastur

Eye, Lash!

20 et 21 mai, à 21:00 et à 19:00, Centro Cultural de Belém, Praça do Império (tramway : 15 | bus : 714, 727, 728, 729, 751). Billets : de 13 à 18 euros. Plus d'informations sur : ccb.pt

Kat Válastur interprète plusieurs personnages féminins dans un paysage composé de fleurs, de tuiles de métal et d'eau. L'artiste utilise son imaginaire et le langage visuel pour donner une nouvelle vie à des figures comme Marguerite Porete, du film *Stalker* de Tarkovski, ou Lady Jane Grey, représentée sur une peinture de Delaroche. Une performance au féminin, qui met en scène l'oppression, la marginalité ou l'abus, sans pénétrer toutefois dans l'espace transcendant et spirituel créé par l'artiste.



SINTRA

MITOS E LENDAS

C E N T R O I N T E R A T I V O

Venez découvrir les mystères de Sintra

Embarquez pour un incroyable voyage à travers les histoires et les lieux qui remplissent la région de mystère depuis des temps immémoriaux et font de Sintra l'une des destinations les plus connues du monde.

Des histoires et des légendes, où la réalité se mêle à la fiction et les visiteurs célèbres, aux créatures mythologiques. Vous pouvez découvrir tout cela avec la projection en 4 D, les hologrammes, le mapping vidéo et d'autres technologies...

Office du tourisme de Sintra
Praça da República, N.º 23, 2710-616 Sintra
Tel. 219 231 157 • info@lismarketing.pt

Tous les jours de 10h à 18.30h
(dernière entrée à 17.30h)

www.visitlisboa.com



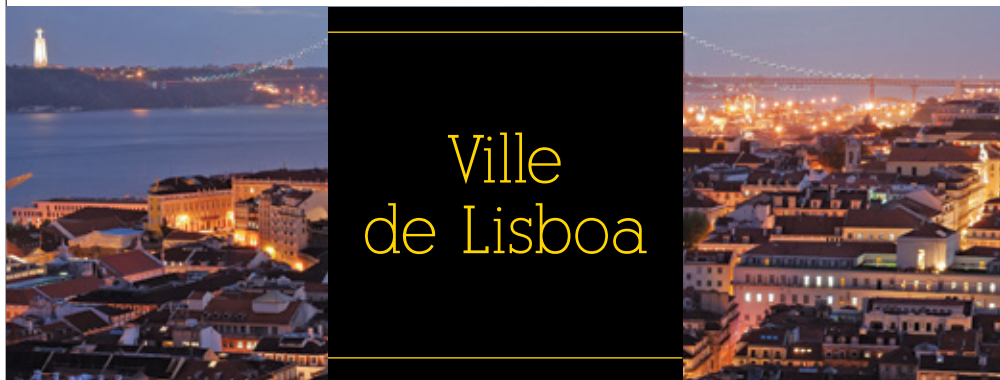

Ville de Lisboa

Informations utiles

Lisboa est la capitale et la principale ville du Portugal. Située à l'estuaire du Tage, sur la côte Atlantique de l'Europe, elle est la ville la plus occidentale du continent.

La langue officielle du Portugal est le portugais. D'origine latine, le portugais est la troisième langue européenne la plus parlée dans le monde, avec près de 200 millions de locuteurs.

La région de Lisboa compte environ 3 millions d'habitants, dont approximativement 600 000 dans la ville elle-même.

La Constitution portugaise garantit la liberté de religion, c' est donc pour cela qu'il existe différents cultes au Portugal.

Courant électrique: 230 / 400 volts, fréquence: 50 Hz.

Les prises de courant respectent les normes européennes. Les prises de courant modèle standard américain doivent être utilisés avec un transformateur 230 V et un adaptateur.

À Lisboa, les hivers sont doux et les étés chauds quoique tempérés par la proximité de la mer. Au printemps et en automne, les journées ensoleillées avec des températures agréables sont fréquentes.

Devise et modes de paiement acceptés

Adopté en janvier 2002, l'euro (divisé en 100 centimes) est la devise officielle du Portugal. Il existe des pièces de 1, 2, 5, 10, 20 et 50 centimes, et de 1 et 2 euros. Les billets (5, 10, 20, 50, 100, 200 et 500 euros) ont des tailles et des couleurs différentes en fonction de leur valeur.

Au Portugal, on peut payer en espèces, par virement bancaire, par chèque ou encore par carte de crédit ou de débit.

	Janvier / Mars	Avril / Juin	Juillet / Septembre	Octobre / Décembre
Température de l'air	17,1°C • 62,8°F	21,8°C • 71,2°F	26,3°C • 79,3°F	17,2°C • 53°F
Température de l'eau	14,9°C • 58,8°F	17,5°C • 63,5°F	19,5°C • 67,1°F	16,1°C • 60°F

Exonération de la TVA

Ceux qui résident en dehors de l'UE peuvent bénéficier de l'exonération de la TVA au Portugal s'ils font achats d'au moins 50 euros et uniquement pour un usage privé. À cette fin, il faut présenter un document officiel (attestant de la résidence) au vendeur, qui fournira une preuve d'enregistrement officiel. Le processus se termine en quittant le pays, à travers un terminal électronique dans la zone douanière de l'aéroport. Suivez les instructions pour savoir si vous avez le droit ou pas d'être remboursé.



Horaires

Autobus: tous les jours, de 05:30 à 03:00. Service de nuit " Rede da Madrugada " de 00:30 à 5:30.

Métro: tous les jours, de 06:30 à 01:00.

Banques: du lundi au vendredi, de 8:30 à 15:00.

Centres commerciaux: tous les jours, de 10:00 à 22:00.

Commerce: du lundi au samedi, de 10:00 à 19:00.

Restaurants: déjeuners de 12:00 à 15:00, dîners de 19:00 à 22:00.

Poste: du lundi au vendredi, de 09:00 à 18:00. Les bureaux de la Praça dos Restauradores, Cabo Ruivo et de l'aéroport sont ouverts pendant la semaine jusqu'à 20:00 ; horaire restreint le week-end.

Ambassades: du lundi au vendredi, de 09:00 à 15:00.

Pharmacies: du lundi au vendredi, de 09:00 à 19:00. Certaines pharmacies ferment à l'heure du déjeuner. Samedi, de 09:00 à 13:00. Lorsqu'elles sont fermées, toutes les pharmacies indiquent quelle est la pharmacie de garde la plus proche, ouverte 24 heures sur 24.

Santé

Les services d'urgence des hôpitaux ne doivent être utilisés qu'en cas d'extrême urgence. Pour accéder aux services de santé, les citoyens de l'Union européenne qui ne résident pas au Portugal doivent présenter leur passeport ou une pièce d'identité ainsi que les formulaires E111 et E112.

QUALIHEALTH
Soins médicaux pour patients
étrangers 24h/jour
T: +351 211 301 075
www.qualihealth.eu

Mesures – Conversions

1 cm = 0,393 pouce
1 mètre = 3,28 pieds 1.09 yard
1 km = 0,62 mile

1 litre = 0,26 gallon (USA)
0,22 gallons (UK)
1 kg = 2.204 livres

Téléphones Utiles

Indicatifs téléphoniques

Appels internationaux:
00 + indicatif du pays

Indicatif du Portugal:
Portugal +351

Numéro d'appel d'urgence:
112

Police des étrangers - Praça dos
Restauradores:
(+351) 213 421 634 | (+351) 213 421 623

Pompiers:
(+351) 213 422 222

CP- Chemins de fer portugais:
(+351) 808 208 208

Autobus (Carris):
(+351) 213 613 000

Métro:
(+351) 217 980 600

Taxi - Autocoope:
(+351) 217 932 756

Aéroport de Lisbonne (départs
et arrivées)
(+351) 218 413 700

Office du Tourisme "Ask Me" - Aéroport
(+351) 218 450 660

Décalages horaires

(GMT / UTC GMT / UTC +1 en été)

-8h: États-Unis - Los Angeles
-5h: USA - New York
-3h: Brésil - Brasília
=: Royaume-Uni - Londres
+2h: Afrique du Sud - Ville du Cap
+1h: France - Paris ; Allemagne - Bonn ;
Pays-Bas - Amsterdam ; Italie -
Rome ; Norvège - Oslo, Espagne -
Madrid ; Suède - Stockholm
+9h: Japon - Tokyo
+10h: Australie - Canberra



LAAF Salon d'Arts et Antiquités

Jusqu'au 8 mai, de 15:00 à 21:00, Cordoaria Nacional de Lisboa, Av. da Índia (bus : 73B, 201, 714, 727, 732, 751 | tramway : 15E). Billets : 12 euros.
Plus d'informations sur : apa.pt

Les antiquaires, l'art moderne et l'art contemporain sont de nouveau réunis au Salon des arts et des antiquités du Portugal (LAAF), organisé par l'Association portugaise des antiquaires. Considéré comme l'un des salons les plus prestigieux en vertu de la diversité et de l'authenticité des pièces présentées, il inclut cette année 22 exposants. « Le LAAF constitue un moment important pour le secteur, en regroupant dans un même lieu la meilleure sélection du marché de l'art au Portugal », affirme Carlos Bessa Pereira, président de l'association organisatrice.

Diptyque UMBRA | LUMINA

6 et 8 mai, à 18:30 et à 21:00, Centro Cultural de Belém, Praça do Império (tramway : 15 | bus : 714, 727, 728, 729, 751). Billets : 15 euros. Plus d'informations sur : ccb.pt

Le Centro Cultural de Belém ouvre ses portes pour accueillir deux œuvres presque opposées. D'une part, Lumina, un spectacle qui naît du besoin de parler de la lumière, de la rapidité et du bruit. De l'autre, Umbra, qui se caractérise par l'obscurité, la lenteur et le silence et qui a pour point de départ la question « qu'est-ce que le vide ? », dessinant un chemin que le public devra parcourir. Ces spectacles n'auront pas lieu en même temps et seront rejoués le deuxième jour dans l'ordre inverse. Vous n'aurez donc plus qu'à choisir si vous préférez en voir un ou les deux, et dans quel ordre.

Guide



www.visitlisboa.com

MONUMENTS

MUSÉES

CULTURE & LOISIRS

RESTAURANTS

BARS & CLUBS

HÉBERGEMENT

DÉCOUVRIR LISBONNE

SHOPPING

TRANSPORT AVEC CHAUFFEUR

LOCATION DE VOITURE

GOLF



LISBOA CARD PARTNER

COMPOSEZ VOUS-MÊME VOTRE VISITE

www.visitlisboa.com/fr



INFOLISBOA

Ligne d'information touristique
(Appels gratuits)
T. 800 500 503
(Appels internationaux)
T. (+351) 210 079 347
Du lundi à vendredi
10:00-19:00

ASK ME LISBOA

Aeroporto de Lisboa
Arrivées, Aeroporto
T. (+351) 218 450 660
07:00-22:00
aeroreservas@lismarketing.pt

ASK ME LISBOA

Palácio Foz
Praça dos Restauradores,
Lisboa
T. (+351) 213 463 314
10:00-19:00
palaciofoz@lismarketing.pt

ASK ME LISBOA

Rossio
Praça D. Pedro IV, Lisboa
T. (+351) 910 518 004
10:00-13:00 | 14:00-18:00
Fermé le dimanche
rossio@lismarketing.pt

ASK ME LISBOA

Arco Rua Augusta
Rua Augusta, n° 2 – 10, Lisboa
T. (+351) 210 998 599
10:00-19:00
(dernière entrée à 18:45)
arcoaugusta@lismarketing.pt

ASK ME LISBOA

Centre d'interprétation
de l'histoire de la morue
Terreiro do Paço – Torreão
Nascente
T. (+351) 211 126 155
10:00-19:00
(dernière entrée à 18:00)
info@historiabacalhau.pt

ASK ME LISBOA

Lisboa Story Centre
Praça do Comércio, 78 – 81,
Lisboa
T. (+351) 914 081 366
10:00-19:00
(dernière entrée à 18:00)
lisboastorycentre
@lismarketing.pt

ASK ME LISBOA

Terreiro do Paço
Praça do Comércio, Lisboa
T. (+351) 210 312 810
10:00-19:00
terreiroadopaco@lismarketing.pt

ASK ME LISBOA

Centro Tejo
Station Sul e Sueste
Terreiro do Paço
T. (+351) 211 163 426
10:00-19:00
centrotejo@lismarketing.pt

ASK ME LISBOA

Doca da Marinha
Av. Infante D. Henrique S/N
T. (+351) 211 163 427
10:00-19:00
docadamarinha@lismarketing.pt

ASK ME LISBOA

Cais do Sodré
Praça do Duque de Terceira,
Lisboa
T. (+351) 912 484 108
09:00-13:00 | 14:00-18:00
caisdosodre@lismarketing.pt

ASK ME LISBOA

Belém Mosteiro dos
Jerónimos
Jardim Vasco da Gama,
Lisboa
T. (+351) 910 517 981
10:00-13:00 | 14:00-18:00
Fermé le lundi, 1er et 3e
dimanche de chaque mois
belem@lismarketing.pt

ASK ME LISBOA

Torre de Belém
Jardim Torre de Belém, Lisboa
T. (+351) 910 517 886
09:00-13:00 | 14:00-18:00
belemtorre@lismarketing.pt

ASK ME LISBOA

Expérience Pilier 7
Av. da Índia, Pilar 7 da Ponte
25 de Abril
T. (+351) 211 117 880
10:00-18:00
(dernière entrée à 17:00)
pilar7@lismarketing.pt

ASK ME ARRÁBIDA

Travessa Frei Gaspar, n° 10,
Setúbal
T. (+351) 916 442 247
10:00-13:00 | 14:00-18:00
Fermé le lundi
arrabida@lismarketing.pt

ASK ME SINTRA

NewsMuseum
R. Visconde de Monserrate
26, Sintra
T. (+351) 210 126 600
10:00-18:30
(dernière entrée à 17:30)
newsmuseum@lismarketing.pt

ASK ME SINTRA

Mitos & Lendas
Praça da República, 23, Sintra
T. (+351) 219 231 157
10:00-18:30
(dernière entrée à 17:30)
sintra@lismarketing.pt

Lisbonne

Sentez la ville



Promenez-vous dans la ville avec un **transport public gratuit**, visitez **39 musées et monuments gratuitement** et découvrez **plus de 80 endroits qui offrent des réductions.**

www.visitlisboa.com
informations et ventes en ligne



PATRIMONIO CULTURAL
Direção-Geral do Património Cultural

CP
COMBOIOS DE PORTUGAL

carris 



fertagus



ARC DE LA RUA AUGUSTA

LISBOA CARD PARTNER

Symbole d'une Lisboa triomphale, ce monument, en plus d'offrir une magnifique vue sur la ville, donne à connaître son histoire.

Rua Augusta, 4, Lisboa | T. (+351) 210 998 599
10:00-19:00. Dernière entrée 15 minutes avant la fermeture.
www.visitlisboa.com



MONUMENT AUX DÉCOUVERTES

LISBOA CARD PARTNER

Il date de 1960 et commémore le 500e anniversaire de la mort de l'Infant D. Henrique, instigateur des Grandes découvertes.

Vues sur Lisbonne et sur le Tage.

Av. Brasília, Lisboa | T. (+351) 213 031 950

De mars à septembre, 10:00-19:00 (dernière entrée à 18:30).
D'octobre à février, 10:00-18:00 (dernière entrée à 17:30). Ouvert le lundi de mai à septembre. Fermé : 1er janvier, 1er mai et 25 décembre | 🚗 727, 728 🚗 15 Belém (ligne de Cascais)
www.padraodosdescobrimentos.pt



CHÂTEAU SAINT-GEORGES

Mémoire du passé de la ville. Vues panoramiques.

R. de Santa Cruz do Castelo, Lisboa
T. (+351) 218 800 620

De novembre à février, 09:00-18:00 (dernière entrée à 17:30).
De mars à octobre, 09:00-21:00 (dernière entrée à 20:30).
Périscopes - Tour d'Ulysse, 10:00-17:00 (en fonction des conditions climatiques)
🚗 737 🚗 12, 28
www.castelodesaogorge.pt



MONASTÈRE DES JERÓNIMOS

LISBOA CARD PARTNER

Patrimoine mondial de l'Unesco. Monument du XVIe siècle commémorant les Grandes découvertes portugaises.

Praça do Império, Lisboa | T. (+351) 213 620 034/38

D'octobre à avril, 10:00-17:30 (dernière entrée à 17:00).
De mai à septembre, 10:00-18:30 (dernière entrée à 18:00).
Fermé : lundi, 1er janvier, dimanche de Pâques, 1er mai, 13 juin, 24 et 25 décembre
🚗 727, 728, 729, 751 8 🚗 15 Belém (ligne de Cascais)
www.mosteirojeronimos.pt



CAMPO PEQUENO

Campo Pequeno est un édifice historique. Du point de vue de la tauromachie, il est considéré comme la capitale mondiale de la corrida à cheval. Ouvert toute l'année.

Centro de Lazer do Campo Pequeno, Lisboa
| T. (+351) 217 998 450
🚗 744, 783, 754, 736, 727, 738 🚗 Campo Pequeno
🚗 Entrecampos
www.campo Pequeno.com



PALAIS DES MARQUIS DE FRONTEIRA

L'un des plus beaux monuments de Lisbonne du 17ème siècle, bien que fonctionnant comme un musée, est habité par les descendants de Dom João de Mascarenhas, le 1er marquis de Fronteira. C'est l'un des charmes de cet espace qui contient la plus grande collection de carreaux dans leur lieu d'origine.

Largo São Domingos Benfica, 1, Lisboa | T. (+351) 217 784 599
a sexta, 11:00-13:00, 14:00-17:00; sábados, 11:00-13:00.
Palais: de juin à septembre, du lundi au samedi, 10:30; 11:00; 11:30; 12:00. D' Octobre à mai, du lundi au samedi, 11:00; 12:00. Jardins (dernière entrée une demi-heure avant la fin des visites) de juin à septembre, du lundi au vendredi, 10:30-13:00, 14:00-17:00; samedi, 10:30-13:00. D' Octobre à mai, du lundi au vendredi, 11:00-13:00, 14:00-17:00; samedi, 11:00-13:00
www.fronteira-alorna.pt

MONUMENTS

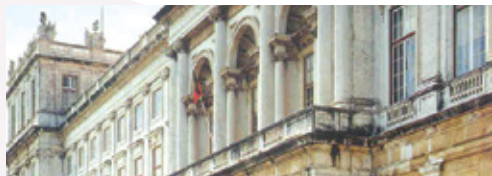

PALAIS NATIONAL D'AJUDA

LISBOA CARD PARTNER

Edifice néoclassique dont la construction débuta en 1796. Résidence officielle de la famille royale jusqu'en 1910. Ambiances du XIXe siècle et importantes collections d'arts décoratifs des XVIIIe et XIXe siècles.

Largo da Ajuda, Lisboa | T. (+351) 213 620 264
10:00- 17:00 (dernière entrée à 16:30). Fermé : mercredi, 1er janvier, dimanche de Pâques, 1er mai, 13 juin et 25 décembre.
Entrée gratuite chaque 1er dimanche du mois (toute la journée)
🚗 714, 732, 742, 760 🚏 18 | www.palacioajuda.pt



PALAIS NATIONAL DE MAFRA

LISBOA CARD PARTNER

Palais du XVIIIe siècle. Magnifique bibliothèque, collection de sculptures italiennes et un ensemble de carillons et de six orgues uniques au monde.

Terreiro D. João V, Mafra | T. (+351) 261 817 550
Palais, 09:00-17:00 (dernière entrée à 16:15). Centre d'Art Sacré et Centre Conventuel fermés 13:00-14:00. Bibliothèque (lecteurs), du lundi au vendredi, 09:30-13:00 et 14:00-16:00. Basilique, tous les jours, 9:30-13:00 et 14:00-17:30. Fermée : mardi, 1er janvier, dimanche de Pâques, 1er mai, jeudi de l'Ascension (féried municipal) et 25 décembre
www.palaciomafra.pt



PALAIS NATIONAL DE PENA

LISBOA CARD PARTNER

Palais romantique à l'architecture exubérante. Collections d'art et vestiges de la royauté.

Tous les jours, 10:00-18:00
🚗 Sintra (ligne de Sintra)
www.parquesdesintra.pt



PALAIS NATIONAL DE QUELUZ

LISBOA CARD PARTNER

Un charmant palais du XVIIIe siècle aux grands jardins remplis de statues.

Largo do Palácio, Queluz | T. (+351) 214 343 860
Todos os dias, 10:00-18:00
🚗 Queluz (linea de Sintra)
www.parquesdesintra.pt



PALAIS NATIONAL DE SINTRA

LISBOA CARD PARTNER

Un ancien palais royal présentant un admirable mélange d'architectures mudéjare, manuéline et Renaissance.

Largo Rainha D. Amélia, Sintra | T. (+351) 219 106 840
Todos os dias, 09:30-18:00
🚗 Sintra (linea de Sintra)
www.parquesdesintra.pt



QUINTA DA REGALEIRA

LISBOA CARD PARTNER

Palais aux références exotiques et ésotériques.

Quinta da Regaleira, Sintra | T. (+351) 219 106 650
Visites sur réservation. Ouvert tous les jours, 10:00-20:00.
Fermé : 1er janvier, 24, 25 et 26 décembre
www.regaleira.pt

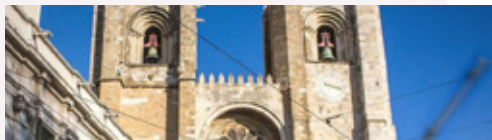

CATHÉDRALE DE LISBOA

Construite au XIIe siècle par le premier roi du Portugal, Dom Afonso Henriques

Largo da Sé, Lisboa | T. (+351) 218 866 752
info@sedel Lisboa.pt
www.sedel Lisboa.pt



TOUR DE L'ÉGLISE DU CHÂTEAU DE SAINT-GEORGES

Ancienne mosquée transformée en église. Ici, D. Afonso Henriques est entré en cortège royal, après la conquête de la ville de Lisboa.

Largo de Santa Cruz do Castelo, 15, Lisboa |

T. (+351) 215 806 032

🚗 737 🚏 12, 28

geral@torredaigrejadocastelo.pt

www.torredaigrejadocastelo.pt



TOUR DE BELÉM

LISBOA CARD PARTNER

Patrimoine mondial de l'Unesco. Symbole de la ville.

Architecture militaire de Francisco Arruda, dans le style manuelin du XVIe siècle.

Av. Brasília, Lisboa | T. (+351) 213 620 034/38

D'octobre à avril, 10:00-17:30 (dernière entrée à 17:00). De mai à septembre, 10:00-18:30 (dernière entrée à 17:00). Fermé : lundi, 1er janvier, dimanche de Pâques, 1er mai, 13 juin et 25 décembre | 🚗 727, 728, 729, 751 🚏 15 Belém (ligne de Cascais)

www.torrebelem.pt

AUTRES MONUMENTS

BASILIQUE D'ESTRELA

Église du XVIIIe siècle aux deux tours imposantes.

Largo da Estrela, Lisboa

COUVENT DU CHRIST

LISBOA CARD PARTNER

Colina do Castelo, Tomar | T. (+351) 249 313 481

D'octobre à mai, 09:00-17:30 (dernière entrée à 17:00). De juin à septembre, 09:00-18:30 (dernière entrée à 18:00). Fermé : 1er janvier, 1er mars, dimanche de Pâques, 1er mai et 25 décembre

www.conventocristo.pt

ÉGLISE ET MONASTÈRE DE SÃO VICENTE DE FORA

Fondés en 1147 en remerciement de la reconquête de Lisbonne aux Maures.

Largo de São Vicente, Lisboa

MONASTÈRE D'ALCOBAÇA

LISBOA CARD PARTNER

Praça 25 de Abril, Alcobaca | T. (+351) 262 505 120

D'octobre à mars, 09:00-17:00 (dernière entrée à 16:30). D'avril à septembre, 09:00-19:00 (dernière entrée à 18:30). Fermé : 1er janvier, dimanche de Pâques, 1er mai, 20 août et 25 décembre

www.mosteiroalcobaca.pt

MONASTÈRE DE BATALHA

LISBOA CARD PARTNER

Largo Infante D. Henrique, Batalha | T. (+351) 244 765 497

D'octobre à mars, 09:00-17:30 (dernière entrée à 17:00). D'avril à septembre, 09:00-18:30 (dernière entrée à 18:00). Fermé : 1er janvier, dimanche de Pâques, 1er mai, 14 août et 25 décembre

www.mosteirobatalha.pt

PANTHÉON NATIONAL

LISBOA CARD PARTNER

Église de Santa Engrácia, le plus grand édifice baroque de Lisboa.

Campo de Santa Clara, Lisboa

Fermé lors du férié du 13 juin

ROTA HISTÓRICA DAS LINHAS DE TORRES

Praça Dr. Eugénio Dias, 112, Sobral de Monte Agraço

| T. (+351) 261 942 296

linhasdetorres@rhlt.pt

www.rhlt.com



TEMPLE BOUDDHISTE DE SINTRA

L'un des quatre temples traditionnels du Bouddhisme Kadampa dans le monde. Ouvert aux visites. Conférences gratuites, cours de méditation et retraites spirituelles. Dispose d'un magasin, d'un café, d'un jardin et de chambres à louer.

Rua Moinho do Gato, 5, Várzea de Sintra

| T. (+351) 960 007 110

Du mardi au dimanche, 10:00-19:00

www.kadampa.pt



MAISON FERNANDO PESSOA

Demeure où le poète Fernando Pessoa passa les 15 dernières années de sa vie.

Rua Coelho da Rocha, 16-18, Lisboa | T. (+351) 213 913 270

Du mardi au dimanche, de 10h00 à 18h00. Fermé : lundi.

☎ 709, 713, 720, 738, 774 🚗 25 e 28 📄 Rato

info@casafernandopessoa.pt

www.casafernandopessoa.pt



MAISON-MUSÉE AMÁLIA RODRIGUES

LISBOA CARD PARTNER

La maison où la plus grande icône de Fado a vécu pendant plus d'un demi-siècle.

Rua de São Bento, 193, Lisboa | T. (+351) 213 971 896

Du mardi au dimanche, 10:00-18:00

☎ 706, 727

www.amaliarodrigues.pt



MAISON-MUSÉE DR. ANASTÁCIO GONÇALVES

LISBOA CARD PARTNER

Peinture, céramique, meubles et porcelaines.

Av. 5 de Outubro, 6-8, Lisboa | T. (+351) 210 109 923

Du mardi au dimanche, 10:00-18:00

☎ 701, 720, 727, 732, 736, 738, 744, 783

📄 Picoas, Saldanha

www.cmuseuanastaciogoncalves.pt



MAISON-MUSÉE MEDEIROS E ALMEIDA

LISBOA CARD PARTNER

Imperdable à Lisbonne. Collection d'arts décoratifs : céramique chinoise, peinture européenne, mobilier français, horlogerie et argenterie.

Rua Rosa Araújo, 41, Lisboa | T. (+351) 213 547 892

Du lundi au samedi, 10:00-17:00. Fermé : dimanche

info@casa-museumedeirosealmeida.pt

www.casa-museumedeirosealmeida.pt



CENTRE SCIENTIFIQUE ET CULTUREL DE MACAO

LISBOA CARD PARTNER

Livres, multimédia et documents iconographiques sur la société chinoise.

Rua da Junqueira, 30, Lisboa | T. (+351) 213 617 570

Du mardi au samedi, 10:00-17:00. Dimanche, 12:00-18:00

☎ 714, 727, 732, 751, 756 🚗 15

geral@cccm.pt

www.cccm.mctes.pt

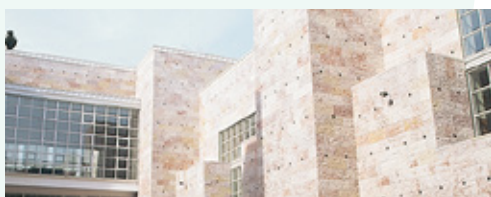

CENTRE CULTUREL DE BELÉM

LISBOA CARD PARTNER

L'un des plus grands centres culturels d'Europe.

Praça do Império, Lisboa | T. (+351) 213 612 400

Centre d'expositions, 10:00-19:00 (dernière entrée à 18:15)

Fermé : lundi

www.ccb.pt



CULTURGEST - FONDATION CAIXA GERAL DE DEPOSITOS

LISBOA CARD PARTNER

Expositions, danse, théâtre, musique, cinéma et conférences.

Rua Arco do Cego, Lisboa | T. (+351) 217 905 454

Du mardi au vendredi, 11:00-18:00 (dernière entrée à 17:30).

Samedi, dimanche et jours fériés, 11:00-19:00 (dernière entrée à 18:30). Fermé : lundi. Audioguides disponibles gratuitement.

Visites scolaires et de groupes

☎ 207, 722, 735, 736, 742, 744, 749, 754, 756, 783, 727, 732, 738, 767

📄 Campo Pequeno | www.culturgest.pt

📄 Campo Pequeno | www.culturgest.pt

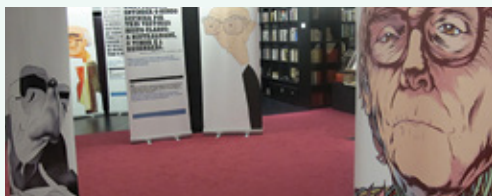

FONDATION JOSÉ SARAGAMO

LISBOA CARD PARTNER

La Casa dos Bicos est le siège de la Fondation José Saramago. Conférences publiques, concerts, débats et une exposition permanente sur la vie et l'oeuvre du Prix Nobel de Littérature de 1998.

Casa dos Bicos, Rua dos Bacalhoeiros, 10, Lisboa

| T. (+351) 218 802 040

Du lundi au samedi, 10:00-18:00

www.josesaramago.org



FONDATION ARPAD SZENES-VIEIRA DA SILVA

LISBOA CARD PARTNER

La Fondation s'emploie à diffuser et à étudier l'oeuvre du couple Arpad Szenes-Maria Helena Vieira da Silva, ainsi que celle d'autres artistes, intellectuels et amis, portugais ou étrangers, de leur temps.

Praça das Amoreiras, 56, Lisboa | T. (+351) 213 880 044

Du mardi au dimanche, 10:00-18:00

Fermé : lundi et jours fériés

www.fasvs.pt

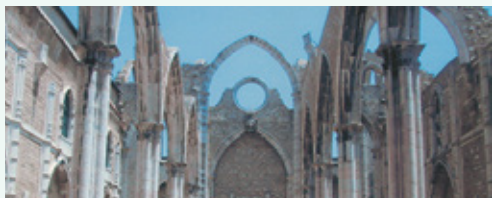

MUSÉE ARCHÉOLOGIQUE DU CARMO

LISBOA CARD PARTNER

L'histoire de la ville depuis l'époque préhistorique jusqu'au jour d'aujourd'hui.

Largo do Carmo, Lisboa | T. (+351) 213 478 629

Juin à septembre, de 10:00-19:00. D'octobre à mai, 10:00-18:00.

Fermé : dimanche

☎ 758 🚶 28 📄 Baixa/Chiado

www.museuarqueologicodocarmo.pt



FONDATION RICARDO ESPÍRITO SANTO SILVA - MUSÉE DES ARTS DÉCORATIFS PORTUGAIS

LISBOA CARD PARTNER

Meubles, textiles, porcelaines et peinture. Visites guidées, y compris aux ateliers d'arts, d'artisanat et de restauration.

Largo das Portas do Sol, 2, Lisboa | T. (+351) 218 814 600 /

(+351) 218 881 991

Du mercredi au lundi, 10:00-17:00. Visites: lundi et mercredi,

11:00-15:00, jeudi, 15:00 (les autres jours sur rendez-vous)

Fermé : mardi, 1er janvier, 1er mai et 25 décembre. Café : du

lundi au vendredi, 10:00 -17:00

☎ 737 🚶 12, 28

www.fress.pt



MUSÉE BENFICA COSME DAMIÃO

LISBOA CARD PARTNER

Les trophées, les faits et les gens qui ont fait du Benfica un club marquant du sport mondial.

Estádio do Sport Lisboa e Benfica, Av. Eusébio da Silva Ferreira, Lisboa | T. (+351) 217 219 590

Tous les jours, 10:00-18:00 (les jours de match, le musée ferme tôt dans le jeu)

📞 3, 64, 729, 750, 765, 767, 799

📍 Colégio Militar / Alto dos Moinhos

www.museubenfica.pt



MUSÉE DE L'ARGENT

Au cœur de Lisboa, le Musée de l'Argent offre aux visiteurs l'occasion de contempler des exemplaires uniques de billets et de pièces de monnaie du monde entier, à travers une expérience innovante et interactive. Il invite les visiteurs à se rendre dans la crypte de l'ancienne église et à découvrir la seule section accessible au public du mur de D. Dinis, classée monument national.

Banco de Portugal, Largo de São Julião, Lisboa | T. (+351) 213 213 240

Du mercredi au dimanche, 10:00-18:00. Fermé : 1er janvier, 1er mai, 24 et 25 décembre

info@museudodinhoiro.pt

museudodinhoiro.pt



MUSÉE DE LISBOA - PALAIS PIMENTA

Découvertes archéologiques, peintures, gravures sur l'histoire de Lisboa.

Campo Grande, 245, Lisboa | T. (+351) 217 513 200

10:00-18:00. Fermé: lundi et jours fériés

📞 701, 736, 747, 750 📍 Campo Grande

www.museudelisboa.pt



MUSÉE DE LISBOA - SAINT-ANTOINE

Documents iconographiques, livres, costumes et objets religieux.

Largo de Santo António da Sé, 22, Lisboa | T. (+351) 218 860 447

10:00-18:00. Fermé: lundi

📞 737 📍 12, 28

www.museudelisboa.pt



MUSÉE DU CHIADO

LISBOA CARD PARTNER

Musée National d'Art contemporain (pièces postérieures à 1850).

Rua Serpa Pinto, 4, Lisboa | T. (+351) 213 432 148

Du mardi au dimanche, 10:00-18:00. Fermé: lundi, 1er janvier, dimanche de Pâques, 1er mai, 13 juin et 25 décembre

📞 758 📍 28 📍 Baixa-Chiado

www.museuartecontemporanea.pt

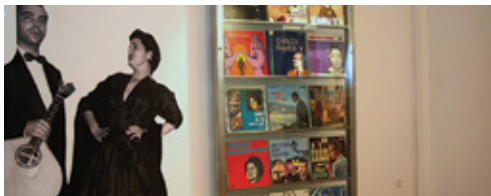

MUSÉE DU FADO LISBOA CARD PARTNER

Tout sur le fado et la guitare portugaise.

Largo do Chafariz de Dentro, Lisboa | T. (+351) 218 823 470

10:00-18:00 (dernière entrée à 17:00). Fermé: lundi, 1er janvier,

1er mai et 25 décembre

🚶 208, 728, 735, 759, 794

www.museudofado.pt



MUSÉE DE LA PHARMACIE LISBOA CARD PARTNER

Objets de pharmacie provenant de différentes civilisations.

Rua Marechal Saldanha, 1, Lisboa | T. (+351) 213 400 680

Lundi au vendredi, 10:00-18:00 (dernière entrée à 17:30). Le

week-end, 10:00-13:00 et 14:00-18:00 (dernière entrée à 17:30).

Fermé: dimanche de Pâques, 25 décembre et 1er janvier.

🚶 758 (Praça Luís de Camões) 🚶 28 📍 Chiado

museudafarmacia@anf.pt

www.museudafarmacia.pt



MUSÉE COLLECTION BERARDO LISBOA CARD PARTNER

Le public peut y admirer les grands noms de l'art moderne et de l'art contemporain, comme Pablo Picasso, Salvador Dali, Andy Warhol, Francis Bacon, entre autres.

Lisboa | T. (+351) 213 612 878

Prix: Enfants (0-6 ans) – gratuit; enfants (7-18 ans), 3e âge (+65

ans), visiteurs à mobilité réduite et étudiants – 2,50€; adultes – 5€.

Samedi – entrée libre

Tous les jours, 10:00-19:00 (dernière entrée à 18:30)

www.museuberardo.pt



MUSÉE RAFAEL BORDALO PINHEIRO

Campo Grande, 382, Lisboa | T. (+351) 215 818 540

Du mardi au dimanche, 10:00-18:00. Fermé: lundi, 1er janvier,

1er mai et 25 décembre

🚶 701, 703, 736, 747, 750, 768 📍 Campo Grande

www.museubordalopinheiro.pt



MUSÉE DE L'EAU LISBOA CARD PARTNER

Station de pompage de l'eau datant de 1880 qui fonctionna jusqu'en 1928. Abrite une exposition permanente sur les thèmes de l'eau sur la planète, de l'histoire de l'approvisionnement en eau et du cycle de durabilité.

Rua do Alviela, 12, Lisboa | T. (+351) 218 100 215

Du mardi au samedi, 10:00-17:30. Fermé à l'heure du déjeuner, 12:30-13:30. Fermé: jours fériés

🚶 735, 794, 706, 712, 782 🚶 Sta. Apolónia 📍 Santa Apolónia

www.epal.pt



MUSÉE DES COMMUNICATIONS LISBOA CARD PARTNER

Documents, objets et équipements témoignant de l'évolution des différents moyens de communication.

Rua do Instituto Industrial, 16, Lisboa | T. (+351) 213 935 000 / 159

Du lundi au vendredi 10:00-18:00. Samedi, 14:00-18:00. Dernier

mercredi du mois, 10:00-22:00, entrée libre de 18:00 à 22:00.

Fermé: jours fériés

🚶 706, 714, 728, 732, 760 🚶 15, 18 et 25

📍 Cais do Sodré (ligne de Cascais) 📍 Cais do Sodré

www.fpc.pt

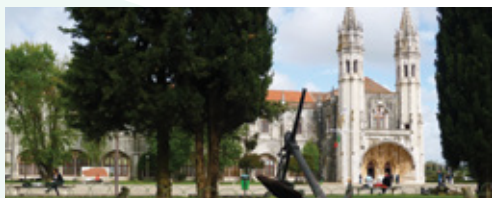

MUSÉE DE LA MARINE

LISBOA CARD PARTNER

Bateaux, cartes, instruments et un hydravion historique.

Praça do Império – Belém, Lisboa | T. (+351) 213 620 019

D'octobre à avril, tous les jours, 10:00-17:00. De mai à septembre, tous les jours, 10:00-18:00. Fermé : 1er janvier, dimanche de Pâques, 1er mai et 25 décembre

🚌 714, 727, 28, 729, 751, 201 🚏 15 🚏 Belém (ligne de Cascais) 🚏 Estação Fluvial de Belém (Transtejo)

geral.museu@marinha.pt

museu.marinha.pt



MAAT - MUSÉE DE L'ART, DE L'ARCHITECTURE ET DE LA TECHNOLOGIE

LISBOA CARD PARTNER

Nouveau musée de la Fondation EDP qui met en rapport l'art, l'architecture et les technologies à travers une programmation contemporaine et internationale.

Av. Brasília, Central Tejo, Lisboa | T. (+351) 210 028 128

12:00-20:00. Fermé : mardi, 1er janvier, 1er mai et 25 décembre

🚌 728, 714, 727, 729, 751 🚏 15 🚏 Belém (ligne de Cascais)

www.maat.pt



MUSÉE DE LA LIGUE DES COMBATTANTS - FORT DU BOM SUCESSO

Comprend le Monument aux Combattants de la Guerre d'Outre-Mer. Musée et Expositions.

Forte do Bom Sucesso, Belém | T. (+351) 969 562 064

Tous les jours, 10:00-17:30 (dernière entrée à 17:00). D'avril à septembre, 10:00-18:00 (dernière entrée à 17:30)

🚌 727, 728, 729, 751 🚏 15 🚏 Belém (ligne de Cascais)

www.ligacombatentes.org.pt

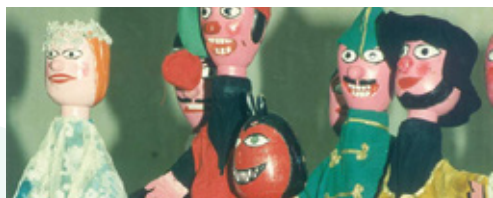

MUSÉE DE LA MARIONNETTE

Une collection de marionettes du monde entier. Démonstrations des techniques de manipulation des marionnettes.

Rua da Esperança, 146, Lisboa | T. (+351) 213 942 810

Du mardi au dimanche, 10:00-13:00 et 14:00-18:00.

Fermé: lundi, 1er janvier, 1er mai et 25 décembre

www.museudamarioneta.pt

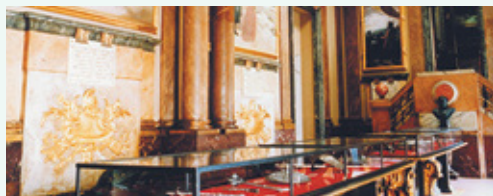

MUSÉE MILITAIRE DE LISBOA

Précieuse collection d'armes et d'uniformes.

Largo do Museu de Artilharia, Lisboa | T. (+351) 218 842 569

Du mardi au dimanche, 10:00-17:00. Week-end, 10:00-12:30 et 13:30-17:00. Entrée gratuite le matin du premier dimanche du mois

🚌 210, 728, 735

www.exercito.pt



MUSÉE NATIONAL D'ART ANCIEN

LISBOA CARD PARTNER

Art européen, dont la plus belle collection d'art portugais du Moyen Âge au XIXe siècle. Art africain et oriental.

Rua Janelas Verdes, Lisboa | T. (+351) 213 912 800

Du mardi au dimanche, 10:00-18:00. Fermé : 1er janvier, dimanche de Pâques, 1er mai, 13 juin et 24 et 25 décembre

🚗 713,714, 727, 728, 732, 760 🚏 15, 18, 25

www.museudearteantiga.pt



MUSÉE NATIONAL DE LA MUSIQUE

LISBOA CARD PARTNER

Instruments de musique européens des trois derniers siècles. Une collection installée dans une station de métro.

Rua João Freitas Branco, Lisboa | T. (+351) 217 710 990

Du mardi au samedi, 10:00-18:00. Fermé : dimanche et lundi, 1er janvier, 1er mai, 13 juin et 25 décembre

🚏 Alto dos Moinhos

www.museunacionaldamusica.pt

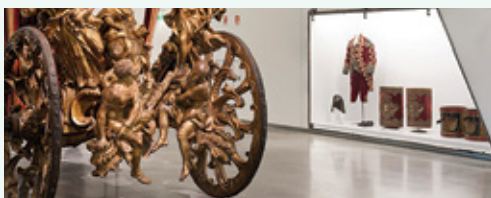

MUSÉE NATIONAL DES CARROSSES

LISBOA CARD PARTNER

Musée créé le 23 mai 1905 dans l'ancienne école d'équitation du Palais de Belém : une collection unique au monde! Le 23 mai 2015, la plupart des pièces ont été transférées dans un nouvel édifice à proximité.

Avenida da Índia, 136, Lisboa | Picadeiro Real: Praça Afonso de Albuquerque, Lisboa | T. (+351) 210 732 319

Du mardi au dimanche, 10:00-18:00 (dernière entrée à 17:15 (nouveau bâtiment) et 17:30 (Picadeiro Real)). Fermé : lundi, 1er janvier, dimanche de Pâques, 1er mai, 13 juin, 24 et 25 décembre. Entrée gratuite le premier dimanche du mois

www.museudoscoches.pt



MUSÉE NATIONAL D'ETHNOLOGIE

LISBOA CARD PARTNER

Collection universelle. Instruments agricoles.

Av. Ilha da Madeira, Lisboa | T. (+351) 213 041 160

Du mercredi au dimanche, 10:00-18:00. Fermé: lundi, 1er janvier, 1er mai, 13 juin et 25 décembre

🚗 728, 732 🚏 Belém, (ligne de Cascais)

www.mnetnologia.wordpress.com



MUSÉE NATIONAL DE CHEMIN DE FER

Voyagez depuis les débuts des locomotives à vapeur jusqu'au chemin de fer du futur, sans oublier les trésors nationaux comme le Train Royal ou le train présidentiel portugais.

Rua Eng. Ferreira de Mesquita, 1A, Entroncamento | T. (+351) 249 130 382

Du mardi au dimanche, 10:00-18:00

www.fmf.pt



MUSÉE NATIONAL DE L'AZULEJO

LISBOA CARD PARTNER

L'art de l'azulejo au long des cinq derniers siècles. Installé dans un couvent du XVIIe siècle.

Rua Madre de Deus, 4, Lisboa | T. (+351) 218 100 340

Du mardi au dimanche, 10:00-18:00. Fermé : lundi, dimanche de Pâques, 1er janvier, 1er mai, 13 juin et 25 décembre

🚗 718, 728, 742, 759, 794

www.museudoazulejo.pt



MUSÉE DE SÃO ROQUE

LISBOA CARD PARTNER

Peintures, sculptures, bijoux, manuscrits enluminés, tissus, reliquaires et antependiums (du XIVe au XXe siècle).

Largo Trindade Coelho, Lisboa | T. (+351) 213 235 444/ 382/ 449

Du mardi au dimanche, 10:00-18:00. Lundi, 14:00-18:00.

Fermé: lundi matin et jours fériés

mais.scml.pt/museu-saoroque/museu/



MUSÉE DE L'ORIENT

LISBOA CARD PARTNER

Av. Brasília, Doca de Alcântara Norte, Lisboa

| T. (+351) 213 585 200

Du mardi au dimanche, 10:00-18:00. Vendredi, 10:00-22:00

(entrée libre, 18:00-22:00). Fermé: lundi

www.museudooriente.pt



MUSÉE NATIONAL DU THÉÂTRE ET DE LA DANSE

LISBOA CARD PARTNER

Costumes, modèles, décors, photographies, etc.

Estrada do Lumiar, 10-12, Lisboa | T. (+351) 217 567 410

Du mardi au dimanche, 10:00-18:00. Fermé: lundi et jours fériés (13 juin)

☎ 736, 703, 701, 796 📍 Lumiar

www.museudoteatroedanca.gov.pt



MUSÉE SPORTING CP - STAD JOSÉ ALVALADE

LISBOA CARD PARTNER

Venez connaître l'histoire de l'un des clubs les plus grandioses et les plus éclectiques dans le monde du sport.

Rua Professor Fernando da Fonseca, Lisboa

| T. (+351) 217 516 164

Du mardi au dimanche, 10:30-13:00 et 14:30-18:00

Campo Grande

www.sporting.pt



RTP - COLLECTION MUSÉOLOGIQUE DE LA RADIO ET DE LA TÉLÉVISION

La plus grande collection européenne d'équipements de radio.

Rua Conselheiro Emídio Navarro, Lisboa | T. (+351) 217 947 923

Du lundi au vendredi, 10:00-13:00 et 14:00-17:00. 1er et 3er samedi du mois : uniquement groupes > 15 personnes. Fermé:

samedi, dimanche et jours fériés

www.museu.rtp.pt

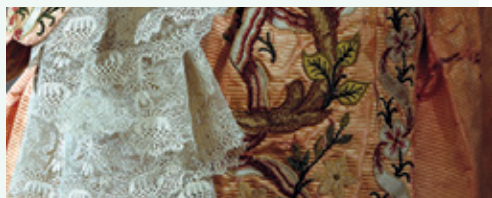

MUSÉE NATIONAL DU COSTUME

LISBOA CARD PARTNER

Collection de costumes et d'accessoires du XVIIe siècle à nos jours et Parc botanique.

Largo Júlio Castilho, Lisboa | T. (+351) 217 567 620

Du mardi au dimanche, 10:00-18:00. Fermé: lundi

☎ 701, 703, 736 📍 Lumiar

www.museudotraje.dgcp.gov.pt



NEWSMUSEUM | MEDIA AGE EXPERIENCE

LISBOA CARD PARTNER

Nominé pour le Musée Européen de L'année 2017.

Un divertissement intelligent, interactif et avancé du point de vue technologique, consacré aux histoires du Portugal et du monde racontées par les médias - ainsi peut-on décrire le NewsMuseum, situé à Sintra.

R. Visconde de Monserrate, 26, Sintra | T. (+351) 210 126 600

Tous les jours de 10:00-18:30. Dernière entrée à 17:30.

🚊 Sintra (Ligne de Sintra)

www.newsmuseum.pt

AUTRES MUSÉES



MUSÉE DE LA CARRIS

LISBOA CARD PARTNER

Trams, bus et équipements des transports publics urbains.

Rua 1° de Maio, 103, Lisboa



MUSÉE DE L'AIR

LISBOA CARD PARTNER

Avions et équipements présentés dans un hangar.

Granja do Marquês, Pêro Pinheiro, Sintra

AUTRES MUSÉES



MUSÉE NATIONAL D'HISTOIRE NATURELLE ET DE LA SCIENC LISBOA CARD PARTNER

Instruments scientifiques, collection d'histoire naturelle
Rua Escola Politécnica, 54-60, Lisboa

GALERIES D'ART

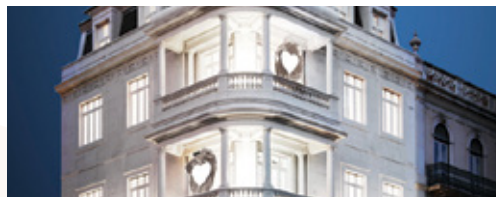

GALERIE ROCA LISBOA

Praça dos Restauradores, 46, Lisboa | T. (+351) 213 404 260
Du lundi au vendredi, 10:00-19:00. Samedi, 10:00-17:00
Fermé: dimanche
www.rocalisboagallery.com

STADES DE FOOTBALL



VISITEZ LE JOSÉ ALVALADE STADE SPORTING CP LISBOA CARD PARTNER

Venez voir le stade de l'un des clubs les plus grandioses et les plus éclectiques dans le monde du sport.
Rua Professor Fernando da Fonseca, Lisboa |
T. (+351) 217 516 164
Mardi au dimanche, 11:30, 14:30, 15:30, 16:30
📍 Campo Grande
www.sporting.pt



VISITEZ LE STADE DE LUZ LISBOA CARD PARTNER

Visiter Sport Lisboa e Benfica Stadium et en direct l'expérience du stade le jour du match.
Av. Eusébio da Silva Ferreira, Lisboa | T. (+351) 217 219 500
Tous les jours, 10:00-19:00
🚌 3, 64, 729, 750, 765, 767, 799
📍 Colégio Militar/Alto dos Moinhos
www.slbenfica.pt
visitasedstadio@slbenfica.pt

CULTURA & LOISIRS



CASINO ESTORIL

Le plus grand casino d'Europe. Salles de jeux, tous les jours, 15:00-03:00, spectacles à partir de 21:00.
Praça José Teodoro dos Santos, Estoril | T. (+351) 214 667 700
Estoril 📍 (ligne de Cascais)
www.casino-estoril.pt



CASINO LISBOA

Salles de jeux et spectacles, tous les jours, 15:00-03:00.
Alameda dos Oceanos, Lt. 1.03.01
Parque das Nações, Lisboa | T. (+351) 218 929 000
Vendredi et samedi, 16:00-04:00
📍 Oriente
www.casinolisboa.pt

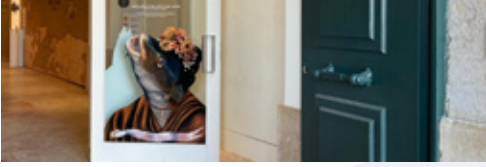

CENTRO INTERPRETATIVO DA HISTÓRIA DO BACALHAU

LISBOA CARD PARTNER

Ici, on raconte une des plus épiques histoires du Portugal – la découverte de Terra Nova et l'aventure dans les mers gelées en pêchant la morue.

Torreão Nascente do Terreiro do Paço, Lisboa

T. (+351) 211 126 155

Tous les jours, 10:00 – 19:00 (Dernière entrée à 18:00)

www.historiabacalhau.pt



EXPERIENCE PILAR 7

LISBOA CARD PARTNER

Une expérience interactive et immersive qui permet une découverte unique du Ponte 25 de Abril.

Avenida da Índia, Alcântara

Tous les jours, 10:00 à 18:00. Dernière entrée 17:00.

Fermé le 25 décembre

www.visitlisboa.com



CENTRO INTERATIVO MITOS E LENDAS DE SINTRA

LISBOA CARD PARTNER

Découvrez le mysticisme, les secrets et le romantisme de Sintra, dans un voyage qui croise histoire, musique et littérature, à travers le multimédia et des expériences sensorielles.

Praça da República, 23, Sintra | T. (+351) 219 231 157

Tous les jours de 10:00 à 18:30, dernière entrée à 17:30

🚶 Sintra (Ligne de Sintra)

www.visitlisboa.com



CHAPITÔ

Costa do Castelo, 7, Lisboa | T. (+351) 218 855 550

Du mardi au dimanche, 12:00-02:00

🚶 737 🚶 28 🚶 Rossio

www.chapito.org



HOT CLUBE DE PORTUGAL

Le Hot Club est un des plus anciens clubs de jazz en Europe et considéré comme l'un des 100 meilleurs clubs de jazz dans le monde.

Praça da Alegria, 48, Lisboa | T. (+351) 213 619 740

Mardi au samedi, 22:00 - 02:00

www.hcp.pt



STATION SUL E SUESTE

Découvrez le Tejo, son histoire et ses rives à bord d'une balade fluviale.

Terreiro do Paço

Tous les jours de 09:00 à 20:00

centrotejo@lismarketing.pt



LISBOA STORY CENTRE

LISBOA CARD PARTNER

Centre d'interprétation consacré aux histoires de la capitale portugaise, à travers des expériences immersives.

Terreiro do Paço, 78-81, Lisboa | T. (+351) 21 194 10 99

Tous les jours de 10:00 à 19:00 (Dernière entrée à 18:00)

www.lisboastorycentre.pt

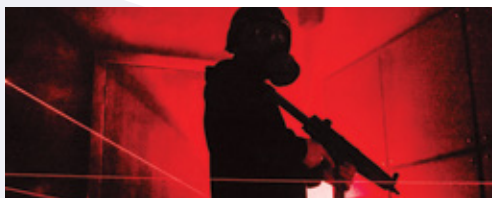

ESCAPE GAME OVER LISBOA

Il y a trois salles pour une expérience interactive, avec des indices à suivre et une vérité à découvrir.

Rua de O Século, 4B, Lisboa | T. (+351) 926 871 858

Du lundi au vendredi, 15:00-24:00. Les samedis et dimanches, 10:30-24:00

info@escapegameover.pt

www.escapegameover.pt



LISBON ESCAPE HUNT

Imagine une pièce apparemment normale où tes amis et toi vous retrouvez prisonniers

Rua dos Douradores, 16, Lisboa | T. (+351) 924 149 160

Tous les jours, 11:00-21:00

www.lisbon.escapehunt.com



PAVILLON DE LA CONNAISSANCE

LISBOA CARD PARTNER

Un musée de science et technologie interactive

José Mariano Gago, Parque das Nações, Lisboa

| T. (+351) 218 917 100

Prix : 8 € ; enfants (3-11 ans) : 6 € ; enfants (12-17 ans) :

7 € ; famille : 24 €

Du mardi au vendredi, 10:00-18:00. Samedi, dimanche et jours fériés, 11:00-19:00

Orienté

www.pavconhecimento.pt



OCÉANARIUM DE LISBOA

LISBOA CARD PARTNER

L'un des plus grands aquariums d'Europe. Ouvert tous les jours.

Esplanada D. Carlos I, Lisboa | T. (+351) 218 917 000

Prix : Exposition Permanente + Temporaire / Exposition Permanente - Enfants (0-3 ans) : gratuit ; enfants (4-12 ans) : 12 € / 10 € ; adultes (13-64 ans) : 18 € / 15 € ; 3e âge (+65 ans) : 10 € / 12 € ; famille (2 adultes et 2 enfants jusqu'à 12 ans) : 47 € / 39 €. Tous les jours, 10:00-20:00 (dernière entrée à 19:00).

Orienté 705, 725, 728, 744, 708, 750, 759, 782, 794 www.oceanario.pt



THÉÂTRE NATIONAL D. MARIA II

Praça D. Pedro V, Lisboa | T. (+351) 213 250 800

geral@tndm.pt

www.tndm.pt



THÉÂTRE NATIONAL DE SÃO CARLOS

Rua Serpa Pinto, 9, Lisboa | T. (+351) 213 253 000

saocarlos.info@saocarlos.pt



ADVENTURE PARK

L'arborisme est le passage séquentiel d'obstacles entre des plates-formes positionnées dans la cime des arbres, se terminant toujours par un tyrolienne.

Complexo Desportivo do Jamor, Estrada Carreira de Tiro | T. (+351) 211 519 400

Tous les jours: 10:00-17:00

Fermé le 25 décembre, le 1er janvier et le dimanche de Pâques.

Le marquage n'est pas obligatoire, mais il est recommandé
www.adventurepark.pt



BADOCA SAFARI PARK

Environ 500 animaux sauvages vivent dans ce parc.

Herdade da Badoca, Vila Nova de Santo André | T. (+351) 369 708 850

Tous les jours, 09:30-17:30

badoca@badoca.com

www.badoca.com

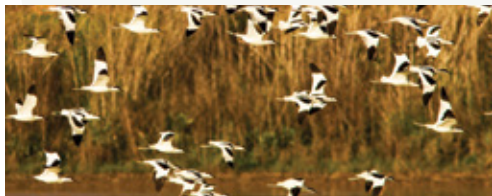

EVOA - CENTRE DE VISITE ET D'OBSERVATION DES OISEAUX

LISBOA CARD PARTNER

Plus de 100 espèces d'oiseaux à l'état sauvage. Visites guidées et observation.

Lezíria Sul de Vila Franca de Xira, Vila Franca de Xira

| T. (+351) 926 458 963

Ouvert tous les jours sauf le lundi et tout le mois de juillet

📍 Vila Franca de Xira

www.evoa.pt



MARINA PARQUE DAS NAÇÕES

Expériences de voile, canoë, windsurf et croisières fluviales.

Edf. da Capitania, Passeio de Neptuno, Lisboa

| T. (+351) 218 949 066

Fermé de 8:30 à 20:30

www.marinaparquedasnacoes.pt



MONTE SELVAGEM

Préservation de la vie sauvage sur un montado (écosystème typique de la région de l'Alentejo). Abrite des animaux domestiques et sauvage

Monte do Azinhal, Lavre, Montemor-o-Novo

| T. (+351) 265 894 377

Du mardi au dimanche, 10:00-19:00, jusqu'en octobre

www.monteselvagem.pt



PARC D'ADVENTURE COVA DA BALEIA

Parc d'aventure de 55 000 m², à 35 km de Lisboa, à Mafra, consacré à l'aventure, à la passion, aux défis et à l'émotion. Paintball, acrobaties dans les arbres, slide, rappel, piscine et châteaux gonflables

Senhora da Lapa, Barreiralva, Mafra | T. (+351) 969 008 368

Tous les jours, 10:00-19:00

www.covadabaleia.com

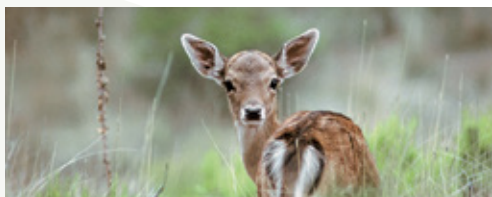

PARC NATIONAL SAUVAGE DE MAFRA

Une ancienne réserve de chasse royale, qui s'étend sur plus de 800 hectares. À 35 km de Lisboa, à proximité du Monastère de Mafra, Portão do Codeçal.

T. (+351) 261 817 050

Promenades à pied, tous les jours

www.tapademaфра.pt

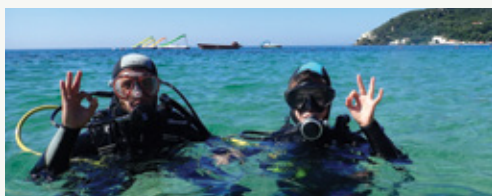

WIND – CENTRO DE ATIVIDADES DE MONTANHA

Rua Eduardo Mondlane, loja 44, Baixa da Banheira

| T. (+351) 210 848 878

geral@wind-cam.pt

www.wind-cam.pt



JARDIN ZOOLOGIQUE DE LISBOA

LISBOA CARD PARTNER

Baie des dauphins, maison des reptiles, ferme pédagogique pour les enfants et spectacles d'oiseaux et de reptiles

Estrada de Benfica, 158/160, Lisboa |

T. (+351) 217 232 910 / 900

D'avril à septembre, 10:00-20:00. D'octobre à mars, 10:00-18:00

🚗 716, 731, 754, 758, 701, 726, 755 e 768

🏠 Jardim Zoológico 🚶 Sete-rios

www.zoo.pt



ELOHIM SPA

À Elohim Spa, vous allez vivre une expérience inoubliable.

Massages, ostéopathie, réflexologie et traitements exfoliants.

Largo do Rato, 3, 1.º, Lisboa | T. (+351) 213 860 708

www.elohim.pt



MALO CLINIC

Innovation en dentisterie.

Av. dos Combatentes, 43, 12.º, Lisboa | T. (+351) 217 228 100.

Du lundi au vendredi, 7:30-20:30. Le samedi, 7:30-19:00

www.maloclinics.com



THALASSO CAPARICA THALASSOTHÉRAPIE

Thérapies d'eau de mer, ostéopathie, massages, soins de la colonne vertébrale et esthétique.

Av. 1.º de Maio, 25 A, Costa da Caparica | T. (+351) 212 905

655 / 916 189 585

Du lundi au samedi (y compris jours fériés), 10:00-20:00

Fermé: dimanche.

www.thalassocaparica.com

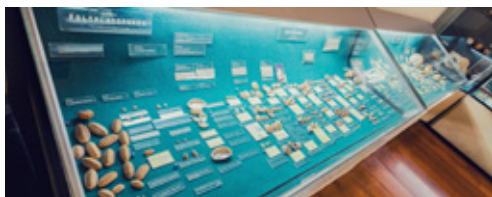

AQUARIUM VASCO DE GAMA

LISBOA CARD PARTNER

Musée consacré à la vie aquatique.

Rua Direita do Dafundo,

Cruz Quebrada – Dafundo | T. (+351) 214 205 000

Tous les jours, 10 :00-18 :00 (dernière entrée à 17 :30)

🚗 76,723,729,750,751 (Carris); 1,6 (Vimeca) 🚗 15

ccm.marinha.pt/pt/aquariovama/



PARC EDUARDO VII ET SERRE FROIDE

LISBOA CARD PARTNER

Espèces botaniques sous serre, grande variété de plantes.

Parque Eduardo VII, Lisboa | T. (+351) 213 882 278

D'octobre à mars, 09:00-16:30. D'avril à septembre, 09:00-17:30

🚗 702, 712, 720, 722, 731, 738, 744, 746, 749

🚗 Marquês Pombal, Parque, S. Sebastião



TÉLÉPHÉRIQUE PARQUE DAS NAÇÕES

LISBOA CARD PARTNER

Ouvert à partir du 3 décembre. Horaires et informations complémentaires sur le site.

Tickets (un voyage) : adultes – 6,50€;

Enfants (< 3 ans) – entrée gratuite

Enfants (4 -12 ans) – 4,50€

www.telecabinelisboa.pt

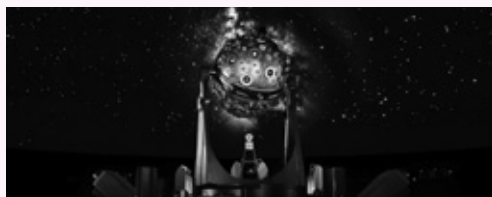

PLANÉTARIUM DE LA MARINE

LISBOA CARD PARTNER

Séances régulières de divulgation scientifique et séances spéciales pour les enfants.

Praça do Império – Belém, Lisboa | T. (+351) 210 977 350

Du mardi au dimanche de 09:30 à 12:00 | 13:30-16:00. Le

samedi de 13 :30 à 16 :00. Fermé : 1er janvier, dimanche de

Pâques, 1er mai et 25 décembre

🚗 714, 727, 728, 729,751, 201 🚗 15

🚗 Belém (ligne de Cascais) 🚗 Estação Fluvial de Belém

(Transtejo)

ccm.marinha.pt/pt/planetario



PANDA BINGO

Av. de Paris, 5 A, Lisboa | T. (+351) 218 486 521

Entrée gratuite. Cartes à 1, 2 et 3 €. 2575 places disponibles

Tous les jours, 15:00-03:00

🚗 Areiro



Fado

PATRIMOINE IMMATÉRIEL DE L'HUMANITÉ



PATRIMÓNIO DA
HUMANIDADE
FADO
HERITAGE OF
HUMANITY

La Chanson de Lisboa et du Monde

Déclaré Patrimoine culturel immatériel de l'Humanité par l'UNESCO en novembre 2011, le fado représente la face la plus pure de l'âme de Lisboa. Plus qu'une chanson, le fado est une expression musicale portugaise qui traduit les sentiments et le mode de vie d'une ville, accompagnée par les accords mélancoliques de la guitare portugaise traditionnelle.

Le fado est un symbole de la culture portugaise, inséparable de la tradition de la capitale, puisqu'il fait partie depuis « au moins deux siècles d'histoire » du patrimoine de la ville qui lui a donné sa voix et son âme. On ressent aujourd'hui encore dans le fado l'influence des différentes

cultures qui ont touché Lisbonne, faisant de ce genre un héritage partagé par tout un chacun.

Grâce à son langage simple et sentimental, le fado surmonte toutes les barrières et devient universel, apprécié par des millions de personnes dans le monde entier. Cette internationalisation du fado est en partie l'œuvre de la charismatique Amália Rodrigues, la fadiste la plus célèbre du monde et de tous temps. Au début des années 50, Amália Rodrigues emmena la chanson de Lisboa aux salles de spectacle les plus prestigieuses de l'époque, dans plusieurs pays, de la Russie au Japon. Plus récemment,

une nouvelle génération de fadistes donna un nouveau souffle au genre, l'introduisant sur les vastes réseaux de la musique du monde.

Sa consécration définitive apportée par l'UNESCO, le déclarant Patrimoine immatériel de l'Humanité, en fait l'exemple d'une tradition séculaire d'une ville devenue symbole de l'identité d'un peuple. C'est pourquoi, lorsque l'on éteint les lumières dans les maisons de fado et que quelqu'un annonce « Silence, on va chanter le fado », il s'agit de bien plus qu'un rituel. Comme le dirait Amália Rodrigues, c'est une « étrange forme de vie » sans cesse renouvelée.





Maisons de Fado

Les visiteurs pourront goûter ici à l'atmosphère et aux rituels de la Chanson de Lisboa, et écouter un langage constitué d'émotions. Installés dans les quartiers historiques de la ville, comme Alfama, Bairro Alto, Lapa et Alcântara, divers établissements proposent une programmation régulière de fado grâce à leurs artistes résidents.



ADEGA MACHADO

L'Adegamachado, récemment rénovée, située dans le Bairro Alto, renferme des secrets enchanteurs. Le fado accompagne les repas dans la salle principale. Dans la salle des fadistes, vous trouverez du vin, des tapas et du fado (salle -1).

Rua do Norte, 91, Lisboa | T. (+351) 213 422 282

adegamachado@adegamachado.pt

www.adegamachado.pt



CAFÉ LUSO

Le Café Luso est l'une des plus célèbres maisons de fado du pays. Fondée en 1927, elle propose des spectacles quotidiens.

Travessa da Queimada, 10, Lisboa | T. (+351) 213 422 281

www.cafeluso.pt

CASA DE LINHARES

Beco dos Armazéns de Linho, 2, Lisboa | T. (+351) 910 188 118

info@casadelinhares.com

www.casadelinhares.pt

ASSOCIAÇÃO DO FADO CASTO

Rua de São Mamede, 8 A, Lisboa | T. (+351) 917 029 436

mesadefrades@gmail.com

www.likeandfollow.pt



A SEVERA

Inaugurée en 1955, cette maison rend hommage à «Maria Severa», une chanteuse d'origine tzigane qui fut, au XIXe siècle, la plus célèbre interprète de fado. Ici, on chante le fado du jeudi au mardi, à 21:00.

Rua das Gáveas, 51-61, Lisboa | T. (+351) 213 428 314

info@asevera.com

www.asevera.com

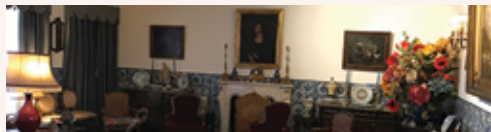

MAISON-MUSÉE AMÁLIA RODRIGUES

LISBOA CARD PARTNER

La maison où la plus grande icône de Fado a vécu pendant plus d'un demi-siècle.

Rua de São Bento, 193, Lisboa | T. (+351) 213 971 896

Du mardi au dimanche, 10:00-18:00

🚶 706, 727

secretariado@amaliarodrigues.pt

www.amaliarodrigues.pt



CLUBE DE FADO

Au Clube de Fado, vous pourrez écouter une prestigieuse sélection de fadistes au son de la guitare portugaise. Tous les jours, à partir de 21:30.

Rua S. João da Praça, 86-94, Lisboa | T. (+351) 218 852 704
clubedefado@fadoandfood.pt
www.clube-de-fado.com



FADO EM SI

Le Fado em Si n'est plus une maison de fados, c'est le fado dans son essence même. Nous vous présentons de magnifiques voix du fado afin que vous puissiez en éprouver le sentiment et sentir le fado (en soi). Ouvert tous les jours, à partir de 19:30. Fado à partir de 20:30.

Rua São João da Praça, 18, Lisboa | T. (+351) 211 387 418
booking@fadoemsi.com
www.fadoemsi.com



MARIA DA MOURARIA

Tous les soirs, vous y écouterez le son de la guitare portugaise accompagné des différentes voix qui passent par ce lieu. Ouvert du mercredi au dimanche, de 17:00 à 19:00 (goûter) et de 19:30 à 02:00 (dîner et bar). On y chante le fado à partir de 20:00.

Largo da Severa, 2, Lisboa | T. (+351) 218 860 165 / (+351) 964 766 056

mariadamouraria@gmail.com
www.mariadamouraria.pt

MESA DE FRADES

Rua dos Remédios, 139, Lisboa | T. (+351) 917 029 436

mesadefrades@gmail.com
www.likeandfollow.pt



LE MUSÉE DU FADO

LISBOA CARD PARTNER

Tout sur le fado et la guitare portugaise.

Largo do Chafariz de Dentro, Lisboa | T. (+351) 218 823 470
10:00-18:00 (dernière entrée à 17:00). Fermé: lundi, 1er janvier, 1er mai et 25 décembre
🚶 208, 728, 735, 759, 794
www.museudofado.pt



O FORCADO

Existant depuis plus de 30 ans, cette maison de fados a l'honneur d'avoir pour marraine la grande fadiste Amália Rodrigues. Tous les soirs à partir de 20:00, le Forcado propose des spectacles de fado à Lisboa et des spectacles folkloriques à Coimbra.

Rua da Rosa, 221, Lisboa | T. (+351) 213 468 579
restaurante.oforcado@gmail.com
www.oforcado.com



O FAIA

Le Faia promet des nuits inoubliables. Au son de la guitare portugaise, vous écouterez les mots des poètes classiques. Ouvert du lundi au samedi, à partir de 21:30.

Rua da Barroca, 56, Lisboa | T. (+351) 213 426 742
www.ofaia.com

SPÉCIAL FADO



PARREIRINHA DE ALFAMA

C'est l'une des plus anciennes et plus célèbres maisons de fado, située dans l'un des quartiers les plus typiques de la ville de Lisboa. Elle a été fondée par Argentina Santos.

Beco do Espírito Santo, 1, Lisboa | T. (+351) 218 868 209

info@parreirinhadealfama.com

www.parreirinhadealfama.com

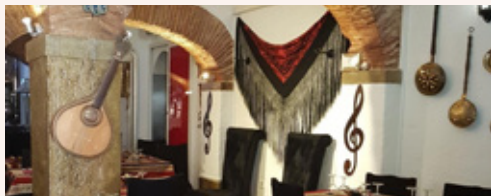

SÃO MIGUEL D'ALFAMA

Rua de São Miguel, 9,11,15 e 17, Lisboa

T. (+351) 960 191 881

info@saomiguelalfama.pt; saomiguelalfama@sapo.pt

www.saomiguelalfama.com



PÁTIO DE ALFAMA

Adossé à la première muraille de la ville (la « Cerca Velha »), le Pátio de Alfama est un lieu incontournable pour ceux qui visitent la ville et souhaitent vivre une soirée inoubliable de fado.

Rua São João Praça, 18, Lisboa | T. (+351) 215 873 415

booking@pateodealfama.pt

www.pateodealfama.com

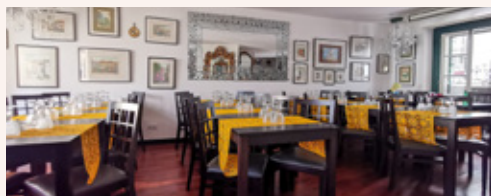

SÃO MIGUEL GRANDES CANTORIAS

Largo de São Miguel, 1-2, Lisboa

T. (+351) 960 191 881

info@saomiguelgrandescantorias.com;

www.saomiguelgrandescantorias.com

PORTA D'ALFAMA

Rua de São João da Praça,17-17 A, Lisboa

tininhalfama@live.com.pt



SR. VINHO

Lieu de prestige et de tradition, la maison du Sr. Vinho est la promesse d'une soirée inoubliable. Vous pourrez y assister à un spectacle de fado à partir de 21:30.

Rua do Meio à Lapa, 18, Lisboa | T. (+351) 213 972 681

www.srvinho.com



TAVERNA D'EL REY

Avec son plafond de bois qui évoque le souvenir des caravelles et son sol en pavés portugais, la Taverna d'El Rey est un lieu empreint de culture lisboète et de ses traditions. Tous les soirs, spectacles typiques de fado de 18:00 à 3:00.

Largo do Chafariz de Dentro, 15, Lisboa | T. (+351) 218 876 754

www.tavernadelrey.com



TIMPANAS

Baignant dans une atmosphère authentique et emblématique, le Timpanas invite ses visiteurs à découvrir les sentiments chantés dans le fado. Spectacles de fado, de folklore et de musique populaire portugaise à partir de 21:00, du mercredi au lundi.
Rua Gilberto Rola, 22-24, Lisboa | T. (+351) 213 906 655
www.timpanas.pt

SPECTACLES



FADO IN CHIADO

LISBOA CARD PARTNER

Fado in Chiado est un spectacle qui présente des artistes talentueux interprétant des musiques de ce genre national.
Cine Teatro Gymnasio. Rua da Misericórdia, 14, 2.º, Lisboa
T. (+351) 961 717 778
Du lundi au samedi, 19:00
www.fadoinchiado.com



FADO MIUDINHO

Pour enchanter petits et grands, le fado se transforme à la mesure des mers et remplit la scène devant l'aquarium central de l'Oceanarium. Réservation requise.
Oceanário de Lisboa, Parque das Nações
T. (+351) 218 917 002/06
Premier et troisième dimanche du mois, à 9:00
reservas@oceanario.pt



SING FADO

Largo do Chafariz de Dentro, 1, Lisboa
T. (+351) 933 697 788
info@singfado.com
www.singfado.com

TASTING FADO

Une expérience qu'inclut une visite au théâtre (monument national), une exposition de Fado et un spectacle de Fado accompagné par un Porto et Pastel de Nata.
Avenida da Liberdade, 182 A, Lisboa | T. (+351) 962 298 377
Du mercredi au samedi, 19:00
tastingfado@uau.pt
www.uau.pt

RESTAURANTS

CENTRE ET QUARTIERS HISTORIQUES

ALMA

Cuisine portugaise d'auteur

Rua Anchieta, 15, Lisboa

T. (+351) 213 470 650

Déjeuner, 12:30-15:30. Dîner, 19:00-

23:00. Fermé : lundi

alma@almalisboa.pt

www.almalisboa.pt

BAIRRO DO AVILLETZ

Rua Nova da Trindade, Lisboa

T. (+351) 215 830 290

geral@joseavilletz.pt

www.joseavilletz.pt/en/bairro-do-avilletz

BELCANTO

Cuisine portugaise

Rua Serpa Pinto, 10 A, Lisboa

T. (+351) 213 420 607

Déjeuner, 12:30-15:00. Dîner, 18:30-

23:00. Fermé: dimanche et lundi

www.belcanto.pt

CAFÉ MARTINHO DA ARCADEA

Cuisine portugaise et internationale

Praça do Comércio, 3, Lisboa

T. (+351) 218 879 259

Fermé : dimanche

www.martinhodaarcada.pt

CAFÉ PLAZA

Repas légers

Travessa do Salitre, 7, Lisboa

T. (+351) 213 218 218

Tous les jours, 12:00-22:00

plaza.hotels@heritage.pt

www.heritage.pt

CAN THE CAN

Cuisine méditerranéenne

Terreiro do Paço, 82/83, Lisboa

T. (+351) 914 007 100

Tous les jours, 09:00-00:00

www.canthecanlisboa.com

CANTINHO DO AVILLETZ

Cuisine portugaise

Rua dos Duques de Bragança,

7, R/C, Lisboa

T. (+351) 211 992 369

Du lundi au vendredi, 12:30-15:00 et

19:00-00:00. Samedi et dimanche,

12:30-00:00

cantinholisboa@cantinhodoavilletz.pt

www.joseavilletz.pt

CERVEJARIA RIBADOURO

Cuisine portugaise

Av. da Liberdade, 155, Lisboa

T. (+351) 213 549 411

12:00-01:30

www.cervejariaribadouro.pt

CERVEJARIA TRINDADE

Cuisine portugaise

Rua Nova da Trindade, 20-20D,

Lisboa

T. (+351) 213 423 506

12:00-00:00

www.cervejariatrindade.pt

CHARCUTARIA FAMA DE ALFAMA

Escolas Gerais, 52, Lisboa

T. (+351) 218 862 628

famadealfama@gmail.com

CHIADO CAFFE

Rua do Loreto, 45-47, Lisboa

T. (+351) 213 460 828

geral@chiadocaffe.pt

CHIADO TERRASSE

Cuisine méditerranéenne

Rua da Trindade, 28, Lisboa

T. (+351) 913 271 977

gallassa.chiado@gmail.com

DOTÉ - CERVEJARIA MODERNA

Rua Barata Salgueiro, 37 A, Lisboa

T. (+351) 216 027 858

dote@dote.pt

www.dote.pt

DUETOS DA SÉ

Cuisine portugaise

Travessa do Almargem, 1 B/C,

Alfama, Lisboa

T. (+351) 218 850 041

Dîner et bar, 17:00-02:00. Fermé :

mercredi

eduardolalatr@gmail.com

www.duetosdase.com

ESTÓRIAS NA CASA DA COMIDA

Cuisine portugaise

Travessa das Amoreiras, 1, Lisboa

T. (+351) 213 860 889

Fermé: dimanche, samedi et lundi,

à l'heure du déjeuner. Déjeuner : du

mardi au vendredi, 13:00-15:00.

Dîner : du lundi au samedi, 20:00-00:00

comercial@casadacomida.pt

www.casadacomida.pt

GALLASSA CAFÉ

Rua da Trindade, 36 B, Lisboa

T. (+351) 913 271 977

gallassa.chiado@gmail.com

GAMBRINUS

Cuisine traditionnelle

Rua das Portas de Santo Antão,

25, Lisboa

T. (+351) 213 421 466

12:00-1:30

info@gambrinuslisboa.com

www.gambrinuslisboa.com

GUILTY

Rua Barata Salgueiro, 28, Lisboa

T. (+351) 211 913 590

Du lundi au mercredi, 12:00-00:00.

Du jeudi au samedi, 12:00-04:00.

Dimanche, 12:00-00:00

events@olivier.pt

www.guilty.olivier.pt

JNCQUOI

Av. da Liberdade, 182-184, Lisboa
T. (+351) 213 145 397
info@jncquoi.com
www.jncquoi.com

K.O.B.

Rua do Salitre, 139, Lisboa
T. (+351) 934 000 949
Du lundi au vendredi, 12:00-15:00;
20:00-01:00. Samedi, 20:00-01:00.
Dimanche, 20:00-23:00
events@olivier.pt
www.kob.olivier.pt

LA BRASSERIE DE L'ENTRECOTE

Rua do Alecrim, 117-121, Lisboa
T. (+351) 213 473 616
Déjeuner, 12:30-15:00. Dîner, 19:00-
00:00
www.brasserieentrecote.pt

LISBOA À NOITE

Cuisine portugaise
Rua das Gáveas, 69, Lisboa
(Bairro Alto)
T. (+351) 213 468 557
Fermé dimanche. Déjeuners
uniquement sur réservation
www.lisboanoite.com

MARISQUEIRA AZUL

Terreiro do Paço, 70, Lisboa
T. (+351) 218 863 065
www.marisqueirazul.pt

MERCANTINA

Cuisine italienne
Rua da Misericórdia, 114, Lisboa
T. (+351) 231 070 013/917 243 933
Du lundi au jeudi, 12:00-15:30,
19:00-23:30. Vendredi, 12:00-15:30,
19:00-00:00. Samedi, 12:30-15:30,
19:00-00:00. Dimanche, 12:30-
-15:30, 19:00-23:30
geral@mercantina.pt
www.mercantina.pt
geral@mercantina.pt
www.mercantina.pt

MINISTERIUM

Cuisine portugaise
Terreiro do Paço, Ala Nascente,
72-73, Lisboa
T. (+351) 218 888 454 / 916 378 555
Tous les jours, 10:00-23:00
comercial@ministerium.pt
www.ministerium.pt

MUSEU DA CERVEJA

Cuisine portugaise
Terreiro do Paço, 62-65, Lisboa
T. (+351) 210 987 656
Tous les jours, 09:00-02:00
info@museudacerveja.pt
www.museudacerveja.pt

NOORI SUSHI

Armazéns do Chiado, Rua Crucifixo,
87, Lisboa
T. (+351) 918 639 287
geral@noori.pt
www.noori.pt

**NOSOLO ITÁLIA PRAÇA
DO COMÉRCIO**

Cuisine internationale
Terreiro do Paço, Ala Nascente,
74-77, Lisboa
T. (+351) 218 873 226
Tous les jours, 10:00-01:00
lisboa.pcomercio@nosoloitalia.com
www.nosoloitalia.com

O SITAR - INDIAN

Cuisine indienne
Rua dos Condes, 7, Lisboa
T. (+351) 213 430 004
ositarlx@gmail.com
www.ositar.com.pt

OPEN BRASSERIE Mediterrânica

Cuisine méditerranéenne
Rua de Santa Marta, 48, Lisboa
T. (+351) 210 440 900
Du lundi au vendredi, déjeuner: 12:30-
14:30, sauf jours fériés. Tous les jours,
dîner : 19:30-22:30
recepcao.ismh@inspirahotels.com
www.inspirahotels.com

PALÁCIO CHIADO

Cuisine portugaise et internationale
Rua do Alecrim, 70, Lisboa
T. (+351) 21 010 11 84
Du dimanche au jeudi : 12:00- 24:00
Vendredi et samedi : 12:00-02:00
www.palaciochiado.pt
geral@palaciochiado.pt

PEIXARIA DA ESQUINA

Rua Correia Teles, 56, Lisboa
T. (+351) 912 946 155
geral@peixariadaesquina.com

TERRA NOVA BY POPULI

Cuisine internationale
Ala Nascente, Terreiro do Paço,
85-86, Lisboa
T. (+351) 218 877 395
Déjeuner, du lundi au dimanche: 12:30-
15:00. Dîner, du dimanche au mercredi:
19:30-23:00 ; du jeudi au samedi,
19:30-00:00. Brunch, dimanche :
11:30-14:30
geral@terranovabypopuli.pt
www.terranovabypopuli.pt

RESTAURANTE A TRAVESSA DO FADO

Largo do Chafariz de Dentro, 1, Lisboa
T. (+351) 218 870 144
geral@atravessadofado.com

RESTAURANTS

RESTAURANTE AZUL E BRANCO

Cuisine méditerranéenne
Av. Duque de Loulé, 81-83, Lisboa
T. (+351) 213 182 000
Tous les jours, 19:00-22:30
sales.hdl@h10hotels.com
www.hotelh10duquedeloule.com

RESTAURANTE DOIS ARCOS

Cuisine portugaise
Rua dos Douradores, 163, Lisboa
T. (+351) 218 879 689
12:00-22:00. Fermé : dimanche
cides.lopes@gmail.com

RESTAURANTE FAMA DE ALFAMA

Rua do Terreiro do Trigo, 80, Lisboa
T. (+351) 218 862 608
famadealfama@gmail.com

RESTAURANTE GRANJA VELHA

Cuisine portugaise
Rua dos Douradores, 200, Lisboa
T. (+351) 218 873 891
12:00-15:00, 19:00-22:00. Fermé :
dimanche
www.granjavelha.com

RESTAURANTE OS TIBETANOS

Rua do Salitre, 117, Lisboa
Samedi: 12:45-15:00 et 20:00-23:00.
Dimanche: 12:45-15:00 et 19:30-22:30.
info@tibetanos.com
www.tibetanos.com

RESTAURANTE SOL DOURADO

Rua do Jardim do Regedor, 21-25,
Lisboa
T. (+351) 213 472 570
soldourado@fullest.pt

RESTAURANTE VARANDA DE LISBOA

Cuisine portugaise
Hotel Mundial, Praça Martim Moniz,
2, Lisboa
T. (+351) 218 842 000
Hiver, 19:30-22:00. Été, 19:30-22:30
www.varandadelisboa.pt

RESTAURANTE VEGETARIANO PSI

Alameda Santo António dos
Capuchos, Campo Mártires da Pátria,
Lisboa
T. (+351) 213 590 573
Du lundi au samedi, 12:30-15:30 et
19:30-22:30. Fermé : dimanche
psiveg@gmail.com
www.restaurante-psi.com

RIB BEEF & WINE

Steakhouse
Praça do Comércio, 31-34, Lisboa
T. (+351) 968 578 962
Du dimanche au jeudi,
12:30 - 15:00; 19:30 - 22:30
Vendredi et samedi,
12:30-15:00; 19:30-23:00
restaurante.pousadalisboa@pestana.
com
www.pousadas.pt/pt/hotel/pousada-
lisboa

SILK CLUB

Restaurante, Bar, Club
Cuisine japonaise traditionnelle
Rua da Misericórdia, 14, Lisboa
T. (+351) 913 009 193
Du Mardi au Samedi, a partir de 19:00.
events@silk-club.com
www.silk-club.com

SOLAR DOS PRESUNTOS

Rua Portas de Santo Antão, 150, Lisboa
T. (+351) 213 424 253
restaurante@solarospresuntos.com
www.solarospresuntos.com

TASCA DA ESQUINA

Rua Domingos Sequeira, 41C, Lisboa
T. (+351) 919 837 255
info@tascadaesquina.com

THE DECADENTE RESTAURANTE & BAR

Doca S. Pedro de Alcântara, 81, Lisboa
T. (+351) 213 461 381
geral@thedecadente.pt
www.thedecadente.pt

YAKUZA FIRST FLOOR

Cuisine japonaise et asiatique
Rua Escola Politécnica, 231, 1.º Esq.,
Lisboa
T. (+351) 934 000 913
Du mardi au vendredi, 12:30-15:00
et 20:00-00:00. Samedi, 20:00-00:00
Fermé : lundi
events@olivier.pt
www.yakuza.olivier.pt

ZAMBEZE

Cuisine régionale et cuisine africaine
Calçada Marquês de Tancos, Lisboa
T. (+351) 218 877 056
Tous les jours, 10:00-23:00
www.zambezerestaurante.pt

DE PRAÇA DO COMÉRCIO À BELÉM

A TRAVESSA

Cuisine portugaise
Travessa do Convento das Bernardas,
12, Lisboa
T. (+351) 213 902 034
Fermé: dimanche, lundi et samedi à
l'heure du déjeuner
www.atraversa.com

CAFÉ IN

Cuisine portugaise et internationale
Av. Brasília, 311, Lisboa
T. (+351) 213 626 248
12:00-16:00 y 20:00-00:00. Terrasse :
10:00-03:10
www.cafein.pt

ESPAÇO ESPELHO D'ÁGUA

Cuisine portugaise, brésilienne,
africaine et asiatique
Av. Brasília, S/N, Belém, Lisboa
T. (+351) 213 010 510
Dimanche au jeudi de 11:00- 00:00
Vendredi au samedi, de 11:00-01:00
info@espacospelhodeagua.com
www.espacospelhodeagua.com

ESTUFA REAL

Cuisine méditerranéenne
Jardim Botânico da Ajuda,
Calçada do Galvão, Lisboa
T. (+351) 213 619 400
Ouvert uniquement à l'heure du déjeuner
geral@estufareal.pt
www.estufareal.com

IBO RESTAURANTE

Cuisine portugaise et mozambicaine
Armazém A, compartimento 2, Lisboa
T. (+351) 213 423 611 / 961 332 024
Mardi au jeudi, de 12:00-23:00
Vendredi et le samedi de 12:00-01:00
Dimanche, 12:30-15:30. Fermé le lundi
www.ibo-restaurante.pt

KAIS

Cuisine internationale et traditionnelle
portugaise
Cais da Viscondessa, Rua da Cintura,
Santos, Lisboa | T. (+351) 213 932 930
Fermé : dimanche et lundi
www.kais-k.com

MONTE MAR LISBOA

Spécialités de poisson fraîche et
fruits de mer
Rua da Cintura, Armazém 65
Cais do Sodré, Lisboa
T. (+351) 213 220 160
De mardi à dimanche, 12:00-23:00
sales@onyriaresorts.com
www.mmlisboa.pt

NUNE'S - REAL MARISQUEIRA

Rua Bartolomeu Dias, 120, Lisboa
T. (+351) 213 019 899
Fermé : mercredi
nunes.marisqueira@gmail.com
www.nunesmarisqueira.pt

PAP'AÇORDA

Cuisine portugaise
Mercado da Ribeira, Av. 24 de Julho,
49, 1.º, Lisboa
T. (+351) 213 464 811
12:30-14:30, 20:00-23:00. Dimanche,
mardi et mercredi, 12:00-00:00. Jeudi,
vendredi et samedi, 12:00-23:00
reservations@papacorda.com
papacorda.com

PÁTÉO ALFACINHA

RESTAURANTE HORTA

Cuisine portugaise
Rua do Guarda Jóias, 44, Lisboa
T. (+351) 213 642 171
comercial@pateoalfacinha.com
www.pateoalfacinha.com/
restaurantes

PORTUGÁLIA CERVEJARIA BELÉM

Av. Brasília, Edf. Espelho d'Água,
Lisboa
T. (+351) 213 032 700
12:00-00:00
www.portugalia.pt

PORTUGÁLIA CERVEJARIA

CAIS DO SODRÉ

Rua Cintura do Porto de Lisboa, Lisboa
T. (+351) 213 422 138
12:00-00:00
www.portugalia.pt

POVO

Rua Nova do Carvalho, 32, Lisboa
T. (+351) 213 473 403
povo@ctlisbon.com
www.povolisboa.com

RESTAURANTE FEITORIA

& WINE BAR

Altis Belem Hotel & Spa,
Doca do Bom Sucesso, Lisboa
T. (+351) 210 400 200/208
Du lundi au samedi. Dîner : 19:30-
23:00
reservationsbelem@altishotels.com
www.restaurantefeitoria.com

RESTAURANTE GEOGRAPHIA

Cuisine portugaise et influences
lusophones
Rua do Conde, 1, Lisboa
T. (+351) 213 960 036
De Lunes a Sábado: 12:30-15:00 /
19:30-23:30
ola@restaurantegeographia.pt
www.restaurantegeographia.pt

RESTAURANTS

SEGUNDO MUELLE

Gastronomie péruvienne
Praça Dom Luís I, 30, loja 4B, Lisboa
T. (+351) 210 133 540
Du lundi au jeudi et le dimanche,
12:00-24:00. Le vendredi et samedi,
12:00-01:00
sm.lisboa@segundomuelle.pt
www.segundomuelle.com

SUD LISBOA TERRAZA

Italo-méditerranéen
Av. Brasília, Pavilhão Poente, Lisboa
T. (+351) 211 592 700
Tous les jours, 11:00-02:00
comercial@sudlisboa.com
www.sudlisboa.com

VALLE FLÔR

Cuisine portugaise
Rua Jau, 54, Lisboa (Pestana Palace)
T. (+351) 213 615 600
Petit-déjeuner, 06:30-10:30. Week-end
et jours fériés, 06:30-11:00. Déjeuner,
12:30-15:30. Dîner, 19:00-22:30
restaurant.valle-flor@pestana.com
www.pestana.com

5 OCEANOS

Doca de Santo Amaro, Armazém 12,
Lisboa
T. (+351) 213 978 015
Tous les jours, 12:00-01:00
www.5oceanos.pt

DE PRAÇA DO COMÉRCIO AU PARQUE DAS NAÇÕES

RESTAURANTE D' BACALHAU

Rua da Pimenta, 45,
Parque das Nações, Lisboa
T. (+351) 218 941 296
Tous les jours, 12:00-16:00
et 19:00-23:00
www.restaurantebacalhau.com

RESTAURANTE GOLF SPOT

Cuisine portugaise et japonaise
Azinhaga das Galhardas, Lisboa
T. (+351) 969 340 713
Petit-déjeuner: du mardi au dimanche,
10:00-12:00. Déjeuner: du mardi au
dimanche, 12:00-15:30. Dîner: du
mardi au samedi, 19:30-22:30.
Fermé : lundi
restaurantegolfspot@
academiadegolfdelisboa.pt
www.academiadegolfdelisboa.pt

RESTAURANTE MANJERICO ALEGRE

Rua Terreiro do Trigo, 94, Lisboa
T. (+351) 210 532 846
manjerico.alegre@gmail.com

SENHOR PEIXE

Rua da Pimenta, 35-37, Lisboa
T. (+351) 218 955 892
Fermé : lundi
www.senhorpeixe.pt

AVENIDAS NOVAS

ELEVEN

Cuisine méditerranéenne
Rua Marquês de Fronteira, Jardim
Amália Rodrigues, Lisboa
T. (+351) 213 862 211
Fermé : dimanche
www.restauranteleven.com

PORTUGÁLIA CERVEJARIA

Av. Almirante Reis, 117, Lisboa
T. (+351) 213 140 002
12:00-00:00
www.portugalia.pt

RESTAURANTE TÍPICO O MADEIRENSE

Cuisine traditionnelle de Madère
Amoreiras Shopping Center,
Loja 3026-7, Lisboa
T. (+351) 213 830 827
Tous les jours, 12:00-23:00
www.omadeirense.pt

THE LINGERIE RESTAURANT

Cuisine portugaise
Av. António Augusto de Aguiar, 88A,
Lisboa
T. (+351) 915 672 450
Du mercredi au jeudi 20:30-01:00 et
samedi 19:00-22:00 et 22:15 à 02:00
lingerielisboa@gmail.com
www.lisboa.thelingerierestaurant.com

ENCORE À LISBOA

JOCKEY RESTAURANTE

SHP – Hipódromo do Campo Grande,
Lisboa
T. (+351) 217 957 521
geral@jockey.com.pt
www.jockey.com.pt

RESTAURANTE GARDENS

Rua Formosinho Sanchez, 79,
Quinta dos Alcoutins, Lisboa
T. (+351) 217 571 087
geral@restaurantegardens.pt
www.restaurantegardens.pt

EN DEHORS DE LA VILLE

CAFÉ PARIS

Cuisine portugaise et internationale
Praça da República, 32 R/C, Sintra
T. (+351) 219 105 860
Tous les jours, 09:00-23:00
comercial@screstauracao.com
www.screstauracao.com

CENTRAL PALACE HOTEL

Cuisine portugaise et internationale
Praça da República, 34-36 R/C, Sintra
T. (+351) 219 105 860
Tous les jours, 09:00-23:00
comercial@screstauracao.com
www.screstauracao.com

COZINHA VELHA

Cuisine portugaise
Pousada de Queluz - Dona Maria I
- Largo do Palácio, Queluz
T. (+351) 214 350 232
Déjeuner, 12:30-15:00. Dîner, 19:30-
22:00
www.pousadas.pt

MONTE MAR CASCAIS

Av. Nossa Senhora do Cabo, 2845,
Cascais
T. (+351) 214 869 270
montemar@onyriatesorts.com
www.mmcascais.pt

BARS & CLUBS

HAVANA

Doca de Santo Amaro, Armazém 5,
Alcântara
T. (+351) 213 979 893
Tous les jours, 11:00-06:00
info@havana.mail.pt
www.grupodoubleh.com

HÉBERGEMENT

HÔTELS

★★★★★

ALTIS AVENIDA HOTEL

Rua 1.º de Dezembro, 120, Lisboa
T. (+351) 210 440 000
reservationsavenida@altishotels.com
www.altishotels.com

ALTIS BELÉM HOTEL & SPA

Doca do Bom Sucesso, Lisboa
T. (+351) 210 400 200
reservationsbelem@altishotels.com
www.altishotels.com

ALTIS GRAND HOTEL

Rua Castilho, 11, Lisboa
T. (+351) 213 106 000
reservations@altishotels.com
www.altishotels.com

BAIRRO ALTO HOTEL

Praça Luís de Camões, 2, Lisboa
T. (+351) 213 408 288
info@bairroaltohotel.com
www.bairroaltohotel.com

CORINTHIA HOTEL LISBOA

Av. Columbano Bordalo Pinheiro, 105, Lisboa
T. (+351) 217 236 363
lisbon@corinthia.com
www.corinthia.com

CORPO SANTO HOTEL

Largo do Corpo Santo, 23-25, Lisboa
T. (+351) 218 288 000
info@corposantohotel.com
www.corposantohotel.com

DOLCE CAMPOREAL LISBOA

Rua do Campo, Turcifal
T. (+351) 261 960 900
camporeal.guestservices@dolce.com
www.dolcecamporeal.com

EDITORY RIVERSIDE

Av. Infante D. Henrique, 1, Lisboa
T. (+351) 219 022 300
riverside@editorihotels.pt
editorihotels.com/riverside-apolonia-lisboa

EPIC SANA LISBOA HOTEL

Av. Eng. Duarte Pacheco, 15
T. (+351) 211 597 305
info.lisboa@epic.sanahotels.com
www.lisboa.epic.sanahotels.com

EUROSTARS DAS LETRAS

Rua Castilho, 6-12, Lisboa
T. (+351) 213 573 094
info@eurostarsdasletras.com
www.eurostarsdasletras.com

EVOLUTEE HOTEL

Cabeça da Serra - Vau, Óbidos
T. (+351) 262 240 220
info@evoluteehotel.com
www.evoluteehotel.com

FAROL HOTEL

Av. Rei Humberto II de Itália, 7, Cascais
T. (+351) 214 823 490
farol@farol.com.pt
www.farol.com.pt

FONTECRUZ LISBOA AUTOGRAPH COLLECTION

Av. da Liberdade, 138-142, Lisboa
T. (+351) 210 410 000
reception@fontecruzlisboa.com
www.fontecruzhotels.com

GRANDE REAL VILLA ITÁLIA HOTEL & SPA

Rua Frei Nicolau de Oliveira, 100, Cascais
T. (+351) 210 966 000
realvillaitalia@hoteisreal.com
www.realhotelsgroup.com

HOTEL ALBATROZ

Rua Frederico Arouca, 100, Cascais
T. (+351) 214 847 380
info@thealbatrozcollection.com
www.thealbatrozcollection.com

HOTEL AVENIDA PALACE

Rua 1.º de Dezembro, 123, Lisboa
T. (+351) 213 218 100
reservas@hotelavenidapalace.pt
www.hotelavenidapalace.pt

HOTEL CASA DE PALMELA

EN 10 KM 33,5, Setúbal
T. (+351) 265 249 650
reservation-casapalmela@ouh.pt
www.hotelcasapalmela.pt

H10 DUQUE DE LOULÉ

Av. Duque de Loulé, 81-83, Lisboa
T. (+351) 213 182 000
reservations.hdl@h10hotels.com
www.hotelh10duquedeloule.com

HOTEL CASCAIS MIRAGEM

Av. Marginal, 8554, Cascais
T. (+351) 210 060 600
geral@cascaismirage.com
www.cascaismirage.com

HOTEL DOM PEDRO LISBOA

Av. Eng.º Duarte Pacheco, 24, Lisboa
T. (+351) 213 896 600
lisboa.reservations@dompedro.com
www.dompedro.com

HOTEL FORTALEZA DO GUINCHO

Estrada do Guincho, Cascais
T. (+351) 214 870 491
reservations@guinchohotel.com
www.fortalezadoguincho.com

HOTEL OLISSIPPO LAPA PALACE

Rua Pau de Bandeira, 4, Lisboa
T. (+351) 213 949 494
info.lapa@olissippohotels.com
www.olissippohotels.com

HOTEL PALÁCIO DO GOVERNADOR

Rua Bartolomeu Dias, 117, Lisboa
T. (+351) 212 467 800
bookings@nauhotels.com
www.nauhotels.com

HOTEL PORTO BAY LIBERDADE

Rua Rosa Araújo, 8, Lisboa
T. (+351) 210 015 700
portobayliberdade@portobay.pt
www.portobay.com

HOTEL QUINTA DA MARINHA RESORT

Rua das Palmeiras, Quinta da Marinha, Cascais
T. (+351) 214 860 100
sales@onyriaresorts.com
www.quintadamarinha.com

HOTEL REAL PALÁCIO

Rua Tomás Ribeiro, 115, Lisboa
T. (+351) 213 199 500
info@hoteisreal.com
www.realhotelsgroup.com

HOTEL SOFITEL LISBOA LIBERDADE

Av. da Liberdade, 127, Lisboa
T. (+351) 213 228 300
h1319@sofitel.com
www.sofitel-lisboa.com

HOTEL TIVOLI - LISBOA

Av. da Liberdade, 185, Lisboa
T. (+351) 213 198 900
avenidaliberdade@tivoli-hotels.com
www.tivolilisboa.com

HOTEL TIVOLI - PALÁCIO DE SETEAIS

Av. Barbosa du Bocage, 8, Seteais, Sintra
T. (+351) 219 233 200
gr.palacioseteais@tivoli-hotels.com
www.tivolipalacioseteais.com

HOTEL VALVERDE

Av. da Liberdade, 164, Lisboa
T. (+351) 210 940 300
info@valverdehotel.com
www.valverdehotel.com

HOTEL VILA GALÉ COLLECTION PALÁCIO DOS ARCOS

Largo Conde das Alcáçovas, Paço de Arcos
T. (+351) 210 493 200
palacio.reservas@vilagale.com
www.vilagale.com

HOTEL VILA GALÉ SINTRA

Rua Fonte da Granja, 30, Sintra
T. (+351) 210 520 000
sintra@vilagale.com
www.vilagale.com

HYATT REGENCY LISBON

Rua da Junqueira, 63, Lisboa

IBEROSTAR LISBOA

Rua Castilho, 64, Lisboa
T. (+351) 215 859 000
lisboa@iberostar.com
www.iberostar.com/pt/hoteis/lisboa

INTERCONTINENTAL CASCAIS-ESTORIL

Av. Marginal, 8023, Monte Estoril
T. (+351) 218 291 100
liset.reservations@ihg.com
estorilintercontinental.com

INTERCONTINENTAL LISBON

Rua Castilho, 149, Lisboa
T. (+351) 213 818 700
lisha.reservations@ihg.com
www.intercontinental.com

MYRIAD BY SANA HOTELS

Cais das Naus, Lote 2.21.01, Lisboa
T. (+351) 211 107 600
info@myriad.pt
www.myriad.pt

PALÁCIO ESTORIL HOTEL GOLF & SPA

Rua Particular, Estoril
T. (+351) 214 648 000
info@hotelestorilpalacio.pt
www.palacioestorilhotel.com

SANA CAPITOL HOTEL

Rua Eça de Queiroz, 24, Lisboa
T. (+351) 213 536 811
sanacapitol@sanahotels.com
www.capitol.sanahotels.com

SANA EXECUTIVE HOTEL

Av. Conde Valbom, 56, Lisboa
T. (+351) 217 951 157
sanaexecutive@sanahotels.com
www.executive.sanahotels.com

PENHA LONGA RESORT

Estrada da Lagoa Azul, Linhó, Sintra
T. (+351) 219 249 011
resort.penhalonga@penhalonga.com
www.penhalonga.com

PESTANA PALACE HOTEL & NATIONAL MONUMENT

Rua Jau, 54, Lisboa
T. (+351) 213 615 600
reception.cph@pestana.com
www.pestana.com

PRAIA D'EL REY MARRIOTT GOLF & BEACH RESORT

Av. Dona Inês de Castro, 1, Vale de Janelas, Amoreira, Óbidos
T. (+351) 262 905 100
info.pdr@marrriott-pdr.pt
www.praia-del-rey.com

RITZ FOUR SEASONS HOTEL LISBOA

Rua Rodrigo da Fonseca, 88, Lisboa
T. (+351) 213 811 400
reservations.lis@fourseasons.com
www.fourseasons.com

SHERATON LISBOA HOTEL & SPA

Rua Latino Coelho, 1, Lisboa
T. (+351) 213 120 000
sheraton.lisboa@sheraton.com
www.sheratonlisboa.com

THE IVENS HOTEL

Rua Capelo, 5, Lisboa
T. (+351) 210 543 135
book@theivenshotel.com
www.theivenshotel.com

THE LUMIARES HOTEL & SPA

Rua Diário de Notícias, 142, Lisboa
T. (+351) 211 160 200
info@thelumiaries.com
www.thelumiaries.com

THE OITAVOS

Rua de Oitavos, Quinta da Marinha, Cascais
T. (+351) 214 860 020
info@theoitavos.com
www.theoitavos.com

THE ONE PALÁCIO DA ANUNCIADA

Rua das Portas de Santo Antão, 112-134, Lisboa
T. (+351) 210 412 300
info.hpa@hotelstheone.com
www.hotelstheone.com

THE VINTAGE LISBOA HOTEL

Rua Rodrigo da Fonseca, 2, Lisboa
T. (+351) 210 405 400
info@thevintagelisbon.com
www.thevintagelisbon.com

VIP GRAND LISBOA HOTEL & SPA

Av. 5 de Outubro, 197, Lisboa
T. (+351) 210 435 000
hotelviplisboa@viphotels.com
www.viphotels.com

★★★★

1908 LISBOA HOTEL

Largo do Intendente Pina Manique, 6, Lisboa
T. (+351) 218 804 000
info@1908lisboaohotel.com
www.1908lisboaohotel.com

EVOLUTION LISBOA HOTEL

Praça Duque de Saldanha, 4, Lisboa
T. (+351) 211 590 200
hello.lisboa@evolution-hotels.com
www.evolution-hotels.com

AVANI AVENIDA LIBERDADE

Rua Júlio César Machado, 7, Lisboa
T. (+351) 213 591 000
lisbon@avani-hotels.com
www.avanihotels.com

HÉBERGEMENT

BESSAHOTEL LIBERDADE

Av. da Liberdade, 29-41, Lisboa
T. (+351) 213 210 500
infoliberdade@bessahotel.com
www.bessahotel.com

CZAR LISBON HOTEL

Av. Almirante Reis, 103, Lisboa
T. (+351) 211 115 200
reservas@czarlisbonhotel.com
www.czarlisbonhotel.com

DOUBLE TREE BY HILTON HOTEL LISBON - FONTANA PARK

Rua Eng. Vieira da Silva, 2, Lisboa
T. (+351) 210 410 600
lisbonfontanapark.info@hilton.com
www.doubletree3.hilton.com

EVIDÊNCIA BELVERDE ATITUDE HOTEL

Av. de Belverde, 70, Belverde, Seixal
T. (+351) 210 426 900
belverde@evidenciahoteis.com
www.evidenciabelverde.com

EVOLUTION LISBOA HOTEL

Praça Duque de Saldanha, 4, Lisboa
T. (+351) 211 590 200
hello.lisboa@evolution-hotels.com
www.evolution-hotels.com

FOUR POINTS BY SHERATON SESIMBRA

Rua 4 de Maio, Lote 50,
Altinho de São João, Sesimbra
T. (+351) 210 518 370
www.marriott.com/LISFP

H10 DUQUE DE LOULÉ

Av. Duque de Loulé, 81-83, Lisboa
T. (+351) 213 182 000
reservations.hdl@h10hotels.com
www.hotelh10duquedeloule.com

HERITAGE AV. LIBERDADE HOTEL

Av. da Liberdade, 28, Lisboa
T. (+351) 213 404 040
avliberdade@heritage.pt
www.heritage.pt

HF FÉNIX LISBOA

Praça Marquês de Pombal, 8, Lisboa
T. (+351) 213 716 661
booking@lisboa@hfhhotels.com
www.hfhhotels.com

HF FÉNIX URBAN

Av. António Augusto de Aguiar, 14,
Lisboa
T. (+351) 213 515 000
booking.urban@hfhhotels.com
www.hfhhotels.com

HOLIDAY INN LISBOA

Av. António José de Almeida, 28A,
Lisboa
T. (+351) 210 044 000
hil@grupo-continental.com
www.holidayinn.com/lisbonprt

HOLIDAY INN LISBON CONTINENTAL

Rua Laura Alves, 9, Lisboa
T. (+351) 210 046 000
hic@grupo-continental.com
www.grupo-continental.com

HOTEL AÇORES LISBOA

Av. Columbano Bordalo Pinheiro, 3,
Lisboa
T. (+351) 217 222 920
hotelacoreslisboa@bensaude.pt
www.bensaude.pt

HOTEL BRITANIA

Rua Rodrigues Sampaio, 17, Lisboa
T. (+351) 213 155 016
britania.hotel@heritage.pt
www.heritage.pt

HOTEL DA ESTRELA

Rua Saraiva Carvalho, 35, Lisboa
T. (+351) 211 900 100
hotel.daestrela@unlockhotels.com
www.hoteldaeestrela.com

HOTEL DO MAR

Rua General Humberto Delgado, 10,
Sesimbra
T. (+351) 212 288 300
hoteldomar@hoteldomar.pt
www.hoteldomar.com

HOTEL ESTORIL EDEN

Av. de Sabóia, 209, Monte Estoril
T. (+351) 214 667 600
geral@hotelestorileden.pt
www.hotelestorileden.pt

HOTEL FLÓRIDA

Rua Duque de Palmela, 34, Lisboa
T. (+351) 213 576 145
sales@hotel-florida.pt
www.hotel-florida.pt

HOTEL LISBOA PLAZA

Travessa do Salitre, 7, Lisboa
T. (+351) 213 218 218
plaza.hotels@heritage.pt
www.heritage.pt

HOTEL MARQUÊS DE POMBAL

Av. da Liberdade, 243, Lisboa
T. (+351) 213 197 900
info@hotel-marquesdepombal.pt
www.hotel-marquesdepombal.pt

HOTEL MELIA SETÚBAL

Av. Alexandre Herculano, 58, Setúbal
T. (+351) 265 240 400
melia.setubal@meliaportugal.com
www.meliassetubal.com

HOTEL MERCURE LISBOA

Av. José Malhoa, 23, Lisboa
T. (+351) 217 208 000
h3346@accor.com
www.mercure.com

HOTEL MUNDIAL

Praça Martim Moniz, 2, Lisboa
T. (+351) 218 842 000
reservations@hotel-mundial.net
www.hotel-mundial.pt

HOTEL NH CAMPO GRANDE

Campo Grande, 7, Lisboa
T. (+351) 217 957 555
nhcampogrande@nh-hotels.com
www.nh-hotels.com

HOTEL NH COLLECTION LIBERDADE

Av. da Liberdade, 180 B, Lisboa
T. (+351) 213 514 060
nhliberdade@nh-hotels.com
www.nh-hotels.com

HOTEL NOVOTEL LISBOA

Av. José Malhoa, 1-1A, Lisboa
T. (+351) 217 244 800
h0784@accor.com
www.accorhotels.com

HOTEL REAL OEIRAS

Rua Álvaro Rodrigues de Azevedo, 5,
Paço de Arcos
T. (+351) 214 469 900
roe@realhotelsgroup.com
www.realoeiras.realhotelsgroup.com

HOTEL SMY LISBOA

Rua da Artilharia 1, 112, Lisboa
T. (+351) 212 484 900
info.lisboa@smyhotels.com
www.smyhotels.com

HOTEL OLISSIPPO CASTELO

Rua Costa do Castelo, 126, Lisboa
T. (+351) 218 820 190
info.oc@olissippohotels.com
www.olissippohotels.com

HOTEL OLISSIPPO MARQUÊS DE SÁ

Av. Miguel Bombarda, 130, Lisboa
T. (+351) 217 911 014
rsv@olissippohotels.com
www.olissippohotels.com

HOTEL OLISSIPPO ORIENTE

Av. Dom João II, 32,
Parque das Nações, Lisboa
T. (+351) 218 929 100
rsv@olissippohotels.com
www.olissippohotels.com

HOTEL OLISSIPPO SALDANHA

Av. Praia da Vitória, 30, Lisboa
T. (+351) 210 006 690
info.os@olissippohotels.com
www.olissippohotels.com

HOTEL PORTUGAL

Rua João das Regras, 4, Lisboa
T. (+351) 218 842 120
info@hotelportugal.com
www.hotelportugal.com

HOTEL PRAIA MAR

Rua do Gurué, 16, Carcavelos
T. (+351) 214 585 100
praiaamar@almeidahotels.pt
www.almeidahotels.pt/hotel-praia-mar

HOTEL PRÍNCIPE REAL

Rua da Alegria, 53, Lisboa
T. (+351) 213 407 350
geral@hotelpincipereal.com
www.belverhotels.com

HOTEL TIVOLI ORIENTE

Av. Dom João II, 27, Parque das Nações, Lisboa
T. (+351) 218 915 100
orient@tivoli-hotels.com
www.tivoliorient.com

HOTEL TIVOLI SINTRA

Praça da República, Sintra
T. (+351) 219 237 200
sintra@tivoli-hotels.com
www.tivolisintra.com

HOTEL THE EMERALD HOUSE LISBON

Rua das Janelas Verdes à Travessa
D. Brás, 6-6A, Lisboa

HOTEL TRYP LISBOA CAPARICA MAR BY WINDHAM

Av. General Humberto Delgado,
47, Costa da Caparica
T. (+351) 212 918 900
res.tlc@trypportugal.com
www.tryplisboacaparica.com

MELIA LISBOA AEROPORTO

Rua C, 2, Aeroporto Internacional de Lisboa
T. (+351) 218 425 000
res.mla@meliaportugal.com
www.melialisboaaeroporto.com

MELIA LISBOA ORIENTE

Av. Dom João II, Lt. 1.16.02B, Lisboa
T. (+351) 218 930 000
res.mlo@meliaportugal.com
www.melialisboaorient.com

HOTEL VILA GALÉ CASCAIS

Rua Frei Nicolau de Oliveira, 80
Parque da Gandarinha, Cascais
T. (+351) 214 826 000
cascais@vilagale.com
www.vilagale.com

HOTEL VILA GALÉ ESTORIL

Av. Marginal – Apartado 49, Estoril
T. (+351) 214 648 400
estoril@vilagale.com
www.vilagale.com

HOTEL VILA GALÉ ERICEIRA

Largo dos Navegantes, 1, Ericeira
T. (+351) 261 869 900
ericeira@vilagale.com
www.vilagale.com

HOTEL VILA GALÉ ÓPERA

Travessa do Conde da Ponte, Lisboa
T. (+351) 213 605 400
opera@vilagale.com
www.vilagale.com

HOTEL VINCCI BAIXA

Rua do Comércio, 32-38, Lisboa
T. (+351) 218 803 190
baixa@vincthotels.com
www.vincthotels.com

HOTEL YORK HOUSE LISBOA

Rua das Janelas Verdes, 32, Lisboa
T. (+351) 213 962 435
manager@yorkhouselisboa.com
www.yorkhouselisboa.com

HOTEL ZENIT LISBOA

Av. 5 de Outubro, 11, Lisboa
T. (+351) 213 102 200
dirlisboa@zenithoteles.com
www.zenithoteles.com

INSPIRA LIBERDADE BOUTIQUE HOTEL

Rua de Santa Marta, 48, Lisboa
T. (+351) 210 440 900
reservas@inspirahotels.com
www.inspirahotels.com

INTERNACIONAL DESIGN HOTEL

Rua da Betesga, 3, Rossio, Lisboa
T. (+351) 213 240 990
info@idesignhotel.com
www.idesignhotel.com

JERÓNIMOS 8

Rua dos Jerónimos, 8, Lisboa
T. (+351) 213 600 900
jeronimos8@almeidahotels.pt
www.jeronimos8.com

LUX LISBOA PARK

Rua Padre António Vieira, 32-34, Lisboa
T. (+351) 213 894 320
lux.lisboa@luxhotels.pt
www.lisboa.luxhotels.pt

LEGENDARY LISBOA SUITES

Rua Rodrigo da Fonseca, 44-50, Lisboa
T. (+351) 210 046 600
legendarylisboasuites@continentalhotels.eu
www.legendarylisboasuites.com

LEZÍRIA PARQUE HOTEL

Av. Barranco de Cegos, 22, Vila Franca de Xira
T. (+351) 263 276 670
dirlph@continentalhotels.eu
www.continentalhotels.eu

LISBOA MARRIOTT HOTEL

Av. dos Combatentes, 45, Lisboa
T. (+351) 217 235 400
lisbon@marriotthotels.com
www.lisbonmarriott.com

HÉBERGEMENT

JÚPITER LISBOA HOTEL

Av. da República, 46, Lisboa
T. (+351) 210 730 100
info.lisboa@jupiterhoteis.com
www.jupiterlisboahotel.com

LUMEN HOTEL & THE LISBON LIGHT SHOW

Rua Sousa Martins, 20, Lisboa
T. (+351) 210 547 410
booking@lumenhotel.pt
www.lumenhotel.pt

LUTÉCIA SMART DESIGN HOTEL

Av. Frei Miguel Contreiras, 52, Lisboa
T. (+351) 218 411 300
info@luteciahotel.com
www.luteciahotel.com

LX BOUTIQUE HOTEL

Rua do Alecrim, 12, Lisboa
T. (+351) 213 474 394
goncalo.dias@lxboutiquehotel.com
www.lxboutiquehotel.com

MERCURE LISBOA ALMADA

Rua Abel Salazar, 9, Pragal, Almada
T. (+351) 212 761 401
ha040@accor.com
www.mercure.com

NEYA LISBOA HOTEL

Rua Dona Estefânia, 71-77, Lisboa
T. (+351) 213 101 800
info@neyahotels.com
www.neyahotels.com

PESTANA CR7 LISBOA

Rua da Prata, 24-28, Lisboa
T. (+351) 210 401 710
fo.pestanacr7lisbon@pestana.com
www.pestanacr7.com

PESTANA SINTRA GOLF & SPA HOTEL

Rua Mato da Mina, 19, Sintra
T. (+351) 210 424 300
guest@pestana.com
www.pestana.com

PORTO BAY MARQUÊS

Rua Duque de Palmela, 32, Lisboa
T. (+351) 210 402 000
portobaymarques@portobay.pt
www.portobay.com

PRAIA DO SAL RESORT

Rua das Caravelas, 88, Alcochete
T. (+351) 212 343 165
geral@praiadosal.com
www.praiadosal.com

RADISSON BLU LISBOA

Av. Marechal Craveiro Lopes, 390,
Lisboa
T. (+351) 210 045 000
rad@grupo-continental.com
www.lisbon.radissonblu.com

RAMADA BY WYNDHAM LISBON HOTEL

Av. Eng.º Arantes e Oliveira, 9, Lisboa
T. (+351) 218 434 200
reservations@olaiasparkhotel.com
www.ramada.com

SANA LISBOA HOTEL

Av. Fontes Pereira de Melo, 8, Lisboa
T. (+351) 210 064 300
info@sanahotels.com
www.sanahotels.com

SANA MALHOA HOTEL

Av. José Malhoa, 8, Lisboa
T. (+351) 210 061 800
sanamalhoa@sanahotels.com
www.malhoa.sanahotels.com

SANA METROPOLITAN HOTEL

Rua Soeiro Pereira Gomes, 2, Lisboa
T. (+351) 217 982 500
sanametropolitan@sanahotels.com
www.metropolitan.sanahotels.com

SANA SESIMBRA HOTEL

Av. 25 de Abril, Sesimbra
T. (+351) 212 289 000
sanasesimbra@sanahotels.com
www.sanahotels.com

SESIMBRA HOTEL & SPA

Praça da Califórnia, Sesimbra
T. (+351) 212 289 800
info@sesimbrahotelspa.com
www.sesimbrahotelspa.com

THE BEAUTIQUE HOTELS FIGUEIRA

Praça da Figueira, 16, Lisboa
T. (+351) 210 492 940
reservations@thebeautiquehotels.com
www.thebeautiquehotels.com

TURIM ALAMEDA HOTEL

Av. Rovisco Pais, 34, Lisboa
T. (+351) 218 411 550
turimalamedahotel@turimhoteis.com
www.turimhoteis.com

TURIM EUROPA HOTEL

Rua S. Sebastião da Pedreira, 19,
Lisboa
T. (+351) 210 330 800
turimeuropahotel@turimhoteis.com
www.turimhoteis.com

TURIM IBERIA HOTEL

Av. 5 de Outubro, 160, Lisboa
T. (+351) 217 906 110
turimiberiahotel@turimhoteis.com
www.turimhoteis.com

TURIM LISBOA HOTEL

Rua Filipe Folque, 20, Lisboa
T. (+351) 213 139 410
turimlisboahotel@turimhoteis.com
www.turimhoteis.com

VIP EXECUTIVE ART'S

Av. Dom João II, 47, Lisboa
T. (+351) 210 020 400
hotelarts@viphotels.com
www.viphotels.com

VIP EXECUTIVE ÉDEN APARTHOTEL

Praça dos Restauradores, 24, Lisboa
T. (+351) 213 216 600
isabelbeja@viphotels.com
www.viphotels.com

VIP EXECUTIVE ENTRECAMPOS HOTEL & CONFERENCE

Av. 5 de Outubro, 295 D, Lisboa
T. (+351) 210 043 046
hotelentrecampos@viphotels.com
www.viphotels.com

VIP EXECUTIVE MARQUÊS APARTHOTEL

Av. Duque de Loulé, 45, Lisboa
T. (+351) 213 510 480
suitesdomarques@viphotels.com
www.viphotels.com

VIP EXECUTIVE PICOAS HOTEL

Rua Filipe Folque, 12, Lisboa
T. (+351) 210 513 200
hotelpicoas@viphotels.com
www.viphotels.com

VIP EXECUTIVE SALDANHA

Rua Fernão Lopes, 25, Lisboa
T. (+351) 213 308 620
hotelsaldanha@viphotels.com
www.viphotels.com

VIP EXECUTIVE SANTA IRIA

Estrada Nacional 10, 1260,
Santa Iria da Azóia
T. (+351) 210 032 300
hotelsantairia@viphotels.com
www.viphotels.com

**AMAZÓNIA LISBOA HOTEL**

Travessa Fábrica dos Pentes,
12-20, Lisboa
T. (+351) 211 147 831
reclisboa@amazoniahoteis.com
www.amazoniahoteis.com

AMERICA DIAMOND'S HOTEL

Rua Tomás Ribeiro, 47, Lisboa
T. (+351) 213 521 177
info@americadiamondshotel.com
www.americadiamondshotel.com

ARRIBAS SINTRA HOTEL

Av. Alfredo Coelho, 28,
Praia Grande, Sintra
T. (+351) 219 289 050
mail@hotelarribas.pt
www.tribashotel.com

CASA DE SÃO MAMEDE HOTEL

Rua da Escola Politécnica, 159, Lisboa
T. (+351) 213 963 166
casasaomamedehotel@gmail.com
www.casasaomamede.pt

DOM CARLOS LIBERTY HOTEL

Rua Alexandre Herculano, 13, Lisboa
T. (+351) 213 173 570
comercial@domcarloshoteis.com
www.domcarloshoteis.com

DOM CARLOS PARK HOTEL

Av. Duque de Loulé, 121, Lisboa
T. (+351) 213 512 590
reservas@domcarloshoteis.com
www.domcarloshoteis.com

HF FÉNIX GARDEN

Rua Joaquim António de Aguiar, 3,
Lisboa
T. (+351) 213 717 120
booking.garden@hfhotels.com
www.hfhotels.com

HF FÉNIX MUSIC

Rua Joaquim António de Aguiar, 5, Lisboa
T. (+351) 210 496 570
booking.music@hfhotels.com
www.hfhotels.com

HOLIDAY INN EXPRESS LISBON**– AEROPORTO**

Rua da Guiné, Prior Velho
T. (+351) 210 080 800
hielisbonairport@realhotelsgroup.com
www.hiexpress.com

HOTEL HOLIDAY INN EXPRESS**LISBON – OEIRAS**

Av. Dom Félix Niza Ribeiro, Porto Salvo
T. (+351) 214 232 040
expresshilo@grupo-continental.com
www.hiexpress.com/lisbonoeiras

HOLIDAY INN EXPRESS LISBON**PLAZA SALDANHA**

Av. João Crisóstomo, 40, Lisboa
T. (+351) 211 515 900
hielisbonsaldanha@realhotelsgroup.com
www.hiexpress.com/lisbon-ps

HOTEL A. S. LISBOA

Av. Almirante Reis, 188, Lisboa
T. (+351) 218 429 360
info@hotel-aslisboa.pt
www.hotel-aslisboa.com

HOTEL ALVORADA

Rua de Lisboa, 3, Estoril
T. (+351) 214 649 860
geral@hotelalvorada.com
www.hotelalvorada.com

HOTEL AVENIDA PARK

Av. Sidónio Pais, 6, Lisboa
T. (+351) 213 532 181
info@avenidapark.com
www.avenidapark.com

HOTEL BORGES

Rua Garrett, 108, Lisboa
T. (+351) 213 461 951
info@hotelborges.com
www.hotelborges.com

HOTEL EXCELSIOR

Rua Rodrigues Sampaio, 172, Lisboa
T. (+351) 213 537 151
hotalexelsior3@hotmail.com
www.hotel-excelsior.pt

HOTEL EXPO ASTÓRIA

Rua Braamcamp, 10, Lisboa
T. (+351) 213 861 317
astoria@expoastoria.pt
www.expoastoria.pt

HOTEL FLAMINGO

Rua Castilho, 41, Lisboa
T. (+351) 213 841 200
geral@hotelflamingo.pt
www.hotelflamingo.pt

HOTEL HOLIDAY INN EXPRESS**LISBON-ALFRAGIDE**

Rua Quinta do Paizinho, 11, Carnaxide
T. (+351) 214 009 200
hielisbonalfragide@realhotelsgroup.com
www.hielisboaalfragide.pt

HOTEL IBIS PARQUE DAS NAÇÕES

Rua do Mar Vermelho, Lote 1.07.2.2,
Lisboa
T. (+351) 210 730 470
h8501@accor.com
www.ibis.com

HOTEL LIDO

Rua do Alentejo, 12, Estoril
T. (+351) 214 679 420
lido@hotellido.pt
www.hotellido.pt

HOTEL MÉTROPOLÉ

Praça Dom Pedro IV, 30, Lisboa
T. (+351) 213 219 030
metropole@almeidahotels.pt
www.almeidahotels.com

HOTEL MIRAPARQUE

Av. Sidónio Pais, 12, Lisboa
T. (+351) 213 524 286
hotel@miraparque.com
www.miraparque.com

HOTEL NACIONAL

Rua Castilho, 34, Lisboa
T. (+351) 213 554 433
geral@hotel-nacional.com
www.hotel-nacional.com

HOTEL PRÍNCIPE LISBOA

Av. Duque de Ávila, 201, Lisboa
T. (+351) 213 592 050
hotel@hotelprincipelisboa.com
www.hotelprincipelisboa.com

HOTEL ROMA

Av. de Roma, 33, Lisboa
T. (+351) 217 932 244
info@hotelroma.pt | www.hotelroma.pt

HOTEL STAR INN LISBON

Rua C – Edifício 125
Aeroporto Internacional de Lisboa
T. (+351) 218 425 700
reservas.lisbon@hotelstarinn.com
www.hotelstarinn.com

HÉBERGEMENT

HOTEL TRAVEL PARK LISBOA

Av. Almirante Reis, 64, Lisboa
T. (+351) 218 102 100
reservas@hoteltravelpark.com
www.hoteltravelpark.com

IBIS STYLES LISBOA CENTRO MARQUÊS DE POMBAL

Av. Fontes Pereira de Melo, 5, Lisboa
T. (+351) 213 568 800
HA9R8@accor.com
www.ibis.com

LISBOA CENTRAL PARK

Av. Sidónio Pais, 4, Lisboa
T. (+351) 213 502 060
info@lcpark.com
www.lcpark.com

MAMA LISBOA

Rua Alexandre Herculano, 51, Lisboa
T. (+351) 210 549 899
lisboa@mamashelter.com
www.mamashelter.com

MASA HOTEL ALMIRANTE

Av. Almirante Reis, 68, Lisboa
T. (+351) 210 193 750
comercial@masahotel.com
www.masahotel.com

MAXIME HOTEL

Praça da Alegria, 58, Lisboa
T. (+351) 218 760 000
mxh@realhotelsgroup.com
www.maximehotellisbon.com

MY STORY HOTEL OURO

Rua Áurea, 100, Lisboa
T. (+351) 213 400 380
guestservice@mystoryhotels.com
www.mystoryhotels.com

MY STORY HOTEL CHARMING AUGUSTA

Rua de São Nicolau, 78, Lisboa
T. (+351) 211 147 899
guestservice@mystoryhotels.com
www.mystoryhotels.com

MY STORY HOTEL OURO

Rua Áurea, 100, Lisboa
T. (+351) 213 400 380
guestservice@mystoryhotels.com
www.mystoryhotels.com

MY STORY HOTEL ROSSIO

Praça Dom Pedro IV, 59, Lisboa
T. (+351) 213 400 380
guestservice@mystoryhotels.com
www.mystoryhotels.com

MY STORY HOTEL TEJO

Rua dos Condes de Monsanto, 2,
Lisboa
T. (+351) 218 866 182
guestservice@mystoryhotels.com
www.mystoryhotels.com

SANA CAPITOL HOTEL

Rua Eça de Queiroz, 24, Lisboa
T. (+351) 213 536 811
sanacapitol@sanahotels.com
www.capitol.sanahotels.com

SANA EXECUTIVE HOTEL

Av. Conde Valbom, 56, Lisboa
T. (+351) 217 951 157
sanaexecutive@sanahotels.com
www.executive.sanahotels.com

SANA RENO HOTEL

Av. Duque D'Ávila, 195-197, Lisboa
T. (+351) 213 135 000
sanareno@sanahotels.com
www.reno.sanahotels.com

SANA REX HOTEL

Rua Castilho, 169, Lisboa
T. (+351) 213 882 161
sanarex@sanahotels.com
www.rex.sanahotels.com

TURIM RESTAURADORES HOTEL

Rua da Glória, 9, Lisboa
T. (+351) 213 400 270
turimrestauradoreshotel@
turimhoteis.com
www.turimhoteis.com

VIP EXECUTIVE BERNA

Av. António Serpa, 13, Lisboa
T. (+351) 217 814 300
hotelberna@viphotels.com
www.viphotels.com

VIP EXECUTIVE ZURIQUE

Rua Ivone Silva, 18, Lisboa
T. (+351) 217 814 000
hotelzurique@viphotels.com
www.viphotels.com

VIP INN MIRAMONTE

Av. do Atlântico, 155, Colares
T. (+351) 219 288 200
hotelmiramonte@viphotels.com
www.viphotels.com

AUTRES HÔTELS

HOTEL ALEGRIA

Fermé pour rénovation
Praça de Alegria, 12, Lisboa
T. (+351) 213 220 670
mail@alegrianet.com

HOTEL D. SANCHO I

Av. da Liberdade, 202, Lisboa
T. (+351) 213 513 160
info@domsancho.com
www.domsancho.com

HOTEL CARAVELA

Rua Ferreira Lapa, 38, Lisboa
T. (+351) 213 539 011
residencial_caravela@sapo.pt
www.hotelcaravela.pt

HOTEL DOM AFONSO HENRIQUES

Rua Cristóvão Falcão, 8, Lisboa
T. (+351) 218 117 010
reservas@hoteldah.com
www.hoteldah.com

HOTEL DUAS NAÇÕES

Rua da Vitória, 41, Lisboa
T. (+351) 213 460 710
info@duasnacoes.com
www.duasnacoes.com

HOTEL DUBLIN

Rua de Santa Marta, 45, Lisboa
T. (+351) 213 555 489
infodublin@residencialdublin.com
www.residencialdublin.com

HOTEL GAT ROSSIO

Rua Jardim do Regedor, 27-35,
Lisboa
T. (+351) 213 478 300
hotelgatrossio@gatrooms.com
www.gatrooms.com

HOTEL IBIS LISBOA ALFRAGIDE

Alto Cabreira, Estrada Circunvalação,
Amadora
T. (+351) 217 625 090
h5270@accor.com
www.ibishotel.com

HOTEL IBIS LISBOA JOSÉ MALHOA

Av. José Malhoa, Lt. H, Lisboa
T. (+351) 217 235 700
h1668@accor.com
www.accorhotels.com

HOTEL IBIS LISBOA LIBERDADE

Rua Barata Salgueiro, 53, Lisboa
T. (+351) 213 300 630
h3137-gm@accor.com
www.accorhotels.com

HOTEL IBIS LISBOA SALDANHA

Av. Casal Ribeiro, 23, Lisboa
T. (+351) 213 191 690
h2117@accor.com
www.accorhotels.com

HOTEL INN ROSSIO

Rua 1.º de Dezembro, 73, Lisboa
T. (+351) 213 474 976
info@hotelamericano.com
www.hotelamericano.com

HOTEL LX ROSSIO

Rua da Assunção, 52, Lisboa
T. (+351) 213 423 131
info@insulana.net
www.insulana.net

HOTEL PORTUENSE

Rua das Portas de Santo Antão,
149-157, Lisboa
T. (+351) 213 464 197
info@hotelportuense.com
www.hotelportuense.com

LUXE HOTEL BY TURIM HOTÉIS

Rua Passos Manuel, 28, Lisboa
T. (+351) 213 182 010
luxehotel@turimhoteis.com
www.turimhoteis.com

SÃO PEDRO LISBON HOTEL

Rua Pascoal de Melo, 130, Lisboa
T. (+351) 213 578 765
rsao.pedro@gmail.com
www.saopedrolisbonhotel.com

APART'HÔTELS**ALDEIA DOS CAPUCHOS
HOTEL, GOLF & SPA ******

Largo Aldeia dos Capuchos, Caparica
T. (+351) 212 909 000
geral@aldeiadoscapuchos.pt
www.aldeiadoscapuchos.pt

ALTIS PRIME ****

Rua Rodrigo da Fonseca, 4, Lisboa
T. (+351) 210 456 000
reservations@altishotels.com
www.altishotels.com

ALTIS SUITES ****

Rua Castilho, 13, Lisboa
T. (+351) 210 456 101
reservations@altishotels.com
www.altishotels.com

HOTEL PESTANA CASCAIS ****

Av. Manuel Júlio Carvalho e Costa,
115, Guia, Cascais
T. (+351) 214 825 900
reception.cascais@pestana.com
www.pestana.com

SHERATON CASCAIS RESORT *****

Rua das Palmeiras, Lote 5
Quinta da Marinha, Cascais
T. (+351) 214 829 100
info@sheratoncascais.com
www.sheratoncascais.com

"POUSADAS"**POUSADA DE CASCAIS
- CIDADELA**

Cidade de Cascais, Avenida Dom
Carlos I, Cascais
T. (+351) 214 814 300
guest@pousadas.pt
www.pousadas.pt

**POUSADA DE LISBOA
- PRAÇA DO COMÉRCIO**

Praça do Comércio, 31-34, Lisboa
T. (+351) 210 407 640
reception.pousadalisboa@pestana.com
www.pousadas.pt

**POUSADA DO CASTELO
DE PALMELA**

Castelo de Palmela, Palmela
T. (+351) 212 351 226
rececao.palmela@pousadas.pt
www.pousadas.pt

**POUSADA PALÁCIO
DE QUELUZ HISTORIC HOTEL**

Largo do Palácio Nacional, Queluz
T. (+351) 214 356 158
guest@pousadas.pt
www.pousadas.pt

AUTRES**AS JANELAS VERDES ******

Rua das Janelas Verdes, 47, Lisboa
T. (+351) 213 968 143
jverdes@heritage.pt
www.heritage.pt

**MARTINHAL CHIADO FAMILY
SUITES *******

Rua das Flores, 44, Lisboa
info@martinhal.com
www.martinhal.com

PALACETE CHAFARIZ D'EL REY

Travessa Chafariz D'el Rey, 6, Lisboa
T. (+351) 218 886 150
hotel.chafarizdelrei@unlockhotels.com
www.chafarizdelrei.com

SOLAR DO CASTELO ****

Rua das Cozinhas, 2 (Castelo), Lisboa
T. (+351) 218 870 909
solar.castelo@heritage.pt
www.heritage.pt

UPON LISBON PRIME RESIDENCES

Rua Luciana Stegagno Picchio, 12;
Urbanização Benfica Stadium, Lisboa
T. (+351) 211 549 640
reservas@uponlisbon.com
www.uponlisbon.com

VILLA ALBATROZ *****

Rua Fernandes Tomás, 1, Cascais
T. (+351) 214 863 410
info@villacascais.com
www.albatrozhotels.com

YOU AND THE SEA

Rua das Silvas, Ericeira
T. (+351) 261 243 370
info@youandthesea.pt
www.youandthesea.pt

CAMPING**LISBOA CAMPING & BUNGALOWS**

Estrada da Circunvalação, Lisboa
T. (+351) 217 628 200
info@lisboacamping.com
www.lisboacamping.com

ORBITUR COSTA DA CAPARICA

Av. Afonso de Albuquerque,
Quinta de Santo António,
Costa da Caparica
T. (+351) 212 901 366
infocaparica@orbitur.pt
www.orbitur.com

HÉBERGEMENT

ORBITUR GUINCHO

Lugar de Areia, EN 247, 6, Cascais
T. (+351) 214 870 450
infoguincho@orbitur.pt
www.orbitur.com

HÉBERGEMENT LOCAL

LISBON ART STAY

Rua dos Sapateiros, 158, Lisboa
T. (+351) 211 931 646
info@lisbonartstay.com
www.lisbonartstay.com

ONCE UPON A HOUSE IN ARRÁBIDA

EN 10 KM 33,5, Setúbal
T. (+351) 968 040 408
www.ouh.pt

QUINTA DO TAGUS

Quinta do Tagus, Costas de Cão,
Monte da Caparica
T. (+351) 212 954 359
quintadotagusvillage@gmail.com
www.quintadotagus.com

QUINTA DOS MACHADOS

- NATURE, LOVE & RELAX

Estrada Nacional 8, Barras,
Gradil - Mafra
T. (+351) 261 961 279
quintamachados@quintamachados.com
www.quintamachados.com

SELINA SECRET GARDEN LISBOA

Beco do Carrasco, 1, Lisboa
T. (+351) 914 489 014
carlam@selina.com
www.selina.com

SOLAR DO MAGOITO

Rua do Carregadouro, 2, 2A e 2G,
Magoito, Sintra
T. (+351) 917 524 762
info@real-leisure.com
www.solardomagoito.com

TERRA LUSO

Rua das Flores, 50, Rochaforte,
Cadaval
T. (+351) 915 398 498
terra.luso@gmail.com
www.terra-luso.com

GUEST HOUSES

ALECRIM AO CHIADO

Rua do Alecrim, 73, Lisboa
T. (+351) 213 460 979
jng@ouh.pt
www.ouh.pt

CASA DO BAIRRO

Beco do Caldeira, 1, Lisboa
T. (+351) 914 176 969
info@shiadu.com
www.shiadu.com

CASINHA DA BOA HORA

Travessa da Boa Hora, 34, 4.º, Lisboa
T. (+351) 930 480 337
geral@casinhasdeportugal.com
www.casinhasdeportugal.com

CASINHA DAS FLORES

Rua das Flores, 105, 3.º Dto., Lisboa
T. (+351) 930 480 337
geral@casinhasdeportugal.com
www.casinhasdeportugal.com

CASINHA DOS SAPATEIROS

Rua dos Sapateiros, 44, Lisboa
T. (+351) 930 480 337
geral@casinhasdeportugal.com
www.casinhasdeportugal.com

ESPAÇO EDLA

Rua Dr. Alfredo da Costa, 52, Sintra
T. (+351) 925 970 131
espacoedlasintra@gmail.com
www.espacoedla.pt

FAMOUS CROWS GUESTHOUSE

Rua de Belém, 70, 1.º e 2.º, Lisboa
T. (+351) 939 890 903 / 960 169 831
geral@famous-crows.pt
www.famous-crows.pt

MY CHARM LISBON SUITES

Av. Almirante Reis, 106, 3.º Frt, Lisboa
T. (+351) 915 420 547
geral@mycharmllisbon.com
www.mycharmllisbon.com/pt/
Homepage.aspx

PALÁCIO DAS ESPECIARIAS GUESTHOUSE

Rua da Horta Seca, 11, Lisboa
T. (+351) 930 480 337
geral@casinhasdeportugal.com
www.casinhasdeportugal.com

RM GUEST HOUSE

Av. Luísa Tody
Rua Padre Silvestre Serrão, 8, Setúbal
T. (+351) 265 400 119
info@rmguesthouse.pt
www.rmguesthouse.pt

UNIVERSO ROMÂNTICO GUESTHOUSE & SPA

Rua Luciano Cordeiro, 72, Lisboa
T. (+351) 213 520 884
romantico.lisboa@gmail.com
www.universoromantico.com

WALLIS RATO

Av. Álvares Cabral, 3, 6.º, Lisboa
T. (+351) 969 193 627
info@wallis.pt
www.wallisholidays.pt

HOSTELS

BE LISBON HOSTEL INTENDENTE

Rua dos Anjos, 1F, Lisboa
T. (+351) 937 526 654
intendente@belisbonhostel.pt
www.belisbonhostel.pt

GOLDEN TRAM 242 LISBONNE HOSTEL

Rua Áurea, 242, Lisboa
T. (+351) 213 229 100
goldentram242.lisbonnehostel@gmail.com
www.goldentram242lisbonnehostel.com

HOST'BELL ROOMS & SUITS

Rua das Gáveas, 41, Lisboa
T. (+351) 213 420 047
rececao@hostbell.pt
www.hostbell.pt

LISBOA CENTRAL HOSTEL

Rua Rodrigues Sampaio, 160, Lisboa
T. (+351) 309 881 038
bookings@lisboacentralhostel.com
www.lisboacentralhostel.com

LISBON CHILLOUT HOSTEL

Rua Nogueira e Sousa, 8, 1.º, Lisboa
T. (+351) 212 468 450
lisbonch@hotmail.com
www.lisbonchillouthostel.com

LISBON LOUNGE HOSTEL

Rua de São Nicolau, 41, 1.º, Lisboa
 T. (+351) 213 462 061
 info@lisbonloungehostel.com
 www.lisbonloungehostel.com

LISB'ON HOSTEL

Rua do Ataíde, 7A, Lisboa
 T. (+351) 213 467 413
 info@lisb-onhostel.com
 www.lisb-onhostel.com

LIVING LOUNGE HOSTEL

Rua do Crucifixo, 116, 2.º, 3.º, 4.º,
 Lisboa
 T. (+351) 213 461 078
 info@livingloungehostel.com
 www.livingloungehostel.com

LOST INN LISBON HOSTEL

Beco dos Apóstolos, 6, Lisboa
 T. (+351) 213 470 755
 info@lostinnlisbon.com
 www.lostinnlisbon.com

NEST HOUSE LISBON HOSTEL

Av. da República, 12, 2.º, Lisboa
 T. (+351) 211 954 012
 geral@nesthouse.pt
 www.nesthouse.pt

ROSSIO HOSTEL

Calçada do Carmo, 6, 2.º Dto., Lisboa
 T. (+351) 213 426 004
 rossiohostel@hotmail.com
 www.rossiohostel.com

**THE INDEPENDENTE HOSTEL
& SUITES**

Rua de São Pedro de Alcântara,
 81, Lisboa
 T. (+351) 213 461 381
 reservations@theindependente.pt
 www.theindependente.pt

APARTAMENTS
ALCOCHETE HOUSE

Rua Espírito Santo, 6, Alcochete
 T. (+351) 961 733 636
 info@alcochetehouse.com
 www.alcochetehouse.com

ALFAMA APARTMENT SERVICES

Rua Terreiro do Trigo, 92, Lisboa
 T. (+351) 210 532 846
 alfama.apartment.services@gmail.com

ALFAMA'S NEST

Av. Infante Dom Henrique, 311,
 sala 1, Lisboa
 T. (+351) 211 935 541
 apoio@embracetime.pt
 www.embracetime.pt

ALMARIA EDIFÍCIO DA CORTE

Rua Ferragial, 11, Lisboa
 T. (+351) 914 079 495
 info@almaria.pt
 www.almaria.pt

ALMARIA EDIFÍCIO EX LIBRIS

Rua da Misericórdia, 137, Lisboa
 T. (+351) 914 079 495
 info@almaria.pt
 www.almaria.pt

ALMARIA EDIFÍCIO OFFICINA REAL

Rua do Loreto, 58, Lisboa
 T. (+351) 914 079 495
 info@almaria.pt
 www.almaria.pt

BAIXA HOUSE

Rua dos Fanqueiros, 81 BH, Lisboa
 T. (+351) 919 090 895
 reservas@baixahouse.com
 www.baixahouse.com

BE GUEST – HOLIDAY RENTALS

Praça D. Manuel I, Lj. 4 A, Lisboa
 T. (+351) 214 070 486
 reservations@beguest.pt
 www.beguest.pt

BMYGUEST - SHORT TERM RENTAL

Av. da República, 45, 6.º, Esc.3, Lisboa
 T. (+351) 217 960 326
 geral@bmyguest.pt
 www.bmyguest.pt

CHIADO APARTAMENTS

Rua das Salgadeiras, 5, Lisboa
 T. (+351) 213 955 382
 bookings@ptrentals.com
 www.chiado-apartments.com

CITY STAYS APARTMENTS

Praça Duque da Terceira, 11, Lisboa
 T. (+351) 912 849 320
 customerservice@city-stays.pt
 www.city-stays.pt

EMPORIUM LISBON SUITES

Rua dos Bacalhoeiros, 18, Lisboa
 T. (351) 926 674 391
 programa.citadino@gmail.com
 www.emporiumlisbonsuites.com

FADOFLOTS

Travessa João de Deus, 12,
 Lisboa
 T. (+351) 213 432 364
 fadoflats@fadoflats.pt
 www.fadoflats.pt

GARVETUR

Av. Dom João II
 Edifício Panoramic, lote 1.19.03, 19 G
 Parque das Nações
 T. (+351) 213018 166
 lisboa@garvetur.pt
 www.garvetur.pt

HOMING

Largo do Rato, 7 A/B, Lisboa
 T. (+351) 211 578 349
 info@homing.com.pt
 www.homing.com.pt

LE FLAT

Azinhaga da Fonte, 17, Lisboa
 T. (+351) 916 288 292
 info@leflat.pt
 www.leflat.pt

LISBON BEST APARTMENTS

Rua da Trindade, 5, 1.º Dto., Lisboa
 T. (+351) 213 108 900
 reservations@lisbonbestapartments.com
 www.lisbonbestapartments.com

LISBON FIVE STARS

Rua da Moeda, 4, Lisboa
T. (+351) 920 350 999
reservations@lisbonfivestars.pt
www.lisbonfivestars.pt

LV PREMIER APARTMENTS & VILLAS

Rua do Carmo, 43, 3C, Lisboa
T. (+351) 211 335 743 /
911 039 463 / 938 210 212
book@lvpremier.com
www.lvpremier.com

LXROLLER&ALLOVER

Rua Heróis do Quionga,
46, Lisboa
T. (+351) 964 241 428
lxroller@gmail.com
www.lxrollertourism.com

O QUINTO ESQUERDO

Av. Defensores de Chaves, 23,
5.º Esq./Dto., Lisboa
T. (+351) 918 019 421
oquintoesquerdo@gmail.com

PANORAMICLIVING

Av. Dom João II, 53, Loja A, Lisboa
T. (+351) 218 515 314
info@panoramicliving.pt
www.panoramicliving.pt

RESIDENCIAL LAR DO AREEIRO

Praça Francisco Sá Carneiro,
4, Lisboa
T. (+351) 218 493 150
info@residencialardoareiro.com
www.residencialardoareiro.com

THE BLUE HOUSE LISBOA

Rua da Bica de Duarte Belo, 10,
Lisboa
T. (+351) 211 333 606
thebluehouselisboa@gmail.com
www.thebluehouselisboa.com

TRAVELLING TO LISBON

Av. 24 de Julho, 4 B, Armazém 6,
Lisboa
T. (+351) 218 886 072
ttl@travelingtolisbon.com
www.travelingtolisbon.com

TYPICAL APARTMENTS

Rua Terreiro do Trigo,
66, 2.º C, Lisboa
T. (+351) 912 338 691
typicalapartments@gmail.com

YOUR LISBON FLAT

Rua Manuel Bernardes, 3, 1.º Dto.,
Lisboa
T. (+351) 915 895 015
reservations@yourlisbonflat.com
www.yourlisbonflat.com

AUTRES HÉBERGEMENTS LOCAUX

PENSÃO RESIDENCIAL TERMINUS

Av. Almirante Gago Coutinho, 153,
Lisboa
T. (+351) 218 491 106
info@residencialterminus.com
www.residencialterminus.com

RESIDENCIAL DOM JOÃO

Rua José Estevão, 43, Lisboa
T. (+351) 213 140 422
reservas.residencialdomjoao@gmail.com
www.domjoalisboa.com

RESIDENCIAL HORIZONTE

Av. António Augusto Aguiar, 42,
Lisboa
T. (+351) 213 539 526
residehorizonte@netcabo.pt
www.hotelhorizonte.com

DÉPOT DE BAGAGES

LISBON SHOP 2

Fermé temporairement
Rua Jardim do Regedor, 50,
T. (+351) 910 518 030
regedor@lismarketing.pt
www.visitlisboa.com

LUGAGGE @ CITY CENTER

Rua da Misericórdia,
14, loja 27, Lisboa
T. (+351) 213 470 585 /
962 330 645
henry@luggageatcitycenter.com
www.luggageatcitycenter.com

LUGGAGE STORAGE LISBON

Rua do Alecrim, 26 R/C, Lisboa
T. (+351) 213 471 458
info@luggagestoragelisbon.com
www.luggagestoragelisbon.com

WELCOME STORE – LUGGAGE STORE

Rua Terreiro do Trigo, 66, 2C, Lisboa
T. (+351) 912 338 691
info.welcomestore@gmail.com

EN BUS

BARRAQUEIRO TRANSPORTES

Av. Santos e Castro, Lisboa
T. (+351) 217 511 600
rodest@rodest.pt
www.barraqueirotransportes.pt

CARRISTUR

LISBOA CARD PARTNER

Bus à deux étages à toit ouvert et
tramways anciens, accompagnés de
commentaire multilingue. Quotidien.
T. (+351) 213 613 193
geral@carristur.pt
www.carristur.pt

REDE NACIONAL DE EXPRESSOS

Praça Marechal Humberto Delgado,
Estrada das Laranjeiras, Lisboa
T. (+351) 213 581 472
financeira@rne.pt
www.rede-expressos.pt

EN DEHORS DE LISBOA

SCOTTURB

Rua de São Francisco, 660, Adroana,
Alcabideche, Cascais
T. (+351) 214 699 100
scotturb@scotturb.com
www.scotturb.com

EN TRAIN

FERTAGUS

LISBOA CARD PARTNER

Estação do Pragal, porta 23, Almada
T. (+351) 211 066 302
fertagus@fertagus.pt
www.fertagus.pt

TRANSPORT AVEC CHAUFFEUR

AMIROAD – LUXURY TRANSPORTS

Rua Professor Abel Salazar, Lote 7,
São João Talha
T. (+351) 914 075 830
amiroad@amiroad.pt
www.amiroad.pt

BEDRIVEN

Av. Severiano Falcão, 3, Prior Velho
T. (+351) 220 102 268
reservas@choicecar.pt
www.bedriven.pt

CAR2U

Rua Eng. Nobre Guedes 19, 6.º Esq.,
Lisboa
T. (+351) 938 143 583
rp@car2u.pt
www.car2u.pt

COIMBRA AIRPORT SHUTTLE

Parque Industrial de Taveiro, lote 8,
Taveiro
T. (+351) 304 505 304
coimbra@airportshuttle.pt
www.airportshuttle.pt

FREDBUS

Estrada da Circunvalação, Lote 15A,
Loja 2, Lisboa
T. (+351) 213 879 302
fredauto@fredauto.com
www.fredauto.com

GOLD COMPASS

Rua de Entrecampos, 30A, Lisboa
T. (+351) 910 275 640
bookings@goldcompass.pt
www.goldcompass.pt

GOLD LIMOUSINE

Av. Almeida Garrett, 4, Alfragide
T. (+351) 919 398 004
info@goldlimousine.pt
www.goldlimousine.pt

JETLIMO

Rua Eng.º Manuel Rocha, Edif. Brasil,
Loja 6, Lisboa
T. (+351) 218 459 370
mail@jetlimo.pt
www.jetlimo.pt

LIMOUSINES.PT

Rua de São Domingos
à Lapa, 101, Lisboa
geral@limousines.pt
www.limousines.pt

LIMOUTRAVEL CHAUFFER SERVICE

Rua Dom João II, 20, 1.º,
Queluz de Baixo
T. (+351) 967 001 700
limoutravel@gmail.com
www.limoutravel.com

LISBON FANCYTOUR

Rua Cipriano dos Santos, 5, Sintra
T. (+351) 964 829 610
info@lisbonfancytour.pt
www.lisbonfancytour.pt

LUGGIT

Transfert de bagages.
hello@luggit.app
luggit.app

PRIVATELANE

Quinta da Bela Vista, 7B, R/C, Frielas
T. (+351) 915 224 064
info@privatelane.pt
www.privatelane.pt

SPECIALIMO TRAVEL GROUP

Azinhaga dos Lameiros,
15, Armazém 3A, Lisboa
T. (+351) 217 552 861
info@specialimo.com
www.specialimo.com

SMARTBUS

Rua José Travassos, 15 B, Lisboa
T. (+351) 919 598 010
geral@smartbus.pt
www.smartbus.pt

TEMPO VIP - VOLTARUS

Rua do Açúcar, 76, Armazém 8,
Lisboa
T. (+351) 918 328 179
geral@tempovip.com
www.tempovip.com

TETRA RÁPIDO

Rua Leite de Vasconcelos, 72B,
Lisboa
T. (+351) 962 613 065
tetrapapido@gmail.com

TOUR-LINE

Rua Martin Luther King, 5C, Lisboa
T. (+351) 933 658 491
geral@tour-line.pt
www.tour-line.pt

RENT A CAR

AVIS BUDGET GROUP EMEA

Av. Severiano Falcão, 9,
Prior Velho
T. (+351) 217 547 800
marketing@avis-portugal.pt
www.avis.com.pt

CAEL

Rua Braamcamp, 52A, Lisboa
T. (+351) 213 839 700
rentacar@cael.pt
www.cael.pt

CAMPERLINE

Rua Maria Matos, Edifício Iglésias,
São Domingos de Rana
T. (+351) 214 453 333
camperline@camperline.pt
www.camperline.pt

D. S. CAR

Av. da Liberdade, 9, Loja 7, Lisboa
T. (+351) 213 473 126
dscar.rentacar@dscar.pt
www.dscar.com.pt

HARLEY-DAVIDSON LISBOA

Rua Vitor Hugo, 16F, Lisboa
T. (+351) 219 156 790
comercial@hdlisboa.com
www.hdlisboa.com

HERTZ

Av. Severiano Falcão, 7-7A,
Prior Velho
T. (+351) 219 426 300
reservas@hertz.pt
www.hertz.pt

OLIVAUTO

Av. São João de Deus, 37A, Lisboa
T. (+351) 218 414 000
geral@olivauto.pt
www.olivauto.pt

PORTUGALRENT

Rua Professor Moisés Amzalak, 4,
A/B/C, Lisboa
T. (+351) 217 169 388
reservas@portugalrent.com
www.portugalrent.com

SIXT RENT-A-CAR

Av. Severiano Falcão, Lote 2, Fracção C
Edifício Ambiente, Prior Velho
reservations@sixt.pt
www.sixt.pt

VERMATIS

Av. do Brasil, 92 C, Lisboa
T. (+351) 938 388 844
vermatis.lisbon@gmail.com
vermatis.negócio.site

AUTRES

BIKEIBERIA

Largo do Corpo Santo, 5, Lisboa
T. (+351) 213 470 347 / 969 630 369
info@bikeiberia.com
www.bikeiberia.com

COOLTRA

Rua da Madalena, 216, Lisboa
T. (+351) 912 524 241
info@cooltra.com
www.cooltra.com

LISBON POINT

Rua dos Bacalhóios, 14D, Lisboa
T. (+351) 924 478 387
info@lisbonpoint.com
www.lisbonpoint.com

MOTOEXPLORERS

Rua Francisco Lyon de Castro, 14C,
Lisboa
T. (+351) 210 143 101
mail@motoexplorer.com
www.motoexplorers.com

PARKINGS

CALÇADA DO COMBRO

Calçada do Combro, 70-78, Lisboa
T. (+351) 211 163 060
www.emel.pt

PORTAS DO SOL

Beco de Sta. Helena, Mirador das
Portas do Sol, Alfama, Lisboa
T. (+351) 211 163 060
www.emel.pt

CHÃO DO LOUREIRO

Largo da Atafona e Calçada Marquês
de Tancos, Lisboa
T. (+351) 211 163 060
www.emel.pt

DANS LES AIRS

LISBON HELICOPTERS

Passeio Marítimo de Algés, Heliporto
(Junto à Torre de controlo de tráfego
aéreo), Algés
T. (+351) 962 966 834 /
917 225 995
info@lisbonhelicopters.com
www.lisbonhelicopters.com

EN BATEAU

À GRANDE-WATER X WATER

Experiences au Portugal
Doca de Santo Amaro, Armazém 3,
Lisboa
T. (+351) 214 668 808
reservas@waterx.co.pt
www.waterx.co.pt

ANTHIA DIVING CENTER

Porto de Abrigo de Sesimbra, Loja 1,
Sesimbra
T. (+351) 212 443 472
info@anthiadiving.com
www.anthiadiving.com

AQUARAMA

Porto de Abrigo de Sesimbra,
Sesimbra
T. (+351) 965 263 157
info@aquarama.com
www.aquarama.com

BARCO CONFEITARIA NACIONAL

Cais da Princesa
(à Torre de Belém), Lisboa
T. (+351) 911 798 595
info@confeitarianacional.com

CARRISTUR

LISBOA CARD PARTNER
T. (+351) 213 613 193
www.yellowbustours.com

DREAMBOATS

Rua Dr. Pereira Coutinho, 474 B,
Amoreira, Alcabideche
T. (+351) 914 256 002
dreamboats@dreamboats.com.pt
www.dreamboats.com.pt

FRS

LISBOA CARD PARTNER

Av. da Liberdade, 38, 2.º, Lisboa
T. (+351) 210 201 565
info@frs-portugal.pt
www.frs-portugal.pt

GO FISHING PORTUGAL

Almada Business Center
Rua Marcos de Assunção,
7 E, Almada
T. (+351) 212 742 292
info@gofishing.pt
www.gofishing.pt

GO SAILING LISBOA

Doca de Alcântara, Lisboa
T. (+351) 927 775 127
go.sailing.lisboa@gmail.com

HALIOTIS

Casal da Ponte, Atouguia da Baleia,
Peniche
T. (+351) 262 781 160
peniche@haliotis.pt
www.haliotis.pt

HIPPOTRIP

LISBOA CARD PARTNER

Rua do Açúcar, 76,
Armazém 23, Lisboa
T. (+351) 211 922 030
info@hippotrip.com
www.hippotrip.com

LEÃO HOLANDÊS / WESTENWIND

Doca de Alcântara/Doca do Espanhol,
Lisboa
T. (+351) 917 862 663
sail@leaoholandes.com
www.leaoholandes.com

LISBOAT

LISBOA CARD PARTNER

Hop on Hop off no Tejo
Cais de Embarque/Desembarque
Cais da Princesa
(junto à Torre de Belém)
Cais do Sodré (Terminal Fluvial)
T. (+351) 913 137 314
elvira.ramos@miraclehorizon.pt

LISBON BY BOAT

LISBOA CARD PARTNER

Doca de Belém, Lisboa
T. (+351) 933 914 740/1/2/3
lisbonbyboat@gmail.com
www.lisbonbyboat.com

NOSSO TEJO

LISBOA CARD PARTNER

Estação Sul e Sueste
Av. Infante Dom Henrique, 1B, Lisboa
T. (+351) 910 501 012
info@nossotejo.pt
www.nossotejo.pt

LISBON SIGHT SAILING

Doca do Bom Sucesso, Belém
T. (+351) 216 051 078
info@lisbonsightsailing.com
www.lisbonsightsailing.com

PACIFICO CRUISES

Av. D. Dinis 68-A, C.C. Oceano,
Loja 75, Odivelas
T. (+351) 925 131 456
pacificocruises.reservas@gmail.com
www.pacificocruises.pt

PALMAYACHTS

LISBOA CARD PARTNER

Av. Brasília - Doca de Belém, Lisboa
T. (+351) 937 065 280
info@palmayachts.pt
www.palmayachts.pt

RENT A BOAT

Av. Brasília, Doca de Belém, Lisboa
T. (+351) 935 026 070
info@rentaboat.pt
www.rentaboat.pt

ROTAS DO SAL

Tróia
T. (+351) 938 122 190
info@rotasdosal.pt
www.rotasdosal.pt

SADO ARRÁBIDA

LISBOA CARD PARTNER

CCI N.º3700, Carrasqueira, Comporta
T. (+351) 919 558 535
geral@sadoarrabida.pt
www.sadoarrabida.pt

SAILING LOVERS

LISBOA CARD PARTNER

Doca de Santo Amaro (Docas), Lisboa
T. (+351) 916 227 112
bigspica@gmail.com
www.sailinglovers.pt

SEABAR

Edifício Castil, Rua Castilho, 39,
12.º B, Lisboa
T. (+351) 213 875 702
geral@portobar.pt
www.seabar.pt

SEAE0-TOURS

Av. Brasília, Doca de Santo Amaro,
Gate 3, Lisboa
T. (+351) 919 195 486
info@seae0-tours.pt
www.seae0-tours.pt

SEAVENTY

Rua Marcelino Mesquita, 11,
Alto de Santa Catarina, Linda-a-Velha
info@seaventy.pt
www.seaventy.pt

SETÚBAL ALIVE

Av. Baía de Setúbal, Doca das
Fontainhas, Setúbal
T. (+351) 967 622 469
setubalalive@gmail.com
www.setubalalive.com

TAGUS CRUISES

Edifício Vela Latina, Loja 10 (ext),
Doca do Bom Sucesso, Lisboa
T. (+351) 925 610 034
taguscruises@taguscruises.com
www.taguscruises.com

VERTIGEM AZUL

LISBOA CARD PARTNER

Rua Praia da Saúde, 11D,
Loja 10, Setúbal
T. (+351) 265 238 000
vertigemazul@mail.telepac.pt
www.vertigemazul.com

YACHT SAILING LISBON

Marina de Cascais, Cascais
T. (+351) 936 478 020
info@yachtsailinglisbon.com
www.yachtsailinglisbon.com

WILD CAT

T. (+351) 212 439 281
info@veltagus.com
www.veltagus.com

PAR ROUTE

ABC TRAVEL

Praceta Coelho Seabra, 4, Damaia
T. (+351) 918 206 330
info@abctravel.pt
www.abctravel.pt

ACC TOURS

Rua Alexandre Braga, 29, 3.º Esq.,
Lisboa
T. (+351) 912 892 897
info@acctours.pt
www.acctours.pt

ALFACINHA LX

T. (+351) 924 042 059
info@alfacinhalx.com
www.alfacinhalx.com

AROUND LISBON

Rua 1.º de Maio, 22, Buraca
T. (+351) 963 934 487
info@aroundlisbon.pt
www.aroundlisbon.pt

BADGER TOURS

Estrada Nacional, 379, Lisboa
T. (+351) 212 686 001
badger.tours@texugauto.com
www.texugauto.com

BIKES&COMPANY

Rua dos Douradores, 16, Lisboa
T. (+351) 210 965 030
reservations@boostportugal.com
www.bikes-company.com

BIRDS & NATURE TOURS

Birdwatching Tours
T. (+351) 913 299 990
booking@birds.pt
www.birds.pt

BSLDRIVERS

Rua Paz, 5A, Loures
T. (+351) 963 199 993
geral@memoriasemuralhas.pt
www.memoriasemuralhas.pt

BY MORAZZO TOURS

Rua Dr. Carlos Galvão, 20A, Sobreiro,
Mafra
T. (+351) 918 507 885
bymorazzotours@gmail.com

DECOBRIR LISBOA

CELINA TOURS

Av. Estados Unidos da Am3rica,
142, 1.º Dto., Lisboa
T. (+351) 919 946 213
info@celina-tours.com
www.celina-tours.com

CITYRAMA & GRAY LINE

LISBOA CARD PARTNER

Rua Forças Armadas, Lote 21,
Camarate
T. (+351) 213 191 090
circuitos@cityrama.pt
www.cityrama.com

COMBOIO TURÍSTICO DE SINTRA

Volta do Duche, Sintra
T. (+351) 918 258 001
geral@comboiodesintra.pt
www.comboiodesintra.pt

COOLTOUR LISBON

LISBOA CARD PARTNER

Rua Professor Manuel Viegas
Guerreiro, 8, Loja C, Lisboa
T. (+351) 213 951 624
info.lisbon@thecooltours.com
www.thecooltours.com

DISCOVER LISBON

Rua da Atalaia, 204, Lisboa
T. (+351) 933 483 634
info@discoverlisbon.org
www.discoverlisbon.org

DIVE CLUB CIPREIA

Edifício Clube Naval
– Porto de Abrigo, Sesimbra
T. (+351) 218 435 580
info@diveclubcipreia.com
www.diveclubcipreia.com

DOURO ACIMA

LISBOA CARD PARTNER

Rua Professor Henrique de Barros,
9C e 9D, Prior Velho
T. (+351) 222 006 418
geral@douroacima.pt
www.douroacima.pt

DUCA

Av. de Roma, 131,
Anços, Sintra
T. (+351) 963 695 200
geral@duca.pt
www.duca.pt

ECO TUK TOURS

Rua dos Douradores, 16, Lisboa
T. (+351) 914 925 450 / T. (+351) 914
925 472
info@ecotuktours.com
www.ecotuktours.com

ESS3NCIA DA LATITUDE

Rua Paul Harris, 3, 2.º C, Lisboa
T. (+351) 938 164 042
geral@essenciadalatitude.com
www.essenciadalatitude.com

ESTRELA D'ALVA TOURS

LISBOA CARD PARTNER

Av. da Rep3blica, 97, R/C, Lisboa
T. (+351) 967 852 921
filomena.farinha@estreladalva.pt
www.estreladalva.pt

EXPERIENCE RIDE

Rua Beatriz Costa, 2, Alfragide
T. (+351) 965 353 375
info@experienceride.pt
www.experienceride.pt

GO CAR TOURS

LISBOA CARD PARTNER

Rua dos Douradores, 16, Lisboa
T. (+351) 210 965 030
reservations-pt@gocartours.com
www.gocartours.com

GO2CINTRA

Rua Veiga da Cunha, 24, Sintra
T. (+351) 917 855 428
geral@go2cintra.com
www.go2cintra.com

GO TO GO - TOURS

Rua Prof. Mira Fernandes,
11 R/C Esq., Lisboa
T. (+351) 963 366 006
gotogolisbon@gmail.com

HI LISBON WALKING TOURS

Largo Professor Pulido Valente, 16,
2.º Esq., Linda-a-Velha
T. (+351) 939 102 917
hilisbonwalkingtours@gmail.com
www.hilisbonwalkingtours.com

IGO PORTUGAL

Praça S3o Jo3o, n.º 3, 7.º Esq., Lisboa
T. (+351) 213 872 217
info@igoportugal.pt
www.igoportugal.pt

INSIDE LISBON TOURS

LISBOA CARD PARTNER

Campo Pequeno, 48, 6.º Dto., Lisboa
T. (+351) 211 914 545
info@insidelisbon.com
www.insidelisbon.com

LIMOUTOURS

Rua 25 de Abril, 12,
Bairro dos Marinheiros, Setubal
T. (+351) 917 720 565
limoutours@gmail.com

LIMOUTRAVEL CHAUFFER SERVICE

Rua D. Jo3o II, 20, 1.º, Queluz de Baixo
T. (+351) 967 001 700
limoutravel@gmail.com
www.limoutravel.com

LISBOA AUT3NTICA

Rua de S3o Juli3o, 12, 1 Frente,
Lisboa
T. (+351) 913 221 790
info@lisboaaautentica.com
www.lisboaaautentica.com

LISBON BIKE TOUR & OUTDOORS

Largo Ana de Castro Os3rio,
1, 1.º D, Caxias
T. (+351) 912 272 300
info@lisbonbiketour.com
www.lisbonbiketour.com

LISBON BY SEGWAY

Rua dos Douradores, 16, Lisboa
T. (+351) 210 965 030
lisboa@lisbonbysegway.com
www.lisbonbysegway.com

LISBON DESTINATION TOURS

LISBOA CARD PARTNER

Largo Duque do Cadaval, 17, Lisboa
T. (+351) 210 997 735/914 860 702
info@lisbondestinationtours.com
www.lisbondestinationtours.com

LIVE ELECTRIC TOURS

LISBOA CARD PARTNER

Av. Tenente Valadim 17, 2.º F,
Torres Vedras
T. (+351) 935 131 547
booknow@liveelectrictours.com
www.liveelectrictours.com

LISBON WALKER

LISBOA CARD PARTNER

Rua do Jardim do Tabaco, 126,
Sobreloja, Lisboa
T. (+351) 218 861 840
info@lisbonwalker.com
www.lisbonwalker.com

LOCAL TUK TUK

Edifício Aviz, Av. Fontes Pereira
de Melo, 35, 4.ºA, Lisboa
T. (+351) 210 118 282
F. (+351) 212 460 971
lisboa@localtuktuk.com
www.localtuktuk.com

MADN TOURS

Rua Quinta do Jacinto 23, 3.º Dto.,
Lisboa
T. (+351) 934 177 531
info@touritalianolisbona.com
www.touritalianolisbona.com

MY LISBON TOURS

Av. Óscar Monteiro Torres, 60, 2D,
Lisboa
T. (+351) 910 874 714
info@mylisbontours.com
www.mylisbontours.com

NATURWAY

LISBOA CARD PARTNER

Rua Professor Eduardo Araújo
Coelho, 4, Estúdio B, Lisboa
T. (+351) 213 918 090
geral@naturway.pt
www.naturway.pt

ONCE UPON A DAY

EN 10 KM 33,5, Setúbal
T. (+351) 213 254 040
estevallda@gmail.com

ORIGINAL LISBON TOURS

Travessa dos Lagares, 16, 2.º, Lisboa
T. (+351) 916 060 768
originallxtours@gmail.com
www.lisbon-chillout-freetour.com

PIC MY DAY

Rua Viriato, 27, 5.ºC, Lisboa
T. (+351) 213 521 100
geral@picmyday.pt
www.picmyday.pt

PORTUGAL ALMA E CORAÇÃO

Rua Jaime Cortesão, 7, 5.ºB,
Monte Abraão
T. (+351) 966 876 448
portugal.almaecoracao@gmail.com
www.portugalalmaecoracao.pt

PORTUGAL ROTAS E TOURS

Azinhaga dos Lameiros,
15, Armazém 3A, Lisboa
T. (+351) 217 552 861
tours@portugalrotasetours.com
www.portugalrotasetours.com

PORTUGUESE FOR A DAY TOURS

Rua Quinta da Gaia, 7, 1.º Dto,
Vialonga
T. (+351) 913 958 803
info@portugueseforalldaytours.com
www.portugueseforalldaytours.com

SAL

Av. Bento Gonçalves 9, 2.º Esq.,
Setúbal
T. (+351) 919 361 725
sal@sal.pt
www.sal.pt

SANDEMANS NEW EUROPE TOURS

Rua Arco Marquês Alegrete, 2
Palácio dos Aboim
1100-034 Lisboa
info@neweuropetours.eu
www.newlisbontours.com

SEGWAY TEJO

Rua das Olarias, 35, Lisboa
T. (+351) 964 483 321
segwaytejo@tejourism.pt
www.tejourism.pt

SELECTION TOURS

LISBOA CARD PARTNER

Rua Tierno Galvan, 9, Lisboa
T. (+351) 965 802 459
tours@selectiontours.com
www.selectiontours.com

SITGO

Av. Brasília, Lisboa
T. (+351) 964 490 788
info@sitgo.pt
www.sitgo.pt

SMARTBUS

Rua José Travassos, 15 B,
Lj 1600-410, Lisboa
T. (+351) 919 598 010
geral@smartbus.pt
www.smartbus.pt

SMART SIGHTSEEING

Rua do Comércio, 170, Lisboa
T. (+351) 913 912 163
info@smartsightseeing.pt
www.smartsightseeing.pt

TÁ NO IR

Estrada do Macieira, 2,
C/V Esq., Sintra
T. (+351) 969 051 959
geral@tanoir.com.pt
www.tanoir.com.pt

TAKE LISBOA FREE TOURS

Rua João do Outeiro, 58 R/C, Lisboa
T. (+351) 914 059 080
hello@takefreetours.com
www.takefreetours.com

TEJO TOURS

Rua das Olarias, 35, Lisboa
T. (+351) 964 483 321
tejotours@tejourism.pt
www.tejourism.pt

TIME TRAVELLERS

Av. General Roçadas, 157,
8.º, Lisboa
T. (+351) 965 107 138
geral@timetravellers.pt
www.timetravellers.pt

TOURS OF MY LIFE

Av. Rio de Janeiro, 18, 1.º Dto., Lisboa
T. (+351) 912 816 661
toursofmylife.lisbon@gmail.com
www.toursofmylife.com

DÉCOUVRIR LISBOA

TUGATRIPS

Rua Vale da Carrasqueira,
9, 3.º, Ericeira
T. (+351) 911 146 146
geral@tugatrips.com
www.tugatrips.com

TUKGUIDE PORTUGAL

LISBOA CARD PARTNER

Rua do Instituto Industrial, 18, Lisboa
T. (+351) 218 352 901
reservas@tukguideportugal.pt
www.tukguideportugal.pt

TUK TUK TEJO

Rua das Olarias, 35, Lisboa
T. (+351) 964 483 321
tuktuktejo@tejourism.pt
www.tejourism.pt

TUPER

Rua Almirante Barroso,
13, 2.º, Lisboa
T. (+351) 213 511 750
geral@tuper.pt
www.tuper.pt

TURISPOT

Rua da Madalena, 56, Lisboa
T. (+351) 963 581 125
info@turispot.pt
www.turispot.pt

UBTUK

Calçada da Tapada, 110, 1.º Esq.,
Lisboa
T. (+351) 933 302 666
hugofranco@rbridge.pt
www.ubtuk.pt

VANELLUS

Rua Marcelino Mesquita, 11, Loja 4,
Escritório 1, Linda-a-Velha
T. (+351) 213 632 048
vanellus.geral@gmail.com
vanellus.pt

VERTENTE NATURAL

LISBOA CARD PARTNER

Apartado 1077, Santana, Sesimbra
T. (+351) 210 848 919
info@vertentenatural.com
www.vertentenatural.com

VOX CITY TOURS

Rua dos Douradores, 16, Lisboa
T. (+351) 925 549 106
vox@boostportugal.com
www.portugalcitytours.com

WEEKEND TREASURE

Rua Almirante Sarmiento Rodrigues, 6,
7.ºB, Lisboa
T. (+351) 917 067 679
info@weekendtreasure.pt
www.weekendtreasure.pt

RANDONNÉES ÉQUESTRES

PÁTIO DO TEJO

Rua 1.º de Maio, 2860, Gaio-Rosário,
Moita
T. (+351) 926 559 665
info@patiodotejo.com
www.patiodotejo.com

SURF

LISBON SURFARIS

Av. Manuel Júlio Carvalho e Costa,
44, 4.º Dto., Cascais
T. (+351) 910 560 890
lisbonsurfaris@gmail.com
www.lisbonsurfaris.com

SURF PRO SURF SCHOOL

Praia da Mata/Praia do Norte,
Costa da Caparica
T. (+351) 939 219 023
surfprosurfschool@gmail.com
www.surfpro.pt

ACADEMIA DE GOLFE DE LISBOA

Azinhaga das Galhardas, Lisboa
T. (+351) 217 960 108
www.academiadegolfedelisboa.pt

CLUBE DE GOLFE**DO PAÇO DO LUMIAR**

Rua Formozinho Sanchez, 79, Lisboa
T. (+351) 217 591 719
www.golfepacodolumiar.pt

OUTSIDE LISBOA**BELAS CLUBE DE CAMPO**

Alameda do Aqueduto, Club House,
Belas
T. (+351) 219 626 640
www.belasclubedecampo.pt

CAMPO DE GOLFE DO MONTADO

Urbanização Golfe do Montado, Algeruz,
Palmela
T. (+351) 265 708 150
www.montadoresort.com

CLUBE DE CAMPO AROEIRA I E II

Herdade da Aroeira,
Charneca da Caparica
T. (+351) 212 979 110
www.aroeira.com

CLUBE DE GOLFE**DA QUINTA DA MARINHA**

Quinta da Marinha, Rua Clube, Casa 36,
Cascais
T. (+351) 214 860 180
www.quintadamarinha.com

DOLCE CAMPO REAL

Dolce Campo Real, Rua do Campo,
Turcifal
T. (+351) 261 960 900
www.dolcecamporeal.com

GOLF ALDEIA DOS CAPUCHOS

Largo Aldeia dos Capuchos,
Costa da Caparica
T. (+351) 212 909 046
www.golfaldeiadoscapuchos.com

GOLF DO ESTORIL

Av. da República, Estoril
T. (+351) 214 680 176
www.palacioestorilhotel.com

GUARDIAN SUCESSO GOLF

Bom Sucesso, Vau, Óbidos
T. (+351) 262 965 310
www.guardiangolf.net

LISBON SPORTS CLUB

Casal da Carregueira, Belas
T. (+351) 214 310 077
www.lisbonclub.com

OEIRAS GOLF E RESIDENCE

Av. Casal de Cabanas, Lote 140,
Barcarena
T. (+351) 965 002 755
www.orizontegolf.com

OITAVOS DUNES - NATURAL LINKS GOLF

Quinta da Marinha, Casa da Quinta,
25, Cascais
T. (+351) 214 860 000
www.oitavosdunes.pt

PENHA LONGA GOLF

Campo Atlântico
Estrada da Lagoa Azul, Linhó, Sintra
T. (+351) 219 249 031
www.penhalonga.pt

PESTANA BELOURA GOLFE

Rua das Sesmarias, 3, Quinta da Beloura
T. (+351) 219 106 350
www.pestanagolf.com

PRAIA D'EL REY GOLF & BEACH RESORT

Av. Dona Inês de Castro, 1,
Vale das Janelas, Amoreira, Óbidos
T. (+351) 262 099 587
www.praia-del-rey.com

QUINTA DO PERU GOLF & COUNTRY CLUB

Alameda da Serra, 2, Quinta do Conde,
Sesimbra
T. (+351) 212 134 320
quintadoperu@reformosa.com
www.clubgolfequintadoperu.com

RIBAGOLFE I E RIBAGOLFE II

Vargem Fresca, EN 119, Infanta do
Samora Correia
T. (+351) 263 930 040
www.ribagolfe.pt

ROYAL ÓBIDOS GOLFE RESORT

Cabeço da Serra, Vau, Óbidos
T. (+351) 262 960 241
www.royalobidos.com

TROIAGOLF CHAMPIONSHIP COURSE

Tróia Golf, Carvalhal, Tróia
T. (+351) 265 494 024
www.troiagolf.com

WESTCLIFFS

Av. Inês de Castro, 1, Óbidos,
T. (+351) 262 905 152
www.westcliffs.com

**CENTRES COMMERCIAUX
ET GRANDS MAGASINS****AMOREIRAS SHOPPING CENTER****LISBOA CARD PARTNER**

Av. Engenheiro Duarte Pacheco,
Lisboa

T. (+351) 213 810 200

www.amoreiras.com

ARMAZÉNS DO CHIADO

Rua do Carmo, 2, Lisboa

T. (+351) 213 210 600

armazensdochiado@multi.eu

www.armazensdochiado.com

CASA DA GUIA

Estrada Nacional 247,

Quinta São José da Guia, Cascais

T. (+351) 214 843 215

www.casadaguaia.com

CENTRO COLOMBO

Av. Lusíada, Lisboa

T. (+351) 217 113 636

www.colombo.pt

CENTRO COMERCIAL**CAMPO PEQUENO**

Centro Lazer Campo Pequeno, Lisboa

T. (+351) 217 998 450

galeriacomercial@campopequeno.com

www.campopequeno.com

CENTRO VASCO DA GAMA

Av. Dom João II, 40, Lisboa

T. (+351) 218 930 600

centrovascodagama@sonaesierra.com

www.centrovascodagama.pt

EL CORTE INGLÉS**DEPARTMENT STORES****LISBOA CARD PARTNER**

Av. António Augusto de Aguiar, 31,
Lisboa

T. (+351) 213 171 700

relacoespublicas@elcorteingles.pt

www.elcorteingles.pt

FREEPOR LISBOA**FASHION OUTLET****LISBOA CARD PARTNER**

Av. Euro 2004, Alcochete

T. (+351) 212 343 501

freepor.info@viaoutlets.com

www.freeporffashionoutlet.pt

MERCADO DA FIGUEIRA

Praça da Figueira, 10B, Lisboa

T. (+351) 211 450 650

mercadodafigueira@varn.pt

www.varn.pt

**GASTRONOMIE
ET VINS****ADEGA MÃE**

Estrada Nacional 8, Carvalhal,

Torres Vedras

T. (+351) 261 950 100

geral@adegamae.pt

www.adegamae.pt

CASA CADAVAL

Rua Vasco da Gama, Muge

T. (+351) 243 588 040

geral@casacadaval.pt

www.casacadaval.pt

CASA SANTOS LIMA

Quinta da Boavista, Aldeia Galega da

Merceana, Alenquer, Torres Vedras

T. (+351) 263 760 621

geral@casasantoslima.com

www.casantoslima.com

COMISSÃO VITIVÍCOLA**DA REGIÃO DE LISBOA**

Rua Cândido dos Reis, 1,

Torres Vedras

T. (+351) 261 316 724

cvr.lisboa@mail.telepac.pt

www.vinhosdelisboa.com

COMISSÃO REGIONAL**DE VINHOS DA PENÍNSULA****DE SETÚBAL**

BlueBiz – Parque Empresarial da

Península de Setúbal, Estrada Vale

da Rosa, Edifício VII, R/C e Piso 1, Ala

Nascente, Setúbal

T. (+351) 212 337 100 /

212 337 108

geral@cvr-psetubal.com

www.vinhosdapeninsula desetubal.pt

GARRAFEIRA NACIONAL

Rua de Santa Justa, 18, Lisboa

T. (+351) 218 879 080

info@garrafeiranacional.com

www.garrafeiranacional.com

KISS THE COOK

Rua Rodrigues Faria, 103,

Lx Factory, Lisboa

T. (+351) 213 636 314

contacto@kissthecook.pt

www.kissthecook.pt

MANZWINE

Largo da Praça, 8A, Cheleiros

T. (+351) 214 269 710

info@manzwine.com

www.manzwine.com

MERCEARIA DO VINHO

Travessa André Valente,

4, Lisboa

T. (+351) 213 460 732

info@merceariadovinho.pt

www.merceariadovinho.pt

QUINTA DE SANT'ANA

Rua Direita, 3, Gradil, Mafra

T. (+351) 261 963 550

geral@quintadesanta na.com

www.quintadesantana.com

QUINTA DO SANGUINHAL

Quinta das Cerejeiras, Apartado 5,

Bombarral

T. (+351) 262 609 190

info@vinhos-sanguinhal.pt

www.vinhos-sanguinhal.pt

ROTA DE VINHOS DA PENÍNSULA**DE SETÚBAL**

Casa Mãe da Rota de Vinhos, Largo

de São João Baptista, Palmela

T. (+351) 212 334 398

info@rotavinhossetubal.com

www.rotavinhossetubal.com

SINGULARTRIPS

Av. Óscar Monteiro Torres,

20, 2.º E, Lisboa

T. (+351) 212 69 69 40/

964 30 63 10

singulartrips@gmail.com

www.singulartrips.com

TAYLOR'S PORT

Rua Cais de Santarém, 4/6/8, Lisboa

T. (+351) 218 863 105

sprovas.lx.taylor@taylor.pt

www.taylor.pt

VINI PORTUGAL**LISBOA CARD PARTNER**

Rua Mouzinho da Silveira, 5, Lisboa
 T. (+351) 213 569 890
 sala.ogival@viniportugal.pt
 www.viniportugal.pt

WINE WITH A VIEW

Travessa do Fiuza,
 39 – porta 3, Lisboa
 T. (+351) 939 315 778
 barbara@winewithaview.pt
 winewithaview.pt

SOUVENIRS**A ARTE DA TERRA**

Rua Senhora do Monte, 5 C, Lisboa
 T. (+351) 212 745 975
 www.aartedaterra.pt

A VIDA PORTUGUESA

Rua Anchieta, 11, Lisboa
 T. (+351) 210 993 749
 www.avidaportuguesa.com

ARTESÃO DE LISBOA

Rua de Entrecampos, 66 A, Lisboa
 T. (+351) 217 962 497
 aarlisboa@gmail.com
 www.aarl.pt

ELÉCTRICO DE LISBOA

Tramway miniature originale à l'échelle
 T. (+351) 914 980 251
 electricodelisboa@hotmail.com

LISBONLOVERS

Rua Maria Pia, 502 A, Lisboa
 T. (+351) 912 252 245
 luisbeato@lisbonlovers.com
 www.lisbonlovers.com

LISBOA SHOP

Rua do Arsenal, 7-15, Lisboa
 T. (+351) 210 312 802
 info@lismarketing.pt
 www.visitlisboa.com

MODE**OUTRA FACE DA LUA**

Rua da Assunção, 22, Lisboa
 T. (+351) 218 863 430
 baixa@aoutrafacedalua.com
 www.aoutrafacedalua.com

SAPATARIA DO CARMO

Largo do Carmo, 26, Lisboa
 T. (+351) 213 423 386
 geral@sapatariadocarmo.com
 www.sapatariadocarmo.com

BIJOUTERIES**GALERIA MARGARIDA PIMENTEL**

Rua Augusta, 55, Lisboa
 T. (+351) 211 992 479
 mpbymp@gmail.com

JOALHARIA FERREIRA MARQUES

Praça Dom Pedro IV, 7-9, Lisboa
 T. (+351) 213 423 723
 joferreiramarques@gmail.com

MUSEU DA FILIGRANA

FERMÉ TEMPORAIREMENT
 Largo de São Carlos, 1, Lisboa
 T. (+351) 917 772 385
 lisboa@museudafiligrana.pt
 www.museudafiligrana.pt

OPTICIEEN**OLHAR DE PRATA**

Av. Fontes Pereira de Melo, 21, Lisboa
 T. (+351) 213 513 230
 olhardeprata@gmail.com
 www.olhardeprata.pt

PARFUMERIE**PERFUMES E COMPANHIA
(LOJA ROSSIO)**

Praça Dom Pedro IV, 45-50, Lisboa
 T. (+351) 211 554 480
 lojaonline@perfumesecompanhia.pt
 www.perfumesecompanhia.pt

MAGASIN DE MUSIQUE**CNM - COMPANHIA NACIONAL
DE MÚSICA**

Rua Nova do Almada, 60-62, Lisboa
 T. (+351) 213 420 918
 geral@cnmusica.com
 www.cnmusica.com



Lisbon Bar Show

17 et 18 mai, Sala Tejo, Altice Arena, Parque das Nações (métro : Oriente). Billets : de 23 à 30 euros.
Plus d'informations sur : lisbonbarshow.com

Le plus grand événement consacré à l'hospitalité, la restauration, l'hôtellerie et les bars de la Péninsule ibérique est de retour à l'Altice Arena. Le Lisbon Bar Show réunit cette année encore les principales références du monde portugais et international du bar, afin de présenter aux professionnels et aux amateurs de boissons spiritueuses les nouvelles tendances de la mixologie et de l'art du cocktail. Chaque édition du Lisbon Bar Show met à l'honneur un pays invité. Cette année, ce sera au tour du pays du cognac et du champagne : la France. Au programme, il y aura des conférences, des ateliers, des démonstrations techniques et de préparation de cocktails, mais aussi des dégustations.



Lisbon By Design

21 et 22 mai, Palacete Gomes Freire, Rua Gomes Freire, 98 (bus : 17B, 760, 767, 774). Billets : 10 euros.
Plus d'informations sur : lisbonbydesign.com

Le Lisbon By Design est le tout dernier salon annuel d'art et de design de la capitale portugaise. Organisé par la designer d'intérieur Julie de Halleux, cet événement présente une sélection d'œuvres contemporaines et vintage de plusieurs artistes, designers et artisans. Chaque année, le thème change et cette édition met à l'honneur le savoir-faire à l'origine de l'artisanat traditionnel. Après une première édition marquée par le succès, avec plus de 900 visiteurs, surtout des acheteurs, des collectionneurs d'art et de design et des propriétaires de galeries, ce salon est de retour et promet d'être à la hauteur des attentes avec un grand nombre d'invités portugais et internationaux.



JUSTLX

Salon d'art contemporain de Lisboa

Du 19 au 22 mai, Centro de Congressos de Lisboa, Praça das Indústrias, 1 (bus : 73B, 201, 714, 727, 732 | tramway : 15E | train : ligne de Cascais, gare de Belém). Billets : 10 euros. Plus d'informations sur : ccb.pt

Le salon JUSTLX est de retour pour sa troisième édition. Considérée comme un important événement du panorama de l'art contemporain et coïncidant avec d'autres événements culturels de la ville, la célèbre Art Week de Lisboa joue un rôle moteur dans le monde artistique portugais. Le Centro de Congressos accueillera 28 galeries venues du Portugal, d'Espagne, de France, des États-Unis, du Venezuela et de Chine. Vous pourrez également voir une installation artistique appelée « Acequia 41 », qui associe durabilité environnementale et engagement à l'égard du monde rural.



Concert Disney

Musique magique des films

7 mai, à 16:00, Campo Pequeno, (métro : Campo Pequeno). Billets : de 18 à 35 euros.
Plus d'informations sur : campopequeno.com

Le Lisbon Film Orchestra nous amène la magie du monde enchanté de Disney. Dirigé par le maestro Nuno de Sá, Disney in Concert est un spectacle pour toute la famille et les fans des films comme *La Reine des neiges*, *Le Roi Lion*, *La petite sirène*, *La Belle et la Bête*, *Aladdin* et *Mary Poppins*. Sur scène, outre les 55 musiciens qui composent l'orchestre, il y aura aussi quatre chanteurs qui interpréteront les thèmes pendant que les images des films seront projetées sur la toile.



Vitor Kley

A Bolha

13 mai, à 21:30, Campo Pequeno (métro : Campo Pequeno).
Billets : de 18 à 35 euros. Plus d'informations sur :
campopequeno.com

Après être longtemps demeuré éloigné de la scène portugaise en raison de la pandémie, Vitor Kley est de retour à Lisboa pour présenter en concert son album le plus récent, *A Bolha*. Les fans de l'artiste brésilien vont pouvoir écouter au Campo Pequeno ses tout derniers succès, ainsi que ses thèmes les plus connus, comme « O Sol », « Morena », « O amor é o segredo » et « Menina Linda ».



Tosca

Morabeza

10 mai, à 21:00, Teatro da Trindade INATEL, Rua Nova da Trindade (bus : 758 et 202 | tramways : 24 et 28).
Billets : de 12 à 18 euros. Plus d'informations sur : teatrotrindade.inatel.pt

En tournée en Europe, la chanteuse italienne Tosca passe par Lisboa pour présenter son album le plus récent, *Morabeza*. Composé de chansons originales et d'interprétations de classiques de la musique du monde, ce concert inclut plusieurs invités et des thèmes en plusieurs langues, telles que le français, l'italien, le grec et le portugais. Comptant plus de 30 ans de carrière, l'artiste a déjà lancé 15 disques et reçu d'innombrables prix, y compris celui du festival de Sanremo.

CONCERTS



Tindersticks

13 mai, à 21:00, Coliseu de Lisboa, Rua Portas de Santo Antão, 96 (métro : Restauradores). Billets : de 20 à 50 euros. Plus d'informations sur : coliseulisboa.com

Tindersticks est en tournée et marque un arrêt à Lisboa. Le groupe britannique mené par Stuart Staples monte sur la scène du Coliseu accompagné d'un orchestre et de quelques invités pour un concert qui promet d'être un voyage à travers sa discographie, avec des thèmes comme « Tindersticks », tiré de son premier album lancé en 1993, et « Distractions », le thème le plus récent du groupe de Nottingham.



Ópera Spectacular Un hommage à Queen.

15 mai, à 18:00, Coliseu de Lisboa, Rua Portas de Santo Antão, 96 (métro : Restauradores). Billets : de 15 à 40 euros. Plus d'informations sur : coliseulisboa.com

Ópera Spectacular présente un hommage à Queen en version lyrique. Sur le registre provocateur qui le caractérise, le groupe présente un spectacle qui propose de transformer les thèmes les plus emblématiques de Queen en un véritable concert d'opéra. Il promet de revisiter audacieusement ses chansons en version opéra-rock. Lors de ce concert, qui aura comme voix principales les sopranos Yolanda Soares et Patrycja Gabrel, le groupe commémorera aussi l'anné de Beethoven.



Commémorations des 175 ans de la Banque du Portugal

21 mai, à 16:30, Praça do Comércio (métro : Terreiro do Paço | bus : 206, 210, 706, 711, 728, 735, 746, 759, 781, 782, 783, 794 | tramways : 15E, 25E). Entrée libre. Plus d'informations sur : bportugal.pt

Créée en 1846 par décret royal, la Banque du Portugal a commencé par être une banque émettrice et commerciale. Quelques décennies plus tard, elle est devenue la banque centrale portugaise et célèbre cette année son 175^e anniversaire. Pour commémorer cette date, l'institution organise à Lisboa un concert exceptionnel sur la Praça do Comércio. S'adressant à toutes les tranches d'âge et se donnant pour objectif d'offrir un après-midi différent au bord du Tejo, le concert, organisé avec l'aide de la mairie de la capitale, inclut la participation de l'Orquestra Metropolitana de Lisboa et de João Gil.



Nininho Vaz Maia

21 mai, à 22:00, Coliseu de Lisboa, Rua Portas de Santo Antão, 96 (métro : Restauradores). BILLETS : de 20 à 50 euros. Plus d'informations sur : coliseulisboa.com

Du YouTube au Coliseu, Nininho Vaz Maia présente à Lisboa l'album Raízes. Dans un style qui associe flamenco, pop et tradition tzigane, Nininho invite le public dans un voyage où il dansera au son de la musique emblématique de la culture tzigane qu'il représente fièrement. Raízes est composé de 11 thèmes remplis d'émotion, réunissant le flamenco et la pop, la guitare de Popinho et la voix de Nininho.



Sam the Kid avec Orchestre et Orelha Negra

27 mai, à 21:00, Campo Pequeno (métro : Campo Pequeno). BILLETS : de 20 à 26 euros. Plus d'informations sur : campopequeno.com

Samuel Mira, de son nom d'artiste Sam The Kid, monte sur la scène du Campo Pequeno avec Orelha Negra, son groupe de toujours, ainsi qu'un orchestre composé de 24 musiciens dirigés par le maestro Pedro Moreira, pour un concert qui propose de revisiter sa carrière musicale. Considéré comme l'un des principaux artistes du panorama du hip-hop portugais, Sam The Kid interprétera des thèmes tels que « Entre(tanto) », « Sobre(tudo) », « Beats Vol1: Amor », « Pratica(mente) » ou « Mechelas », beaucoup d'autres.



Le Miracle du rire. Saint Antoine par Bordalo

Jusqu'au 22 mai, du mardi au dimanche, de 10:00 à 18:00, dernière entrée à 17:30, Palácio Pimenta, Museu de Lisboa, Campo Grande (métro : Campo Grande | bus : 701, 717, 735, 736, 738, 747, 750, 755, 767, 778, 783, 796, 798). Billets : 3 euros. Plus d'informations sur : museudelisboa.pt

Rafael Bordalo Pinheiro est le caricaturiste qui a créé, en 1875, la figure de « Zé Povinho », symbolisant les personnes simples, issues du peuple. Cette exposition révèle que le célèbre personnage a surgi à l'occasion de la création du dessin « P'r'a cêra de Sant'Antó », publié le 12 juin 1875 dans *A Lanterna Mágica*, le premier journal satirique lancé par Bordalo Pinheiro. Ce dessin marque le début d'une longue relation entre l'artiste et Saint Antoine. Ainsi, l'exposition *Le Miracle du rire* s'organise autour de trois grands axes : « 7e Centenaire de Saint Antoine », « Les Saint Antoine de la politique » et « Les Fêtes de Lisboa ». Vous pourrez y contempler le saint lisboète à travers le regard facétieux de Rafael Bordalo Pinheiro dans des œuvres graphiques et sur des pièces de céramique.

Daniel Dewar & Grégory Gicquel

Jusqu'au 22 mai, du mardi au vendredi, de 12:00 à 19:00, week-end, de 11:00 à 18:00, Culturgest, Rua Arco do Cego (métro : Campo Pequeno). Billets : du mardi au samedi, 5 euros ; dimanche, 1 euro. Plus d'informations sur : culturgest.pt

Daniel Dewar et Grégory Gicquel présentent dans cette exposition un monde qui ressemble très fort au nôtre, mais pourvu tout de même de légères différences et distorsions. Des objets augmentés, fragmentés, ratés, fondus voire dupliqués suggèrent l'idée qu'ils existent dans une autre dimension ou sur une autre planète, où l'absurde devient banal et quotidien. Le duo d'artistes, qui travaillent ensemble depuis l'époque où ils étaient étudiants à l'université, utilise de la terre cuite, du bois, de la pierre et du tissu aussi bien pour leurs productions artistiques que pour créer les ustensiles qui leur serviront ensuite à créer leurs œuvres.



Découvrez
par vous-
-même



Dans ce palais se cache un trésor royal

Visiter le palais d'Ajuda, à Lisboa, ne laisse personne indifférent. Occupant une place majeure dans les arts décoratifs au Portugal, le Palácio Nacional da Ajuda se démarque dans le paysage par sa grandeur et sa magnificence. Il a été l'objet de plusieurs interventions de rénovation du patrimoine. En s'appuyant sur des recherches historiques rigoureuses, on y a restauré des éléments décoratifs et recréé des ambiances de l'époque du roi Dom Luís, le monarque qui y a vécu le plus longtemps. Construit à la fin du XVIIIe siècle, peu après le tremblement de terre qui a secoué Lisboa en 1755, ce palais d'inspiration néoclassique a été la demeure de plusieurs rois du Portugal. Son âge d'or se situe sous le règne de Dom Luís, entre 1838 et 1889, en grande partie sous l'influence de la reine Maria Pia. À cette époque, le Palácio da Ajuda gagne de nouvelles pièces, comme les salles de bain, la salle à manger,



la Salle de musique, l'atelier de peinture et la Salle chinoise, que l'on peut actuellement visiter.

Ouvert tous les jours au public, ce monument propose aux visiteurs un voyage dans le temps, à la découverte du style et de l'art en vogue au XIXe siècle. Débutant au rez-de-chaussée, ce voyage commence par les appartements des monarques et par la Salle de musique, qui inclut plusieurs instruments, comme une harpe et un piano. La Salle bleue est ornée de plusieurs éléments de la couleur qui lui donne son nom. Au même étage, vous pourrez également visiter la Salle en marbre et la Salle du billard.

L'étage noble, celui du dessus, abrite des pièces telles que la Salle du corps diplomatique, où vous pourrez admirer les détails des chaises et des toiles sur les murs, et la Salle du trône, contenant les trônes royaux d'origine portugaise datant du XVIIIe siècle. C'est également à cet étage que vous trouverez la Salle des grands dîners, servant à accueillir d'imposants banquets, ainsi que des espaces privés, comme l'atelier de peinture, la bibliothèque et la chambre du roi.

Bien que résidence officielle de la famille royale, utilisée de nos jours pour des cérémonies protocolaires d'État, le Palácio da Ajuda comporte une aile qui n'a été achevée que récemment. C'est ainsi que, du fait des incendies et autres épisodes de son histoire, une partie du palais est demeurée inachevée pendant plus de deux cents ans, exactement 226 ans après la pose de la première pierre.

Ces travaux ont été menés dans le but d'y installer le nouveau Musée du trésor royal, contenant les bijoux de la couronne, qui sera bientôt inauguré.

Le troisième et le quatrième étage du nouveau bâtiment sont donc réservés à cette extraordinaire collection muséologique, exposée dans un véritable coffre-fort incluant 72 vitrines organisées autour de 11 thèmes. En tout, elle comprend environ mille bijoux appartenant à la couronne portugaise. En exposition, vous trouverez des pièces à la valeur inestimable, faisant de cette collection l'une des expositions les plus précieuses au monde, pour la première fois présentée dans son intégralité.

Découvrez-le par vous-même.



Alpha Wave Experience

Jusqu'au 29 mai, du mercredi au vendredi, de 12:00 à 20:00, et week-end, de 11:00 à 20:00, Galeria BOA, Rua da Boavista, 73 (bus : 714, 774 | tramway : 25E). Billets : 10 euros, sur rendez-vous. Plus d'informations sur : boalab.co

Alpha Wave Experience est le projet d'un collectif d'artistes et, plus qu'une exposition, il s'agit d'une expérience artistique immersive jouant sur les sens. Conçue comme un environnement composé d'espaces multiples, elle associe arts visuels, technologie, musique, méditation et bien-être. Elle propose un voyage dans l'inconscient et invite le public à découvrir ses pensées et ses rêves enfouis. L'installation la plus intéressante est la *Dreamachine*, un dispositif lumineux qui nous invite à fermer les yeux et à voir, grâce à cette « machine de rêve », des couleurs, des motifs et des formes géométriques.



Gérard Fromanger La Splendor

Jusqu'au 29 mai, tous les jours, de 10:00 à 18:30, Museu Coleção Berardo, Praça do Império (train : ligne de Cascais, gare de Belém | bus : 729, 714, 727, 728, 751 | tramway : 15). Billets : du dimanche au vendredi, 5 euros ; samedi, entrée libre. Plus d'informations sur : museuberardo.pt

Gérard Fromanger présente un ensemble d'œuvres ayant marqué son parcours artistique. Ce sont plus de 60 tableaux rattachés à 26 périodes différentes. Fromanger a été un grand explorateur du monde qui l'entourait et chaque période artistique, chaque doute, chaque rupture, chaque technique et chaque recomposition correspondent à une logique marquée par une époque biographique, où s'affirme toujours sa relation avec l'actualité et avec l'histoire. L'œuvre de l'artiste conflue avec le mouvement du Pop Art, surtout en vertu de sa préférence pour les couleurs non modulées et pour sa révolte constante à l'égard de la forme catégorique de la convention artistique.



Last Folio

Jusqu'au 29 mai, tous les jours, de 10:00 à 18:30, Museu Coleção Berardo, Praça do Império (train : ligne de Cascais, gare de Belém | bus : 729, 714, 727, 728, 751 | tramway : 15). Billets : du dimanche au vendredi, 5 euros ; samedi, entrée libre. Plus d'informations sur : museuberardo.pt

L'exposition de Yuri Dojc et Katya Krausova révèle des images de ce qui reste du dernier témoignage historique de la vie d'un peuple. Une histoire interrompue par la déportation des Juifs dans les camps de concentration en 1942. Les ruines d'écoles, les décombres de synagogues, des débris de livres et d'objets, tels sont les témoignages que vous découvrirez dans cette exposition, qui inclut également un ensemble de portraits de survivants de l'Holocauste et un film dévoilant les marques de destruction de la culture juïvaïque par les nazis.

Beber a água do Lilau

Jusqu'au 26 juin, du mardi au dimanche, de 10:00 à 18:00, Fundação Oriente, Av. Brasília, Doca de Alcântara (bus : 712, 713, 714, 720, 727, 728, 732, 738, 742, 751, 756, 760 | tramways : 15E, 18E | train : ligne de Cascais, gare d'Alcântara-Mar). Billets : 6 euros. Plus d'informations sur : foriente.pt

On dit que « Celui qui boit l'eau du Lilau n'oubliera jamais Macao ». Cette exposition est aussi bien une visite à la collection de l'artiste Nuno Barreto qu'un voyage à travers les images qu'il a captées, faisant le portrait des gens et des lieux du territoire de Macao. Cette ville d'Orient, qui a inspiré à l'artiste des acryliques, des gouaches, des carnets de dessin, des esquisses, des notes, des revues, des livres, des catalogues et des photographies, l'a tellement marqué qu'il va même jusqu'à affirmer qu'elle « lui est rentrée dans le sang pour ne plus jamais en sortir ».



Europa Oxalá

Jusqu'au août, du mercredi au lundi, de 10:00 à 18:00, dernière entrée à 17:30, Fundação Gulbenkian, Av. de Berna (métro : Praça de Espanha, São Sebastião | bus : 716, 726, 756, 746, 713, 742). Billets : 5 euros.
Plus d'informations sur : gulbenkian.pt

Europa Oxalá est une exposition collective qui inclut la participation de 21 artistes possédant des origines familiales dans les anciennes colonies africaines. Enfants et petits-enfants d'individus nés et ayant vécu en Angola, au Congo, au Bénin, en Guinée, en Algérie et à Madagascar, ils ont hérité de la mémoire, des images, des gestes et des sons de leur culture d'origine, qu'ils complètent par un travail de recherche pour leurs productions artistiques. Cette exposition propose de réfléchir sur le racisme, le statut de la femme dans la société, la déconstruction de la pensée coloniale et la décolonisation dans l'art, sous forme d'une soixantaine d'œuvres, incluant dessins, peintures, sculptures, installations, photographies et films.



Traverser la Nuit

Jusqu'au 29 août, du mercredi au lundi, de 11:00 à 19:00, MAAT – Museu de Arte, Arquitetura e Tecnologia, Av. Brasília (train : ligne de Cascais, gare de Belém | bus : 728, 714, 727, 729, 751 | tramway : 15). Billets : général, 5 euros ; étudiants et seniors, 3 euros.
Plus d'informations sur : maat.pt

Traverser la Nuit présente un vaste ensemble d'œuvres de la collection personnelle d'Antoine de Galbert, collectionneur d'art contemporain, d'art populaire et d'art brut. Le thème de la nuit est inspiré du lieu et de l'histoire de l'espace d'exposition : l'édifice Central Tejo. Construit au début du XXe siècle pour fournir de l'électricité à Lisboa et à ses environs, ce bâtiment a témoigné la transformation du début du siècle qui a complètement modifié la relation de l'être humain avec la nuit. Dans cette exposition, les visiteurs peuvent traverser la nuit, du crépuscule au lever du jour, en passant par différentes étapes.



Prisma Vhils

Jusqu'au 5 septembre, du mercredi au lundi, de 11:00 à 19:00, MAAT – Museu de Arte, Arquitetura e Tecnologia, Av. Brasília (train : ligne de Cascais, gare de Belém | bus : 728, 714, 727, 729, 751 | tramway : 15). Billets : général, 5 euros ; étudiants et seniors, 3 euros. Plus d'informations sur : maat.pt

Vhils, nom artistique d'Alexandre Farto, réalise des œuvres de street art un peu partout dans le monde. Contrairement à ses travaux habituels, « Prisme » est une exposition qui a exclusivement recours à la vidéo et qui représente le quotidien de la vie dans neuf métropoles : Mexico, Cincinnati, Hong Kong, Lisboa, Los Angeles, Macao, Paris, Pékin et Shanghai. C'est une installation à grande échelle qui propose une expérience immersive à travers la réalité d'atmosphères banales, où l'identité des habitants se perd en étant manipulée et déformée au moyen d'effets d'espace, d'échelle et de lumière. L'essence de ces espaces peut toutefois être récupérée par une mise à distance critique, à l'occasion d'un exercice de contemplation, d'introspection et de réflexion.



Água – uma exposição sem filtro

Jusqu'en septembre, du mardi au vendredi, de 10:00 à 18:00, dernière entrée à 17:30, week-end, de 10:00 à 19:00, dernière entrée à 18:30, Pavilhão do Conhecimento, Centro Ciência Viva, Largo José Mariano Gago (métro : Oriente | bus : 400, 705, 708, 725, 728, 744, 750, 759, 782 et 794). Billets : 10 euros, général ; jeunes jusqu'à 17 ans, 8 euros ; seniors, 7 euros.

Plus d'informations sur : pavconhecimento.pt

Il existe actuellement dans le monde au moins deux millions de personnes qui n'ont pas accès à l'eau potable. Cependant, *l'exposition Eau – une exposition sans filtre* n'est ni sérieuse, ni pessimiste. Au contraire, sur un ton positif et conscient, elle s'adresse avant tout aux plus jeunes et explore les différentes manières d'utiliser l'eau. Organisée autour de 30 modules et de quatre grands thèmes, elle propose aux visiteurs de s'essayer à des activités du présent et de l'avenir avec et sans accès à ce bien essentiel, afin que tous prennent conscience de combien il est important de l'économiser et de l'utiliser efficacement.



Les folles années 20 à Lisboa

Jusqu'au 11 décembre, du mardi au dimanche, de 10:00 à 18:00, dernière entrée à 17:30, Palácio Pimenta, Museu de Lisboa, Campo Grande (métro : Campo Grande | bus : 701, 717, 735, 736, 738, 747, 750, 755, 767, 778, 783, 796, 798). Billets : 3 euros. Plus d'informations sur : museudelisboa.pt

Le Museu de Lisboa présente une rétrospective des années 1920 sous la forme d'une exposition intitulée *Les folles années 20 à Lisboa*. Cette décennie est perçue comme une période de transformation des coutumes et des mentalités. Lisboa n'est pas restée en marge de ce mouvement : modernité, affirmation sociale et individuelle ont également marqué la capitale portugaise. Malgré l'instabilité politique et économique de l'époque, Lisboa a suivi quelques tendances, accueillant les nouveautés et les extravagances qui arrivaient par la presse, la littérature, la radio et le cinéma. Cette exposition nous transporte ainsi à cette période à travers des histoires et des expériences personnelles.

FOLLOW ME
LISBOA

PROPRIÉTÉ
TURISMO DE LISBOA
T. +351 210 312 700
Fax: +351 210 312 899
www.visitlisboa.com
atl@visitlisboa.com
NIF: 501 880 160



DIRECTEUR
PAULA OLIVEIRA

N.º 309 | MAI 2022

PUBLICITÉ
LISMARKETING
info@lismarketing.pt
T. (+351) 210 312 800

EDITOR | RÉDACTION

LPM
THE HOUSE OF PR

Edifício Lisboa Oriente
Av. Infante D. Henrique, 333 H, 49
1900-282 Lisboa
T. (+351) 218 508 110
Fax: (+351) 218 530 426
lpmcom@lpmcom.pt

SECRETARIAT
Ana Paula Pais
T. (+351) 218 508 110
followmelisboa@lpmcom.pt

Follow Me Lisboa adopte le format
exclusivement par véhicule promotionnel
du tourisme dans la ville de Lisboa.

Les informations relatives aux spectacles et aux
équipements sont fournies par les organisateurs
respectifs. L'éditeur décline donc toute
responsabilité en cas d'annulation de programme
ou de représentation, ainsi que de modification de
date, d'horaire ou de contenu.



ENCORE
À VOIRE

Hugo Canoilas. Moldada na Escuridão

Jusqu'au 30 mai, du mercredi au lundi, de 10:00 à 18:00, dernière entrée à 17:30,
Fundação Gulbenkian, Av. de Berna (métro : Praça de Espanha, São Sebastião |
bus : 716, 726, 756, 746, 713, 742). Entrée libre.
Plus d'informations sur : gulbenkian.pt

Modelée dans l'obscurité est une exposition qui part d'une recherche d'Hugo Canoilas sur les fonds marins. Prenant pour point de départ le fond de la mer et les différentes ambiances aquatiques, l'auteur présente une installation immersive, où les peintures et les sculptures sont, elles aussi, protagonistes de ces habitats. Entre couleurs, textures et un mélange de réalité et d'art, le visiteur se retrouve plongé dans un univers de métamorphoses dessinant une passerelle entre le réel et l'imaginaire.

CHAVES DE OURO DE PORTUGAL

Les Clefs d'Or Portugal - The Golden Keys
Portuguese Concierge Association



Professionals at
your Concierge Desk
to help and give you
the best service

www.chavesdeouro.org

**LISBOA
STORY
CENTRE**

NAVIGUEZ JUSQU'À L'ÉPOQUE DES CARAVELLES



Visitez le Lisboa Story Centre
et découvrez comment était la
vie de Lisbonne au XVI^e siècle

HORAIRE

Tous les jours de 10h à 19h
(Dernière entrée à 18h)

ADRESSE

Terreiro do Paço, 78 | 81
1100-148 Lisboa

E-MAIL

info@lisboastorycentre.pt



www.lisboastorycentre.pt