

N.º 302 OUTUBRO/2021

FOLLOW ME LISBOA

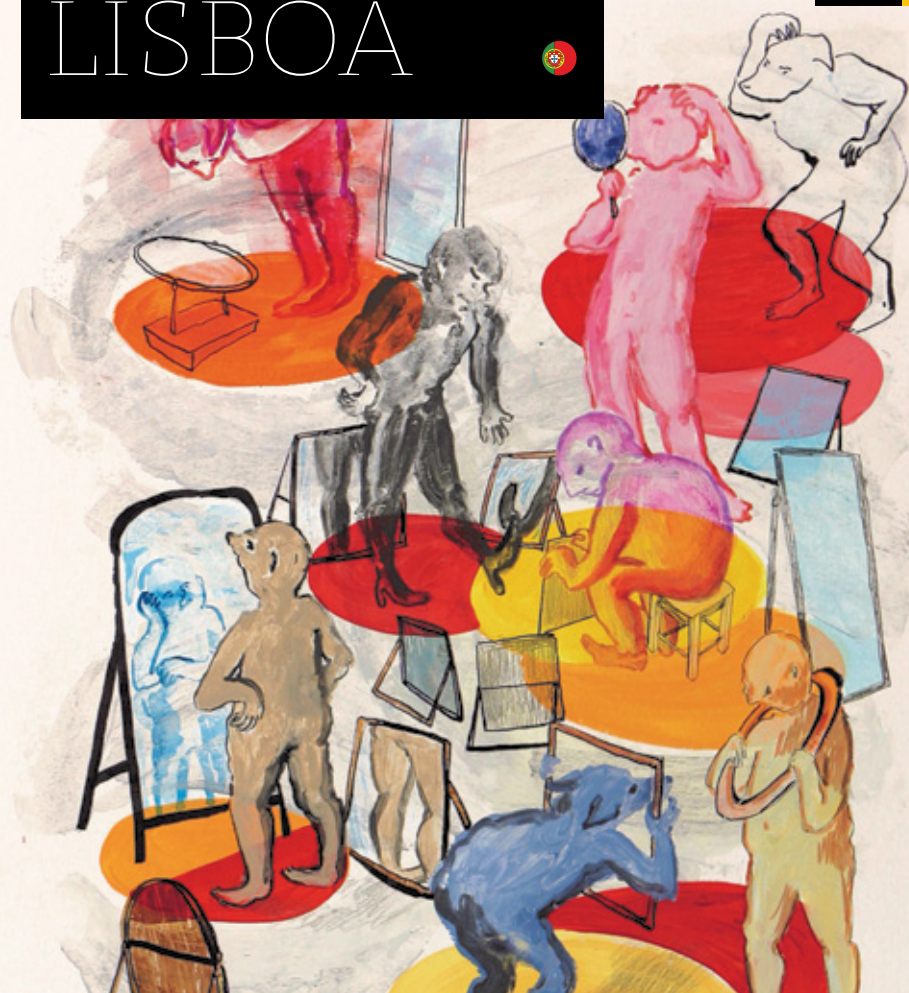

DRAWING ROOM LISBOA

DANCING IN THE RAIN

EXPOSIÇÕES

MÚSICA

DANÇA

MONUMENTOS

CENTRO INTERPRETATIVO



da *história* da

BACALHAU

*Uma história épica que
acaba à mesa.*

LISBOA

Terreiro do Paço, Torreão Nascente
1100-148 | Lisboa, Portugal

historiabacalhau.pt
info@historiabacalhau.pt





Festa do cinema francês

De 7 a 20 de outubro, Cinemateca Portuguesa, Rua Barata Salgueiro, 39
e Cinema São Jorge, Av. da Liberdade, 175 (metro: Avenida). Entradas: geral, 4 euros.
Mais informação em: festadocinemafrances.com

A Festa do Cinema Francês volta a passar por Lisboa para celebrar e difundir o cinema de expressão francesa. Vai contar com um ciclo de 19 antestreias de diferentes estilos desde drama, filmes de guerra e históricos, à comédia, onde se destaca "Um Triunfo", de Emmanuel Courcol, e "Adeus idiotas", de Albert Dupontel, que conquistou sete prémios. Nesta edição há ainda espaço para reveritar obras de cineastas de renome, para um programa infantojuvenil e ainda sessões dedicadas a filmes que estrearam no período de confinamento.

LX FOLK FEST
ESTEVES
MONDAY
P.S. LUCAS
ESTÚDIO TIME OUT
8 OUTUBRO - 21H00
BILHETES À VENDA NA TICKETLINE E LOCAIS HABITUAIS

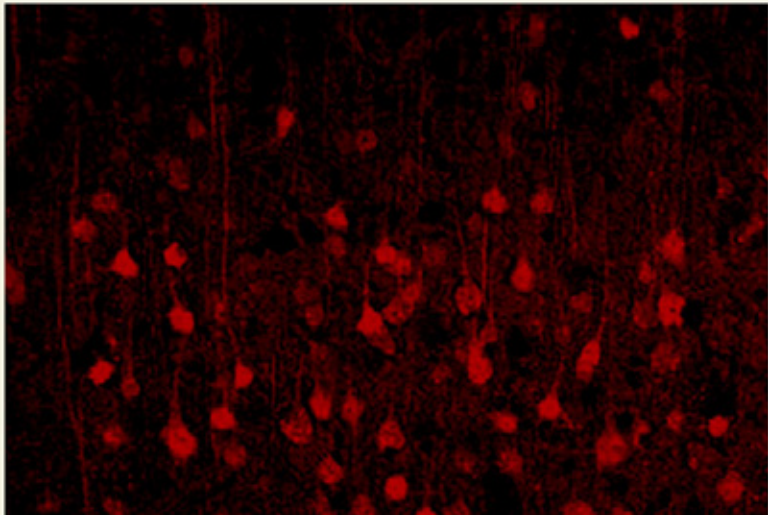

Lx Folk Fest

Dia 8 de outubro, às 21:00, Time Out Market, Mercado da Ribeira, Av. 24 de Julho, 49 (metro: Cais do Sodré | autocarros: 201, 706, 728, 732,760 | elétricos: 15 e 18).

Entradas: 10 euros. Mais informação em: timeoutmarket.com

Lisboa recebe o primeiro festival de música Folk no estúdio Time Out. Durante três horas, Esteves, Monday e P.S. Lucas, os três cantores portugueses vão estar a atuar em cima de um palco 360º graus e a estrear este festival. Esteves é o vocalista e letrista da banda indie Trêsporcento tendo-se estreado a solo há quase dois anos. Monday faz parte do duo folk Golden Slumbers, mas atua a solo com os seus novos temas. Para completar o cartaz, o músico açoriano P.S. Lucas é conhecido por alguns projetos anteriores, mas no seu mais recente disco move-se por terrenos folk.



Seu Jorge e Alexandre Pires

Irmãos

Dia 9 de outubro, às 22:00, Altice Arena, Rossio dos Olivais (metro: Oriente).
Entradas: a partir de 30 euros. Mais informação em: arena.altice.pt

Seu Jorge e Alexandre Pires estão de regresso a Portugal para uma estreia mundial do projeto inédito intitulado "Irmãos". Os músicos brasileiros bem conhecidos do público português apresentam um espetáculo onde se unem as paixões de ambos num repertório com um registo informal, intimista, alegre e descontraído, que passa pelo samba, o pagode e o "bate-papo". O título do projeto é exatamente uma homenagem à amizade e união entre os artistas que agora realizam o sonho de criar e dar vida a um projeto através da música.

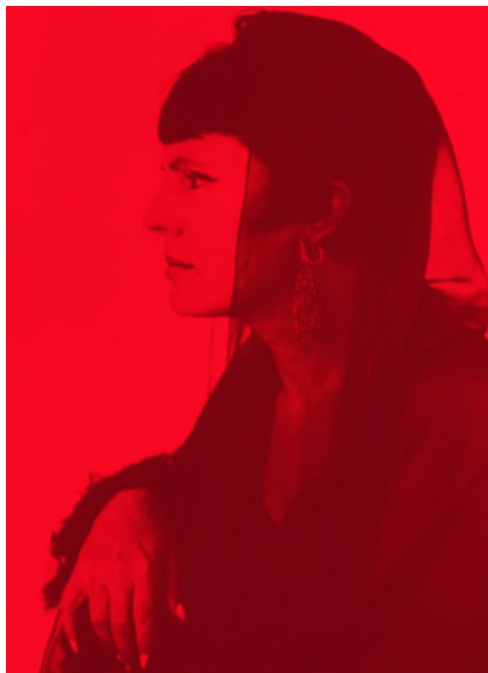

Amália Rodrigues Gala do Centenário

Dia 9 de outubro, às 21:30, Coliseu de Lisboa, Rua Portas de Santo Antão (metro: Restauradores). Entradas: a partir de 35 euros. Mais informação em: coliseulisboa.com

O coliseu de Lisboa abre portas a um espetáculo original para celebrar o centenário do nascimento da fadista Amália Rodrigues. Vão subir ao palco músicos como Cuca Roseta, Gonçalo Salgueiro, Joana Amendoeira, Katia Guerreiro e Ricardo Ribeiro acompanhados por Pedro Castro na guitarra portuguesa, André ramos na viola de Fado e Francisco Gaspar no baixo. Mais do que música em palco vão mostrar-se as diversas artes em que Amália se destacou. Além da música, a fadista foi também atriz e autora de alguns poemas. Lúcia Moniz vai também marcar presença para declamar alguns escritos pela fadista.

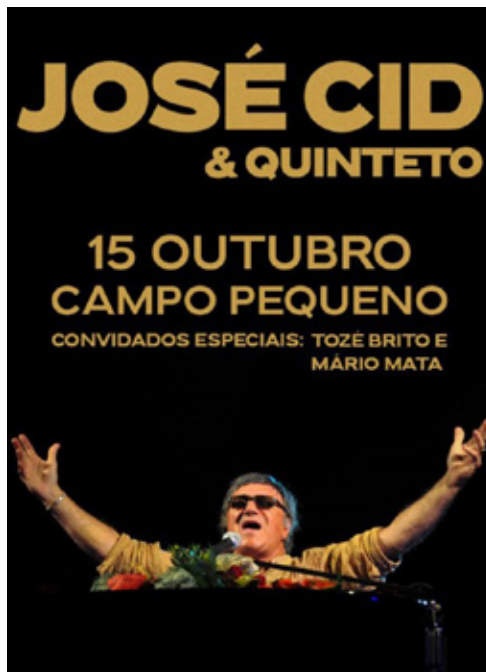

José Cid & Quinteto

Dia 15 de outubro, às 21:30, Campo Pequeno (metro: Campo Pequeno). Entradas: a partir de 18 euros. Mais informação em: campopequeno.com

José Cid, vencedor de um Grammy Latino de Excelência Musical, regressa ao Campo Pequeno com o seu Quinteto e dois convidados muitos especiais: Tozé Brito e Mário Mata. O músico adaptou sem esforço a influência da música popular anglo-saxã ao estilo original do *pop-rock* português desde 1956, quando surgiu com a sua banda de covers, *Os Babies*. Mais tarde, com os Quarteto 1111, criou as bases do *rock* português. Com os anos, a carreira progrediu, tendo hoje dezenas de sucessos conhecidos. José Cid continua a ser um dos mais emblemáticos nomes da música em Portugal e promete duas horas e meia com os êxitos de sempre e alguns dos temas mais recentes.



SINTRA

MITOS E LENDAS

C E N T R O I N T E R A T I V O

Venha descobrir os mistérios de Sintra

Embarque numa viagem incrível através de histórias e lugares que desde os tempos imemoriáveis ocupam de mistério a região e fazem de Sintra um dos destinos mais populares do mundo.

Histórias e lendas onde a realidade se mistura com a ficção, os visitantes famosos com os seres mitológicos.

Pode ver tudo isto em filme 4D, hologramas, videomapping e outras tecnologias...

Posto de Turismo de Sintra
Praça da República, N.º 23, 2710-616 Sintra
Tel. 219 231 157 • info@lismarketing.pt

Todos os dias das 09h30 às 18h
(última entrada às 17h)

www.visitlisboa.com





Cidade de Lisboa

Informação Útil

Lisboa é a capital de Portugal e a maior cidade do País. Situada no estuário do rio Tejo, na costa atlântica europeia, é a cidade mais ocidental da Europa.

O idioma oficial é o português. Língua derivada do latim, o português é a terceira língua europeia mais falada do mundo, com cerca de 200 milhões de falantes.

A região de Lisboa conta com aproximadamente 3 milhões de habitantes e só na capital vivem cerca de 600 mil pessoas.

A Constituição Portuguesa garante a liberdade de religião, o que se reflete na presença de diferentes cultos em Portugal.

Corrente elétrica: 230/400 volts, na frequência de 50 hertz. As tomadas de corrente seguem as normas europeias. As tomadas de lâmina (modelo americano) devem ser utilizadas com um transformador de 230 volts e com um adaptador.

Em Lisboa o inverno é suave e o verão quente mas moderado devido à proximidade do mar. Durante a primavera e o outono é frequente registarem-se dias solarengos com temperaturas agradáveis.

Moeda local e pagamentos

O euro é a moeda oficial de Portugal, tendo sido introduzido em janeiro de 2002. 1 Euro divide-se em 100 cêntimos. Existem moedas de 1,2,5,10 e 50 cêntimos e de 1 e 2 euros. As notas diferenciam-se por tamanho e cor, possuindo os seguintes valores: 5, 10, 20, 50, 100, 200 e 500 euros.

Em Portugal, pode-se pagar com dinheiro, por transferência bancária, com cheque, cartão de crédito ou de débito.

	Jan/Mar	Abril/Jun	Jul/Set	Out/Dez
Ar Temperatura	17,1°C • 62,8°F	21,8°C • 71,2°F	26,3°C • 79,3°F	17,2°C • 53°F
Mar Temperatura	14,9°C • 58,8°F	17,5°C • 63,5°F	19,5°C • 67,1°F	16,1°C • 60°F

Isenção de IVA

Quem reside fora da UE pode beneficiar da isenção de IVA em Portugal se fizer compras no valor de pelo menos 50 euros e apenas para usufruto particular. Para o efeito, deve apresentar um documento oficial (que ateste a residência) junto do vendedor, o qual entregará um comprovativo do registo oficial. O processo completa-se no momento de saída do País, através de um terminal eletrónico existente na área aduaneira do aeroporto. Basta seguir as instruções para ficar a saber se tem direito, ou não, a ser reembolsado.



Horários

Autocarros: Todos os dias, das 5:30h às 00:30h. Serviço de noite" rede de madrugada" das 00:30h às 5:30h.

Metro: Todos os dias, das 6:30h às 01:00h.

Bancos: De segunda a sexta, das 8:30h às 15:00h.

Centros Comerciais: Todos os dias, das 10:00h às 22:00h.

Comércio: De segunda a sábado, das 10:00h às 19:00h.

Restaurantes: Almoços das 12:00h às 15:00h e jantares das 19:00h às 22:00h.

Correios: De segunda a sexta, das 9:00h às 18:00h. As lojas da Praça dos Restauradores, Cabo Ruivo e do Aeroporto estão abertas durante a semana até às 20:00h e com horário restrito durante o fim-de-semana.

Embaixada: De segunda a sexta, das 9:00h às 15:00h.

Farmácias: De segunda a sexta, das 9:00h às 19:00h, algumas farmácias encerram para almoço. Sábados das 9:00h às 13:00h. Todas as farmácias, quando estão encerradas, indicam a farmácia de serviço mais próxima ou as que estão abertas 24 horas.

Saúde

Os serviços de urgência dos hospitais só podem ser utilizados em situações graves. Para aceder aos serviços de saúde, os cidadãos da União Europeia, que não sejam residentes em Portugal, devem apresentar o seu passaporte ou documento de identificação (cartão do cidadão) e os impressos E111 e E112.

QUALIHEALTH
Assistência Médica
a Pacientes Estrangeiros 24h/dia
T. +351 211 301 075
www.qualihealth.eu

Medidas - Equivalências

1 cm = 0,393 polegadas
1 metro = 3,28 pés 1.09 jardas
1 km = 0,62 milhas

1 litro = 0,26 galões (USA)
0,22 galões (UK)
1kg = 2.204 libras

Telefones Úteis

Códigos Telefónicos

Chamadas Internacionais:
00 + country area code

Código de Portugal:
Portugal +351

Número de Emergência Nacional:
112

Polícia na Estação da Praça dos Restauradores:
(+351) 213 421 634 | (+351) 213 421 623

Bombeiros:
(+351) 213 422 222

CP – Comboios de Portugal:
(+351) 808 208 208

Carris (Autocarros):
(+351) 213 613 000

Metro:
(+351) 217 980 600

Taxi – Autocoope:
(+351) 217 932 756

Aeroporto de Lisboa (partidas e chegadas):
(+351) 218 413 700

Loja de Turismo " Ask Me " no Aeroporto:
(+351) 218 450 660

Diferenças Horários (GMT/UTC GMT/UTC +1 no verão)

-8h: EUA - Los Angeles
-5h: EUA - Nova Iorque
-3h: Brasil - Brasília
=: UK - London
+2h: África do Sul - Cidade do Cabo
+1h: França - Paris; Alemanha - Bona;
Holanda - Amesterdão; Itália - Roma; Noruega - Oslo; Espanha - Madrid; Suécia - Estocolmo
+9h: Japão - Tóquio
+10h: Austrália - Camberra

A Star & Swany Records apresenta:

NORTON



Norton Heavy Light

Dia 13 de outubro, às 21:00, Teatro Maria Matos, Av. Frei Miguel Contreiras,
52 (metro: Roma | comboio: estação Roma-Areiro | autocarro: 727).

Entradas: 10 euros. Mais informação em: teatromariamatos.pt

Como lidar com a intimidade na canção pop? Este é o tema do novo álbum dos Norton. Heavy Light, que marca também o regresso do grupo ao ativo, é o nome do quinto disco de originais da banda de Castelo Branco. Com sentimentos de partilha e amor, a banda apresenta um registo honesto e eclético, capaz de aquecer corações com o seu indie rock. Para marcar também o regresso aos palcos, os Norton apresentam ainda uma nova versão de "Young Blood", mais rejuvenescida e com a participação de Filipa Leão na voz.

Guia



www.visitlisboa.com

MONUMENTOS

MUSEUS

CULTURA & LAZER

RESTAURANTES

BARES & CLUBES

ALOJAMENTO

DESCOBRIR LISBOA

COMPRAS

TRANSPORTE COM CONDUTOR

ALUGUER DE CARRO

GOLF



LISBOA CARD PARTNER

CRIE A SUA VISITA PERSONALIZADA

www.visitlisboa.com/pt-pt





INFOLISBOA

Linha de informação turística
(Chamadas gratuitas)
T. 800 500 503
(Chamadas internacionais)
T. (+351) 210 079 347
De segunda a sexta
07:00 - 22:00

ASK ME LISBOA

Aeroporto de Lisboa
Chegadas, Aeroporto, Lisboa
T. (+351) 218 450 660
07:00-22:00
aeroreservas@lismarketing.pt

ASK ME LISBOA

Arco Rua Augusta
Rua Augusta, nº 2 – 10, Lisboa
T. (+351) 210 998 599
10:00-19:00
(última entrada às 18:45)
arcoaugusta@lismarketing.pt

ASK ME LISBOA

Belém Mosteiro dos Jerónimos
Jardim Vasco da Gama,
Lisboa
T. (+351) 910 517 981
10:00-13:00 | 14:00-18:00
Encerrado à segunda e ao 1º e 3º domingo de cada mês
belem@lismarketing.pt

ASK ME LISBOA

Cais do Sodré
Praça do Duque de Terceira,
Lisboa
T. (+351) 912 484 108
10:00-13:00 | 14:00-18:00
Encerrado à segunda
caisdosodre@lismarketing.pt

ASK ME LISBOA

Centro Interpretação do Bacalhau
Terreiro do Paço – Torreão
Nascente, Lisboa
T. (+351) 211 126 155
10:00-19:00
(última entrada às 18:00)
info@historiabacalhau.pt

ASK ME LISBOA

Centro Tejo
Estação Sul e Sueste
Terreiro do Paço
T. (+351) 211 163 426
10:00-19:00
centrotejo@lismarketing.pt

ASK ME LISBOA

Doca da Marinha
Av. Infante D. Henrique S/N
T. (+351) 211 163 427
10:00-19:00
docadamarina@lismarketing.pt

ASK ME LISBOA

Experiência Pilar 7
Av. da Índia, Pilar 7 da Ponte
25 de Abril
T. (+351) 211 117 880
10:00-18:00
(última entrada às 18:00)
pilar7@lismarketing.pt

ASK ME LISBOA

Lisboa Story Centre
Praça do Comércio, 78 – 81,
Lisboa
T. (+351) 914 081 366
10:00-19:00
(última entrada às 18:00)
lisboastorycentre@lismarketing.pt

ASK ME LISBOA

Palácio Foz
Praça dos Restauradores,
Lisboa
T. (+351) 213 463 314
10:00-18:00
palaciofoz@lismarketing.pt

ASK ME LISBOA

Rossio
Praça D. Pedro IV, Lisboa
T. (+351) 910 518 004
10:00-13:00 | 14:00-18:00
Encerrado ao domingo
rossio@lismarketing.pt

ASK ME LISBOA

Terreiro do Paço
Praça do Comércio, Lisboa
T. (+351) 210 312 810
10:00-18:00
terreirodopaco@lismarketing.pt

ASK ME ARRÁBIDA

Travessa Frei Gaspar, nº 10,
Setúbal
T. (+351) 916 442 247
10:00-13:00 | 14:00-18:00
Encerrado à segunda
arrabida@lismarketing.pt

ASK ME SINTRA

NewsMuseum
R. Visconde de Monserrate
26, Sintra
T. (+351) 210 126 600
10:00-18:30 (última entrada as 17:30)
newsmuseum@lismarketing.pt

ASK ME SINTRA

Mitos e Lendas
Praça da República, 23, Sintra
T. (+351) 219 231 157
10:00-18:30
(última entrada às 17:30)
sintra@lismarketing.pt

Serviços e descontos incluídos

TOP TEN		
Mosteiro dos Jerónimos	Grátis	Fundação Arpad Szenes - Vieira da Silva -50%
Torre de Belém	Grátis	Museu da Agua -50%
Experiência Pilar 7	Grátis	Museu do Centro Científico e Cultural de Macau -50%
Lisboa Story Centre	Grátis	Fundação Portuguesa das Comunicações -50%
Museu Nacional do Azulejo	Grátis	Museu de San Roque -40%
Museu Nacional dos Coches	Grátis	Fundação Medeiros e Almeida -40%
Museu Nacional de Arte Antiga	Grátis	Museu Sporting -40%
Sintra Mitos e Lendas	Grátis	Museu da Marinha -33%
Elevador de Santa Justa	Grátis	Museu Coleção Berardo -30%
Palácio Nacional de Mafra	Grátis	NewsMuseum -30%
		Museu da Carris -30%
		Museu Calouste Gulbenkian -20%
		Museu Calouste Gulbenkian - Coleção Moderna -20%
		Museu Arqueológico do Carmo -20%
		Quinta da Regaleira -20%
		Museu do Fado -20%
		Casa - Museu Amália Rodrigues -20%
		Museu Nacional da Música Mecânica - Palmela -20%
		Atelier-Museu Júlio Pomar -20%
		Museu do Oriente -20%
		Museu do Aljube -20%
		Museu da Farmácia -20%
		Museu Escola de Artes Decorativas Portuguesas -20%
		Palácio Nacional de Queluz -15%
		Museu Benfica / Cosme Damião -15%
		Palácio Nacional de Sintra -10%
		Palácio Nacional e Parque da Pena -10%
		Museu de Historia Natural e da Ciência -10%
TRANSPORTES		
METRO	Grátis	
CARRIS	Grátis	
AEROBUS	-29%	
CP - Comboios de Portugal	Grátis	
FERTAGUS	Grátis	
MONUMENTOS E MUSEUS		
Panteão Nacional	Grátis	
Palácio Nacional da Ajuda	Grátis	
MAAT - Museu de Arte, Arquitetura e Tecnologia	Grátis	
Museu do Chiado - Museu Nacional de Arte Contemporânea	Grátis	
Museu Nacional de Etnologia	Grátis	
Museu Nacional do Traje	Grátis	
Museu Nacional do Teatro e da Dança	Grátis	
Museu Nacional de Arqueologia	Grátis	
Museu Nacional da Música	Grátis	
Casa-Museu Dr. Anastácio Gonçalves	Grátis	
Museu da Guarda Nacional Republicana	Grátis	
Museu da Cerâmica - Sacavém	Grátis	
Museu do Ar	Grátis	
Mosteiro da Batalha	Grátis	
Mosteiro de Alcobaça	Grátis	
Convento de Cristo - Tomar	Grátis	
Museu do Neo Realismo - Vila Franca de Xira	Grátis	
Museu do Trabalho Michel Giacometti	Grátis	
Casa da Cerca - Museu de Arte Contemporânea - Almada	Grátis	
Capela do Espírito Santo dos Mareantes - Sesimbra	Grátis	
Museu de Setúbal - Galeria Municipal	Grátis	
Museu Marítimo - Sesimbra	Grátis	
Convento de Jesus - Museu de Setúbal	Grátis	
Moinho de Maré da Mourisca - Herdade da Mourisca	Grátis	
		Arco da Rua Augusta - Grátis
		Estufa Fria - Grátis
		Centro Interpretativo da História do Bacalhau - Grátis
		CIRETS - Centro Interpretativo do Roaz do Estuário do Sado - Grátis
		Planetário Calouste Gulbenkian -50%
		EVOA - Birdwatching Tagus River -30%
		Padrão dos Descobrimentos -20%
		Centro Cultural de Belém -20%
		Aquário Vasco da Gama -20%
		Fundação José Saramago -1€
		Oceanário de Lisboa -15%
		Pavilhão do Conhecimento - Ciência Viva -15%
		Zoo de Lisboa -15%
		Parques de Sintra - Monte Lua; Convento dos Capuchos / Parque de Monserrate / Castelo dos Mouros -15%
		Museu da Filigrana -10%
		Teleférico do Parque das Nações -10%
		Culturetgest - Exposições -10%
PASSEIOS		
Lisbon Walker	-33%	
Barco Varino da Liberdade - Vila Franca de Xira	-25%	
Tuk Guide Portugal	-25%	
CitySightseeing	-25%	
Estrela D'Alva	-20%	
Naturway	-20%	
Live Electric Tours	-20%	
Selection Tours	-20%	
Sado Arrábida	-20%	
Nosso Tejo	-20%	
BOOST Portugal	-15%	
Cooltour Lisbon	-15%	
Cityrama	-15%	
Hippotrip	-15%	
PalmaYachts	-15%	
Sailing Lovers	-15%	
Lisbon Destination Tours	-15%	
Lisbon by Boat	-15%	
Vertente Natural	-10%	
Vertigem Azul	-10%	
Yellow Boat River Tour	-10%	
Yellow Bus - Hop on - off	-10%	
Yellow Bus - Tramcar Tour	-10%	
Lisboat	-10%	
Inside Lisbon	-10%	
FRS Portugal	-10%	
OUTROS		
Viniportugal	-20%	
Amoreiras Shopping Center	-5€	
Amoreiras Shopping Center Miradouro / Belvédere	-1€	
Casa da Baía - Setúbal	-15%	
Mercearia Confiança - Setúbal	-15%	
Casa do Turismo	-15%	
El Corte Ingles	Welcome PACK + 10%	
Lisboa Shop - Terreiro do Paço	-10%	
Freepport Fashion Outlet	-10%	
Fábrica de Faianças eAzulejos de Sant'Anna	-5%	

Temporariamente encerrado

Dias de encerramento

SEGUNDA-FEIRA

Monastério dos Jerónimos
Torre de Belém
Museu Nacional do Azulejo
Museu Nacional dos Coches
Museu Nacional de Arte Antiga
Panteão Nacional
Museu do Chiado - Museu Nacional de Arte Contemporânea
Museu Nacional de Etnologia
Museu Nacional do Traje
Museu Nacional do Teatro e da Dança
Museu Nacional de Arqueologia
Casa-Museu Dr. Anastácio Gonçalves
Museu da Cerâmica - Sacavém
Museu do Ar
Museu do Neo Realismo - Vila Franca de Xira
Museu do Trabalho Michel Giacometti
Casa da Cerca - Museu de Arte Contemporânea - Almada
Museu de Setúbal - Galeria Municipal
Museu Marítimo - Sesimbra

Fundação Arpad Szenes - Vieira da Silva
Museu San Roque
Museu Sporting
Museu do Fado
Casa - Museu Amália Rodrigues
Museu Nacional da Música Mecânica - Palmela
Atelier-museu Júlio Pomar
Museu do Oriente
Museu do Aljube
Museu de Historia Natural e da Ciência
Planetário Calouste Gulbenkian
EVOA - Birdwatching Tagus River
Padrão dos Descobrimentos
Pavilhão do Conhecimento - Ciência Viva
Culturetgest - Exposições

TERÇA-FEIRA

Palácio Nacional de Mafra
MAAT - Museu de Arte, Arquitetura e Tecnologia
Fundação Arpad Szenes - Vieira da Silva
Museu Calouste Gulbenkian
Museu Calouste Gulbenkian - Coleção Moderna
Museu Nacional da Música Mecânica - Palmela

QUARTA-FEIRA

Museu Nacional da Música Mecânica - Palmela

QUINTA-FEIRA

Palácio Nacional da Ajuda
Museu Nacional da Música Mecânica - Palmela

SEXTA-FEIRA

Museu Nacional da Música Mecânica - Palmela

SÁBADO

Museu da Agua
Museu do Centro Científico e Cultural de Macau

DOMINGO

Museu Nacional da Música
Museu da Guarda Nacional Republicana
Museu da Agua
Museu do Centro Científico e Cultural de Macau
Fundação Portuguesa das Comunicações
Fundação Medeiros e Almeida
Museu da Carris
Museu Arqueológico do Carmo
Fundação José Saramago

Lisboa
Sinta
a Cidade.



Preços	24 h	48 h	72 h
ADULTOS	20 euros	34 euros	42 euros
CRIANÇAS (4-15)	13 euros	19 euros	22,5 euros

Preços válidos de 1 abril 2020 a 31 março 2022

Lisboa

Sinta a Cidade



Percorra a cidade com **transporte público gratuito**, visite **36 museus e monumentos grátis** e conheça mais de **70 lugares com descontos**.

www.visitlisboa.com
informações e vendas online



PATRIMONIO CULTURAL
Direção-Geral do Património Cultural

COMBOIOS DE PORTUGAL

carris 



fertagus



ARCO DA RUA AUGUSTA

LISBOA CARD PARTNER

Símbolo da Lisboa triunfal, este monumento, além de possibilitar uma magnífica vista sobre a cidade, dá a conhecer a sua história.

Rua Augusta, 4, Lisboa | T.(+351) 210 998 599

10:00-19:00. Última entrada 15 minutos antes do encerramento.

www.visitlisboa.com



TORRE DE BELÉM

ENCERRADO TEMPORARIAMENTE

Património Mundial da Unesco. Ex-libris da cidade, com arquitetura militar Francisco Arruda em estilo manuelino do século XVI.

Av. Brasília, Lisboa | T.(+351) 213 620 034/38

Outubro a abril, 10:00-17:30 (última entrada às 17:00). Maio a setembro, 10:00-18:30 (última entrada às 17:00). Fechado: Segunda-feira, 01 de janeiro, Domingo de Páscoa, 01 de maio, 13 de junho e 25 de dezembro

🚌 727, 728, 729, 751 🚏 15 Belém (linha de Cascais)

www.torrebelem.pt



CASTELO DE SÃO JORGE

Memórias do passado da cidade, com vistas panorâmicas.

R. de Santa Cruz do Castelo, Lisboa | T.(+351) 218 800 620

Novembro a fevereiro, 09:00-18:00

(última entrada às 17:30). Março a outubro, 09:00-21:00 (última entrada às 20:30). Periscópio - Torre de Ulisses, 10:00-17:00 (sujeito a condições climáticas)

🚌 737 🚏 12, 28

www.castelodesaojorge.pt



MONUMENTO DOS DESCOBRIMENTOS

LISBOA CARD PARTNER

De 1960 para comemorar o 500.º aniversário da morte do Infante D. Henrique, promotor dos Descobrimentos. Vistas de Lisboa e do Tejo.

Av. Brasília, Lisboa | T.(+351) 213 031 950

Março a setembro, 10:00-19:00 (última entrada às 18:30). Outubro a fevereiro, 10:00-18:00 (última entrada às 17:30). Aberto às segundas-feiras de maio a setembro. Fechado: 01 de janeiro, 01 de maio e 25 de dezembro

🚌 727, 728 🚏 15 Belém (línea de Cascais/Cascais line)

www.padraodosdescobrimentos.pt

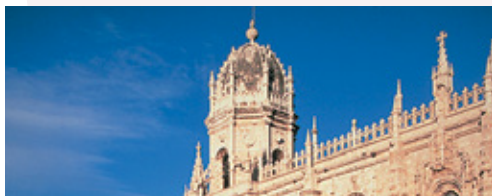

MOSTEIRO DOS JERÓNIMOS

LISBOA CARD PARTNER

Património Mundial da Unesco. Monumento do século XVI comemora os Descobrimentos Portugueses.

Praça do Império, Lisboa | T.(+351) 213 620 034/38

Outubro a abril, 10:00-17:30 (última entrada às 17:00). Maio a setembro, 10:00-18:30 (última entrada às 18:00). Fechado: Segunda-feira, 01 de Janeiro, Domingo de Páscoa, 01 de maio, 13 de junho, 24 e 25 de dezembro

🚌 727, 728, 729, 751 8 🚏 15 Belém (linha de Cascais)

www.mosteirojeronimos.pt

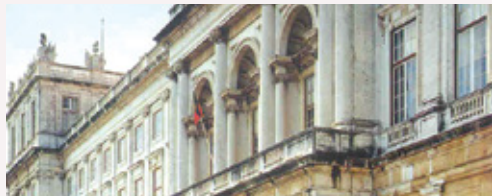

PALÁCIO NACIONAL DA AJUDA

LISBOA CARD PARTNER

Edifício neoclássico, iniciado em 1796, foi a residência oficial da família real até 1910. Ambientes do século XIX e importantes coleções de artes decorativas dos séculos XVIII e XIX.

Largo da Ajuda, Lisboa | T.(+351) 213 620 264

10:00- 17:00 (última entrada às 16:30). Fechado: quarta-feira, 01 de Janeiro, Domingo de Páscoa, 01 de maio, 13 de junho e 25 de dezembro. Entrada gratuita no 1.º domingo do mês (o dia todo)

🚌 714, 732, 742, 760 🚏 18 | www.palacioajuda.pt

MONUMENTOS



PALÁCIO FRONTEIRA

Um dos mais belos monumentos lisboetas do século XVII que, apesar de funcionar como museu, é habitado pelos descendentes de Dom João de Mascarenhas, o 1.º Marquês de Fronteira. Esse é um dos encantos deste espaço, que contém a maior coleção de azulejos no seu local de origem.

Largo São Domingos Benfica, 1, Lisboa | T. (+351) 217 784 599

Palácio: Junho a setembro, segunda a sábado, 10:30; 11:00; 11:30; 12:00. Outubro a maio, segunda a sábado, 11:00; 12:00. Jardins (última entrada meia hora antes das visitas): Junho a setembro, segunda a sexta, 10:30-13:00, 14:00-17:00; sábados, 10:30-13:00. Outubro a maio, segunda a sexta, 11:00-13:00, 14:00-17:00; sábados, 11:00-13:00

www.frenteira-alorna.pt

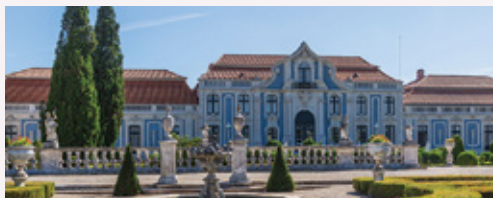

PALÁCIO NACIONAL DE QUELUZ

LISBOA CARD PARTNER

Um encantador palácio do século XVIII, com amplos jardins repletos de estátuas.

Largo do Palácio, Queluz | T. (+351) 214 343 860

Todos os dias, 10:00-18:00

🚗 Queluz (linha de Sintra)

www.parquesdesintra.pt



PALÁCIO NACIONAL DA PENA

LISBOA CARD PARTNER

Um antigo palácio real com uma mistura cativante de arquitetura mudéjar, manuelina e renascentista

Todos os dias, 09:30-18:00

🚗 Sintra (linha de Sintra)

www.parquesdesintra.pt



PALÁCIO NACIONAL DE SINTRA

LISBOA CARD PARTNER

Um antigo palácio real com uma mistura cativante de arquitetura mudéjar, manuelina e renascentista.

Largo Rainha D. Amélia, Sintra | T. (+351) 219 106 840

Todos os dias, 09:30-18:00

🚗 Sintra (linha de Sintra)

www.parquesdesintra.pt



QUINTA DA REGALEIRA

LISBOA CARD PARTNER

Palácio com associações exóticas.

Quinta da Regaleira, Sintra | T. (+351) 219 106 650

Visitas por marcação prévia. Visitas diárias, 10:00-20:00.

Fechado: 01 de janeiro e 24, 25 e 26 de dezembro

www.regaleira.pt



PALÁCIO NACIONAL DE MAFRA

LISBOA CARD PARTNER

Palácio do século XVIII. Uma preciosa biblioteca, uma coleção de esculturas italianas, um conjunto de sinos e seis órgãos únicos no mundo.

Terreiro D. João V, Mafra | T. (+351) 261 817 550

Palácio, 09:00-17:00 (última entrada às 16:15). Centro de Arte

Sacra e Centro Conventual fechado, 13:00-14:00. Biblioteca

(leitores), segunda a sexta-feira, 09:30-13:00 e 14:00-16:00.

Basilica, diariamente, 9:30-13:00 e 14:00-17:30. Fechado à

terça-feira, 01 de janeiro, domingo de Páscoa, 01 de maio,

quinta-feira da Ascensão (Dia Municipal) e 25 de dezembro

www.palaciomafra.pt



CAMPO PEQUENO

Campo Pequeno é um edifício histórico, sendo considerado, do ponto de vista taumomáquico, a capital mundial do toureio a cavalo. Aberto todo o ano.

Centro de Lazer do Campo Pequeno, Lisboa

| T.(+351) 217 998 450

🚗 744, 783, 754, 736, 727, 738 📍 Campo Pequeno

🚶 Entrecampos

www.campoqueno.com

BASÍLICA DA ESTRELA

Igreja do século XVIII, com duas torres imponentes.

Largo da Estrela, Lisboa

CATEDRAL DE LISBOA

Construída no século XII pelo primeiro rei de Portugal, D. Afonso Henriques.

Largo da Sé, Lisboa

CONVENTO DE CRISTO

LISBOA CARD PARTNER

Colina do Castelo, Tomar | T.(+351) 249 313 481

Outubro a maio, 09:00-17:30 (última entrada às 17:00). Junho a setembro, 09:00-18:30 (última entrada às 18:00). Fechado: 01 de janeiro, 01 de março, domingo de Páscoa, 01 de maio e 25 de dezembro

www.conventocristo.pt

IGREJA E MOSTEIRO DE SÃO VICENTE DE FORA

Fundada em 1147 para agradecer a conquista de Lisboa dos Mouros.

Largo de São Vicente, Lisboa

MOSTEIRO DE ALCOBAÇA

LISBOA CARD PARTNER

Praça 25 de Abril, Alcobaca | T.(+351) 262 505 120

Outubro a março, 09:00-17:00 (última entrada às 16:30). Abril a setembro, 09:00-19:00 (última entrada às 18:30). Fechado: 01 de janeiro, domingo de Páscoa, 01 de maio, 20 de agosto e 25 de dezembro

www.mosteiroalcobaca.pt

MOSTEIRO DE BATALHA

LISBOA CARD PARTNER

Largo Infante D. Henrique, Batalha | T.(+351) 244 765 497

Outubro a março, 09:00-17:30 (última entrada às 17:00). Abril a setembro, 09:00-18:30 (última entrada às 18:00). Fechado: 01 de janeiro, domingo de Páscoa, 01 de maio, 14 de agosto e 25 de dezembro

www.mosteirobatalha.pt

OUTROS MONUMENTOS

PANTEÃO NACIONAL

LISBOA CARD PARTNER

Igreja de Santa Engrácia, a maior estrutura barroca de Lisboa.

Campo de Santa Clara, Lisboa

Fechado no feriado de 13 junho

ROTA HISTÓRICA DAS LINHAS DE TORRES

Praça Dr. Eugénio Dias, 112, Sobral de Monte Agraço

| T.(+351) 261 942 296

linhasdetorres@rhlt.pt

www.rhlt.com



TEMPLO DE BUDISMO DE SINTRA

Um dos quatro templos tradicionais do Budismo Kadampa no mundo. Aberto para visitas e palestras gratuitas, aulas de meditação e retiros. Tem uma loja, um café, um jardim e quartos para alugar.

Rua Moinho do Gato, 5, Várzea de Sintra | T.(+351) 960 007 110

Terça-feira a domingo, 10:00-19:00

www.kadampa.pt



CASA FERNANDO PESSOA

A casa onde o poeta Fernando Pessoa passou os últimos 15 anos de sua vida.

Rua Coelho da Rocha, 16, Lisboa | T.(+351) 213 913 270

Fechado para obras de renovação

🚗 709, 720, 738 🚏 25 e 28 🚶 Rato

www.casafernandopessoa.cm-lisboa.pt



CASA-MUSEU MEDEIROS E ALMEIDA

LISBOA CARD PARTNER

Imperdível em Lisboa. Coleção de artes decorativas: cerâmica chinesa, mobiliário francês, pintura europeia, pratos e relógios.

Rua Rosa Araújo, 41, Lisboa | T. (+351) 213 547 892

Segunda-feira a sábado, 10:00-17:00. Encerrado aos domingos

info@casa-museumedeirosalmeida.pt

www.casa-museumedeirosalmeida.pt



CASA MUSEU AMÁLIA RODRIGUES

LISBOA CARD PARTNER

A casa onde viveu o maior ícone do fado, durante mais de meio século.

Rua de São Bento, 193, Lisboa | T.(+351) 213 971 896

De terça-feira a domingo, 10:00-18:00

🚗 706, 727

www.amaliarodrigues.pt



CENTRO CIENTÍFICO E CULTURAL DE MACAU

LISBOA CARD PARTNER

Livros, multimédia e iconografia na sociedade chinesa.

Rua da Junqueira, 30, Lisboa | T.(+351) 213 617 570

Terça-feira a sábado, 10:00-17:00. Domingo, 12:00-18:00

🚗 714, 727, 732, 751, 756 🚏 15

geral@cccm.pt

www.cccm.mctes.pt



CASA-MUSEU DR. ANASTÁCIO GONÇALVES

LISBOA CARD PARTNER

Pintura, cerâmica, móveis e porcelanas.

Av. 5 de Outubro, 6/8, Lisboa | T.(+351) 210 109 923

De terça-feira a domingo, 10:00-18:00

🚗 701, 720, 727, 732, 736, 738, 744, 783

🚶 Picoas, Saldanha

www.cmuseuanastaciogoncalves.pt

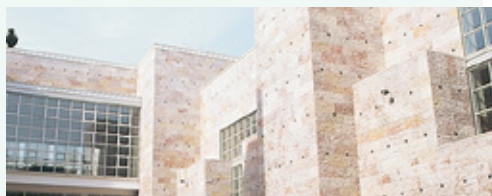

CENTRO CULTURAL DE BELÉM

LISBOA CARD PARTNER

Um dos maiores centros culturais da Europa.

Praça do Império, Lisboa | T.(+351) 213 612 400

Centro de exposições, 10:00-19:00 (última entrada às 18:15)

Fechado às segundas-feiras

www.ccb.pt



CULTURGEST - FUNDAÇÃO CAIXA GERAL DE DEPOSITOS

LISBOA CARD PARTNER

Exposições, dança, teatro, música, cinema e conferências.

Rua Arco do Cego, Lisboa | T.(+351) 217 905 454

Terça a sexta-feira, 11:00-18:00 (última entrada às 17:30)

Sábados, domingos e feriados, 11:00-19:00 (última entrada às 18:30). Fechado às segundas-feiras. Guias áudios disponíveis gratuitamente. Visitas e grupos escolares

🚶 207, 722, 735, 736, 742, 744, 749, 754, 756, 783, 727, 732, 738, 767

📍 Campo Pequeno

www.culturgest.pt



FUNDAÇÃO JOSÉ SARAGAMO

LISBOA CARD PARTNER

A Casa dos Bicos é a sede da Fundação José Saramago.

Conferências públicas, concertos, debates e uma exposição permanente sobre a vida e o trabalho do Prémio Nobel de Literatura de 1998.

Casa dos Bicos, Rua dos Bacalhoeiros, 10, Lisboa

| T.(+351) 218 802 040

Segunda a sábado, 10:00-18:00

www.josesaramago.org



FUNDAÇÃO ÁRPÁD SZENES-VIEIRA DA SILVA

LISBOA CARD PARTNER

A fundação tem como objetivo divulgar e estudar o trabalho do casal Arpad Szenes e Maria Helena Vieira da Silva, bem como outros artistas, intelectuais e amigos, nacionais ou estrangeiros e contemporâneos.

Praça das Amoreiras, 56, Lisboa | T.(+351) 213 880 044

Terça a domingo, 10:00-18:00. Fechado às segundas-feiras e feriados

www.fasvs.pt

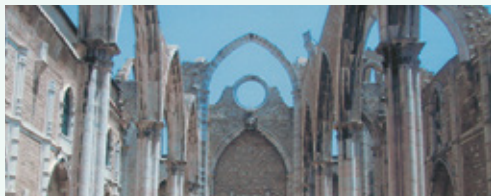

MUSEU ARQUEOLÓGICO DO CARMO

LISBOA CARD PARTNER

A história da cidade desde o período pré-histórico até aos dias de hoje.

Largo do Carmo, Lisboa | T.(+351) 213 478 629

Junho a setembro, 10:00-19:00. Outubro a maio, 10:00-18:00.

Fechado aos domingos

🚶 758 🚶 28 🚶 Baixa/Chiado

www.museuarqueologicodocarmo.pt



FUNDAÇÃO RICARDO ESPÍRITO SANTO SILVA - MUSEU DE ARTES DECORATIVAS PORTUGUESAS

LISBOA CARD PARTNER

Móveis, tecidos, porcelanas e pintura. Visitas guiadas, extensivas a artes, artesanato e oficinas de restauração.

Largo das Portas do Sol, 2, Lisboa | T.(+351) 218 814 600 /

(+351) 218 881 991

Todos os dias, 10:00-17:00. Fechado às terças-feiras, 01

de janeiro, 01 de maio e 25 de dezembro. Café: segunda

a sexta-feira, 10:00 -17:00

🚶 737 🚶 12, 28

www.fress.pt



MUSEU BENFICA COSME DAMIÃO

LISBOA CARD PARTNER

Os troféus, os factos e as pessoas que fizeram do Benfica um marco do desporto mundial.

Estádio do Sport Lisboa e Benfica, Av. Eusébio da Silva Ferreira, Lisboa | T.(+351) 217 219 590

Todos os dias, 10:00-18:00 (em dia de jogo o museu fecha no início do jogo)

🚶 3, 64, 729, 750, 765, 767, 799

🏠 Colégio Militar / Alto dos Moinhos

www.museubenfica.pt



MUSEU DO DINHEIRO

No coração de Lisboa, o Museu do Dinheiro oferece aos visitantes a oportunidade de conhecer exemplares únicos de notas e moedas de todo o mundo, através de uma experiência inovadora e interativa. Convida os visitantes a ir até a criptada igreja velha e descobrir o único troço acessível ao público da Muralha de D. Dinis, classificado como Monumento Nacional.

Banco de Portugal, Largo de São Julião, Lisboa

| T.(+351) 213 213 240

Quarta a domingo, 10:00-18:00. Fechado: 1 de janeiro,

1 de maio, 24 e 25 de dezembro

info@museudodinheiro.pt

museudodinheiro.pt



MUSEU DE LISBOA - PALÁCIO PIMENTA

Descobertas arqueológicas, pinturas, gravuras, documentando a história de Lisboa.

Campo Grande, 245, Lisboa | T.(+351) 217 513 200

10:00-18:00. Fechado às segundas-feiras e feriados

🚶 701, 736, 747, 750 🏠 Campo Grande

www.museudelisboa.pt



MUSEU DE LISBOA - SANTO ANTÓNIO

Iconografia, livros, trajes e objetos religiosos.

Largo de Santo António da Sé, 22, Lisboa

| T.(+351) 218 860 447

10:00-18:00. Fechado às segundas-feiras

🚶 737 🚶 12, 28

www.museudelisboa.pt



MUSEU DO CHIADO

LISBOA CARD PARTNER

Museu Nacional de Arte Contemporânea (peças posteriores a 1850).

Rua Serpa Pinto, 4, Lisboa | T.(+351) 213 432 148

Terça a domingo, 10:00-18:00. Fechado às segundas-feiras,

01 de janeiro, domingo de Páscoa, 01 de maio, 13 de junho

e 25 de dezembro

🚶 758 🚶 28 🏠 Baixa-Chiado

www.museuartecontemporanea.pt

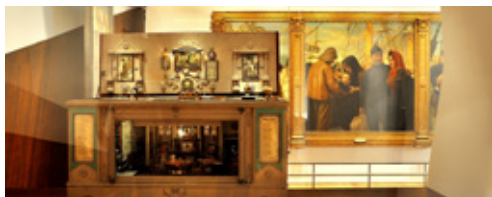

MUSEU DO FADO
LISBOA CARD PARTNER

Tudo sobre o fado e a guitarra portuguesa.
Largo do Chafariz de Dentro, Lisboa | T.(+351) 218 823 470
10:00-18:00 (última entrada às 17:00). Fechado às segundas-
-feiras, 01 de janeiro, 01 de maio e 25 de dezembro
🚶 208, 728, 735, 759, 794
www.museudofado.pt



MUSEU DA FARMÁCIA
LISBOA CARD PARTNER

Objetos de farmácia de várias civilizações.
Rua Marechal Saldanha, 1, Lisboa | T.(+351) 213 400 680
Segunda a sexta, das 10:00 às 18:00 (última entrada às 17:30). Fim
de semana, 10:00 -13:00 e 14:00 - 18:00 (última entrada às 17:30).
Fechado: domingo de Páscoa, 25 de dezembro e 1 de janeiro.
🚶 758 (Praça Luís de Camões) 🚗 28 📍 Chiado
museudafarmacia@anf.pt
www.museudafarmacia.pt



MUSEU COLEÇÃO BERARDO
LISBOA CARD PARTNER

O público pode apreciar os grandes nomes da arte moderna e contemporânea, como Pablo Picasso, Salvador Dali, Andy Warhol, Francis Bacon e outros.
Centro Cultural de Belém, Praça do Império, Lisboa
T.(+351) 213 612 878
Preços: Crianças (0 a 6 anos) – entrada gratuita; crianças (7 a 18 anos), idosos (+65 anos), visitantes com mobilidade reduzida e estudantes – 2,50€; adultos – 5€. Sábados – entrada livre
Todos os dias, 10:00-19:00 (última entrada às 18:30)
www.museuberardo.pt



MUSEU DA ÁGUA
LISBOA CARD PARTNER

Estação de bombeamento da água que data de 1880, entrou em funcionamento em 1928. Inclui temas de exposição permanente: a água no planeta, a história do abastecimento de água e o ciclo da sustentabilidade.
Rua do Alviela, 12, Lisboa T.(+351) 218 100 215
Terça a sábado, 10:00-17:30. Fechado para almoço:
12:30-13:30. Fechado nos feriados
🚶 735, 794, 706, 712, 782 🚉 Sta. Apolónia 📍 Santa Apolónia
www.epal.pt



MUSEU RAFAEL BORDALO PINHEIRO
LISBOA CARD PARTNER

Campos Grande, 382, Lisboa | T.(+351) 215 818 540
Terça a domingo, 10:00-18:00. Fechado às segundas-feiras,
1 de janeiro, 1 de maio e 25 de dezembro
🚶 701, 703, 736, 747, 750, 768 📍 Campo Grande
www.museubordalopinheiro.pt



MUSEU DAS COMUNICAÇÕES
LISBOA CARD PARTNER

Documentos, objetos e equipamentos que testemunham a evolução da comunicação.
Rua do Instituto Industrial, 16, Lisboa | T.(+351) 213 935 000 / 159
Segunda a sexta-feira 10:00-18:00. Sábado, 14:00-18:00. Última quinta-feira do mês, 10:00-22:00, com entrada livre de 18:00 às 22:00. Fechado aos feriados.
🚶 706, 714, 728, 732, 760 🚶 15, 18 e 25
🚉 Cais do Sodré (Cascais line) 📍 Cais do Sodré
www.fpc.pt

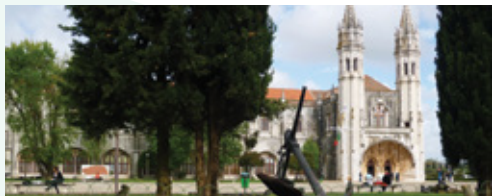

MUSEU DE MARINHA

LISBOA CARD PARTNER

Barcos, cartas, instrumentos e um hidroavião histórico.

Praça do Império – Belém, Lisboa | T.(+351) 213 620 019

Outubro a abril, todos os dias, 10:00-17:00. Maio a setembro, todos os dias, 10:00-18:00. Fechado: 1 de janeiro, domingo de Páscoa, 1 de maio e 25 de dezembro

🚶 714, 727, 28, 729, 751, 201 🚗 15 🚆 Belém (linha de Cascais)

🚶 Estação Fluvial de Belém (Transtejo)

geral.museu@marinha.pt

museu.marinha.pt



MAAT - MUSEU DE ARTE, ARQUITETURA E TECNOLOGIA

LISBOA CARD PARTNER

Novo museu da Fundação EDP mostra a relação entre arte, arquitetura e tecnologias, através de uma programação contemporânea e internacional.

Av. Brasília, Central Tejo, Lisboa | T.(+351) 210 028 128

12:00-20:00. Fechado às terças-feiras, 01 de janeiro, 01 de maio e 25 de dezembro

🚶 728, 714, 727, 728, 729, 751 🚗 15 🚆 Belém (linha de Cascais)

www.maat.pt



MUSEU DA LIGA DOS COMBATENTES - FORTE DO BOM SUCESSO

Íntegra o Monumento aos Combatentes da Guerra do Ultramar.

Museu e exposições.

Forte do Bom Sucesso, Belém | T.(+351) 969 562 064

Todos os dias, 10:00-17:30 (última entrada às 17:00). Abril a setembro, 10:00-18:00 (última entrada às 17:30)

🚶 727, 728, 729, 751 🚗 15 🚆 Belém (linha de Cascais)

www.ligacombatentes.org.pt



MUSEU DA MARIONETA

LISBOA CARD PARTNER

Uma coleção de marionetas de todo o mundo. Demonstrações das técnicas de manipulação de marionetas.

Rua da Esperança, 146, Lisboa | T.(+351) 213 942 810

Terça a domingo 10:00-13:00 e 14:00-18:00. Fechado às segundas-feiras, 01 de janeiro, 01 de maio e 25 de dezembro

www.museudamarioneta.pt



MUSEU NACIONAL DE ARQUEOLOGIA

LISBOA CARD PARTNER

Arqueologia, etnografia, moedas, jóias e antiguidades egípcias.

Praça do Império, Lisboa | T.(+351) 213 620 000

Terça a domingo 10:00-18:00. Fechado às segundas-feiras e feriados (13 de junho)

🚶 714, 727, 728, 729, 751 🚗 15 🚆 Belém (Cascais line)

www.museunacionalarqueologia.gov.pt



MUSEU MILITAR DE LISBOA

Valiosa coleção de armas e uniformes.

Largo do Museu de Artilharia, Lisboa | T.(+351) 218 842 569

Terça a domingo 10:00-17:00. Fim-de-semana, 10:00-12:30 e 13:30-17:00. Entrada gratuita na manhã do primeiro domingo de cada mês

🚶 210, 728, 735

www.exercito.pt



MUSEU NACIONAL DE ARTE ANTIGA

LISBOA CARD PARTNER

Arte europeia, incluindo a melhor coleção de arte portuguesa da Idade Média ao século XIX. Arte africana e oriental.

Rua Janelas Verdes, Lisboa | T. (+351) 213 912 800

Terça a domingo, 10:00-18:00. Fechado: 01 de janeiro, Domingo de Páscoa, 01 de maio, 13 de junho e 24 e 25 de dezembro

🚗 713,714, 727, 728, 732, 760 🚏 15, 18, 25

www.museudearteantiga.pt



MUSEU NACIONAL DO AZULEJO

LISBOA CARD PARTNER

A arte do azulejo ao longo dos últimos cinco séculos. Instalado num convento do século XVI.

Rua Madre de Deus, 4, Lisboa | T. (+351) 218 100 340

Terça a domingo 10:00-18:00. Fechado às segundas-feiras, domingo de Páscoa, 01 de janeiro, 01 de maio, 13 de junho e 25 de dezembro

🚗 718, 728, 742, 759, 794

www.museudoazulejo.pt



MUSEU NACIONAL DOS COCHES

LISBOA CARD PARTNER

Criada a 23 de maio de 1905 na antiga escola de equitação do Palácio de Belém, é uma coleção única no mundo! Em 23 de maio de 2015, a maior parte da coleção foi transferida para um novo edifício.

Avenida da Índia, 136, Lisboa | Picadeiro Real: Praça Afonso de Albuquerque, Lisboa | T. (+351) 210 732 319

Terça a domingo, 10:00-18:00 (última entrada às 17:15 (nova construção) e 17:30 (Picadeiro Real). Fechado às segundas-feiras, 01 de janeiro, domingo de Páscoa, 01 de maio, 13 de junho, 24 e 25 de dezembro. Entrada gratuita no primeiro domingo de cada mês

www.museudoscoches.pt

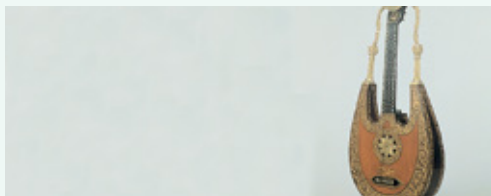

MUSEU NACIONAL DA MÚSICA

LISBOA CARD PARTNER

Instrumentos musicais europeus dos últimos três séculos. Uma coleção alojada numa estação de metro.

Rua João Freitas Branco, Lisboa | T. (+351) 217 710 990

Terça a sábado, 10:00-18:00. Fechado aos domingos, segundas-feiras, 01 de janeiro, 01 de maio, 13 de junho e 25 de dezembro

🚏 Alto dos Moinhos

www.museunacionaldamusica.pt



MUSEU NACIONAL DE ETNOLOGIA

LISBOA CARD PARTNER

Coleção universal. Instrumentos agrícolas.

Av. Ilha da Madeira, Lisboa | T. (+351) 213 041 160

Terça-feira, 14:00-18:00. Quarta a domingo, 10:00-18:00.

Fechado às segundas-feiras, 01 de janeiro, 01 de maio, 13 de junho e 25 de dezembro

🚗 728, 732 🚏 Belém, (linha de Cascais)

www.mnetnologia.wordpress.com



MUSEU NACIONAL FERROVIÁRIO

Viaje desde os primórdios das locomotivas a vapor até ao transporte ferroviário do futuro, não esquecendo os tesouros nacionais como o Comboio Real ou o Comboio Presidencial Português.

Rua Eng. Ferreira de Mesquita, 1A Entroncamento
| T. (+351) 249 130 382

De terça-feira a domingo, 10:00-18:00

www.fmnf.pt

RTP - COLEÇÃO MUSEOLÓGICA DE RÁDIO E TELEVISÃO

A maior coleção europeia de equipamentos de rádio.

Rua Conselheiro Emídio Navarro, Lisboa | T. (+351) 217 947 923
Segunda a sexta-feira, 10:00-13:00 e 14:00-17:00, 1.º e 3.º
sábado do mês (apenas grupos > 15 pessoas). Fechado aos
sábados, domingos e feriados

www.museu.rtp.pt



MUSEU DE SÃO ROQUE

LISBOA CARD PARTNER

Pinturas, escultura, jóias, manuscritos iluminados, tecidos, relicários e frontais de altar (século XIV ao século XX).

Largo Trindade Coelho, Lisboa | T. (+351) 213 235 444/ 382/ 449

Terça a domingo, 10:00-18:00. Segunda-feira, 14:00-18:00

Fechado às segundas-feiras de manhã e feriados

mais.scml.pt/museu-saoroque/museu/

MUSEU DO ORIENTE

LISBOA CARD PARTNER

Av. Brasília, Docca de Alcântara Norte, Lisboa | T. (+351) 213 585 200

Terça a domingo, 10:00-18:00. Sexta-feira, 10:00-22:00 (entrada livre, 18:00-22:00). Fechado às segundas-feiras

www.museudooriente.pt



MUSEU NACIONAL DO TEATRO E DANÇA

LISBOA CARD PARTNER

Trajes, figurinos, cenários, fotografias e muito mais.

Estrada do Lumiar, 10/12, Lisboa | T. (+351) 217 567 410

Terça a domingo, 10:00-18:00. Fechado às segundas-feiras e feriados (13 de junho)

☎ 736, 703, 701, 796 📍 Lumiar

www.museudoteatroedanca.gov.pt

MUSEU SPORTING CP - ESTADIO JOSÉ ALVALADE

LISBOA CARD PARTNER

Vem conhecer a história de um dos clubes mais grandiosos e ecléticos do mundo do desporto.

Rua Professor Fernando da Fonseca, Lisboa

| T. (+351) 217 516 164

Terça-feira a domingo, 10:30-13:00 e 14:30-18:00

📍 Campo Grande

www.sporting.pt

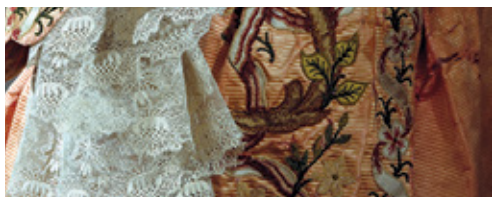

MUSEU NACIONAL DO TRAJE

LISBOA CARD PARTNER

Coleção de trajes e acessórios do século XVII até os nossos dias e um parque botânico.

Largo Júlio Castilho, Lisboa | T.(+351) 217 567 620

Terça-feira a domingo, 10:00-18:00. Fechado às segundas-feiras

🚗 701, 703, 736 📍 Lumiar

www.museudotraje.dgcp.gov.pt



NEWSMUSEUM | MEDIA AGE EXPERIENCE

LISBOA CARD PARTNER

Nomeado para Museu Europeu do Ano 2017.

Um entretenimento inteligente, interativo e tecnicamente avançado, dedicado às histórias de Portugal e do mundo contadas pelos Media. É assim que se define o NewsMuseum, localizado na Vila de Sintra.

Rua Visconde Monserrate, 26 a 38, Sintra | T.(+351) 210 126 600

Todos os dias das 10:00-18:30. Última entrada às 17:30.

🚗 Sintra (Linha de Sintra)

www.newsmuseum.pt

OUTROS MUSEUS



MUSEU DA CARRIS

LISBOA CARD PARTNER

Carros eléctricos, autocarros e equipamento de transporte público urbano.

Rua 1º de Maio, 103, Lisboa



MUSEU DO AR

LISBOA CARD PARTNER

Aviões e equipamentos exibidos num hangar.

Granja do Marquês, Pêro Pinheiro, Sintra

OUTROS MUSEUS



MUSEU NACIONAL DE HISTÓRIA NATURAL E CIÊNCIA

LISBOA CARD PARTNER

Instrumentos científicos, recolha de História Natural.

Rua Escola Politécnica, 54-60, Lisboa

GALERIAS DE ARTE

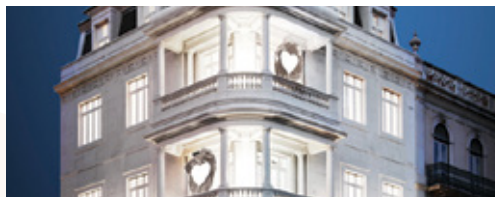

GALERIA ROCA LISBOA

Praça dos Restauradores, 46, Lisboa | T.(+351) 213 404 260

Segunda a sexta-feira, 10:00-19:00. Sábados, 10:00-17:00

Fechado aos domingos

www.rocalisboagallery.com

ESTÁDIOS DE FUTEBOL



VISITA AO ESTÁDIO JOSÉ ALVALADE SPORTING CP

LISBOA CARD PARTNER

Venha ver o estádio de um dos clubes mais grandiosos e ecléticos do mundo do desporto.

Rua Professor Fernando da Fonseca, Lisboa

| T. (+351) 217 516 164

Terça-feira a domingo, 11:30, 14:30, 15:30, 16:30

📍 Campo Grande

www.sporting.pt



VISITA AO ESTÁDIO DA LUZ

LISBOA CARD PARTNER

Visite o Estádio do Sport Lisboa e Benfica e viva a experiência de estádio em dia de jogo.

Av. Eusébio da Silva Ferreira, Lisboa | T.(+351) 217 219 500

Todos os dias, 10:00-19:00

🚌 3, 64, 729, 750, 765, 767, 799

📍 Colégio Militar/Alto dos Moinhos

www.slbenfica.pt

visitasestadio@slbenfica.pt

CULTURA & LAZER



CASINO ESTORIL

O maior casino da Europa. Salas de jogos, todos os dias, 15:00 às 03:00, espetáculos a partir das 21:00.

Praça José Teodoro dos Santos, Estoril | T.(+351) 214 667 700

Estoril 🚗 (Linha de Cascais)

www.casino-estoril.pt



CASINO LISBOA

Sala de jogos e espetáculos, todos os dias, 15:00-03:00.

Alameda dos Oceanos, Lt. 1.03.01

Parque das Nações, Lisboa | T.(+351) 218 929 000

15:00-03:00. Sextas e sábados, 16:00-04:00. 15:00-03:00

📍 Oriente

www.casinolisboa.pt

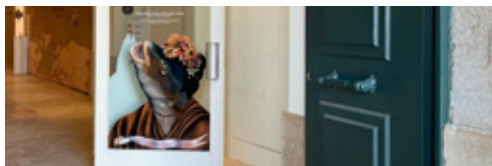

CENTRO INTERPRETATIVO DA HISTÓRIA DO BACALHAU

LISBOA CARD PARTNER

Aqui conta-se uma das mais épicas histórias de Portugal – a descoberta da Terra Nova e a aventura nos mares gelados pela pesca do bacalhau.

Torreão Nascente do Terreiro do Paço, Lisboa | T. (+351) 211 126 155; Todos os dias, 10:00 – 19:00 (última entrada às 18:30)

🚶 Sintra (Linha de Sintra)
www.historiabacalhau.pt



CENTRO INTERATIVO MITOS E LENDAS DE SINTRA

LISBOA CARD PARTNER

Descubra o misticismo, os segredos e o romantismo de Sintra, numa viagem que cruza história, música e literatura, com técnicas multimédia e experiências sensoriais.

Praça da República, 23, Sintra | T. (+351) 219 231 157
 Todos os dias das 10:00 às 18:30, última entrada às 17:30

🚶 Sintra (Linha de Sintra)
www.visitlisboa.com



ESTAÇÃO SUL E SUESTE

Descubra o Tejo, a sua história e as suas margens a bordo de um passeio no rio.

Terreiro do Paço
 Todos os dias das 09:00 às 20:00
centrotejo@lismarketing.pt



EXPERIÊNCIA PILAR 7

LISBOA CARD PARTNER

Uma experiência interativa e imersiva que permite uma descoberta única da Ponte 25 de Abril.

Avenida da Índia, Alcântara
 Todos os dias, das 10:00 às 18:00. Última entrada às 17:00.

Encerra a 25 de dezembro
www.visitlisboa.com

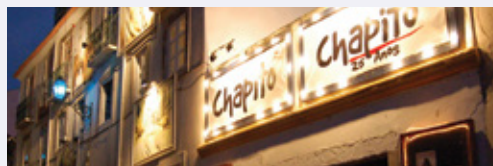

CHAPITÔ

Costa do Castelo, 7, Lisboa | T. (+351) 218 855 550

Terça a domingo, 12:00-02:00

🚶 737 🚶 28 🚶 Rossio

www.chapito.org



HOT CLUBE DE PORTUGAL

O Hot Clube é um dos mais antigos clubes de jazz da Europa e considerado um dos melhores 100 clubes de jazz do mundo.

Praça da Alegria, 48, Lisboa | T. (+351) 213 619 740

De terça a sábado das 22:00 às 02:00

www.hcp.pt

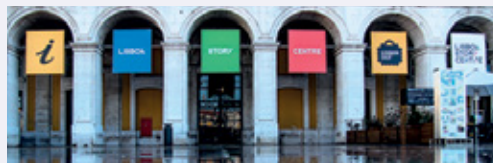

LISBOA STORY CENTRE

LISBOA CARD PARTNER

Centro de interpretação dedicado às histórias da capital portuguesa, através de experiências imersivas.

Terreiro do Paço, 78-81, Lisboa | T. (+351) 21 194 10 99
 Todos os dias das 10:00 às 19:00 (última entrada às 18:00)

www.lisboastorycentre.pt

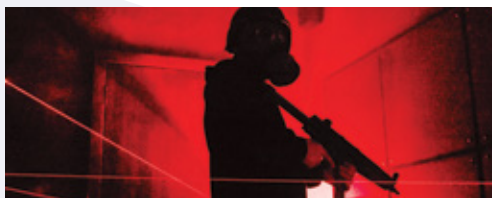

ESCAPE GAME OVER LISBOA

São três salas para uma experiência interativa, com pistas para seguir e uma verdade para descobrir.

Rua de O Século, 4B, Lisboa | T. (+351) 926 871 858

De segunda a sexta, 15:00-24:00. Sábados e domingos, 10:30-24:00

info@escapegameover.pt

www.escapegameover.pt



LISBON ESCAPE HUNT

Imagina uma sala aparentemente normal. Agora imagina tu e os teus amigos trancados dentro dessa sala.

Rua dos Douradores, 16, Lisboa | T. (+351) 924 149 160

Todos os dias, 11:00-21:00

www.lisbon.escapehunt.com



PAVILHÃO DO CONHECIMENTO

– CIÊNCIA VIVA

LISBOA CARD PARTNER

Um museu de ciência e tecnologia interativa.

Largo José Mariano Gago, Parque das Nações, Lisboa |

T. (+351) 218 917 100

Preços: 9€; crianças (3-11 anos): 6€; crianças (12-17 anos): 7€; família: 24€

Terça-feira a sexta-feira 10:00-18:00. Sábado, domingo e feriados, 11:00-19:00

📍 Oriente

www.pavconhecimento.pt



OCEANÁRIO DE LISBOA

LISBOA CARD PARTNER

Um dos maiores aquários da Europa. Aberto todos os dias.

Esplanada D. Carlos I, Lisboa | T. (+351) 218 917 000

Preços: Exposição Permanente + Temporária / Exposição permanente - Crianças (0-3 anos): gratuito; crianças (4-12 anos): 12€/10€; adultos (13-64 anos): 18€/15€; idosos (+65 anos): 12€/10€; famílias (2 adultos e crianças até aos 12 anos): 47€/39€

Todos os dias, das 10:00 às 20:00 (última entrada às 19:00)

📍 705, 725, 728, 744, 708, 750, 759, 782, 794

📍 Oriente

www.oceanario.pt



TEATRO NACIONAL D. MARIA II

Praça D. Pedro V, Lisboa | T. (+351) 213 250 800

www.teatro-dmaria.pt



TEATRO NACIONAL DE SÃO CARLOS

Rua Serpa Pinto, 9, Lisboa | T. (+351) 213 253 000

saocarlos.info@saocarlos.pt



ADVENTURE PARK

O arborismo consiste na passagem sequencial de obstáculos entre plataformas posicionadas nas copas das árvores, terminando sempre num slide.

Complexo Desportivo do Jamor, Estrada Carreira de Tiro | T. (+351) 211 519 400
 Todos os dias: 10:00-17:00

Fechado a 25 de dezembro, 1 de Janeiro e Domingo de Páscoa. A marcação não é obrigatória, mas é recomendável
www.adventurepark.pt



BADOCA SAFARI PARK

Cerca de 500 animais selvagens convivem neste parque temático. Herdade da Badoca, Vila Nova de Santo André | T. (+351) 369 708 850

Todos os dias, 09:30-17:30
badoca@badoca.com
www.badoca.com

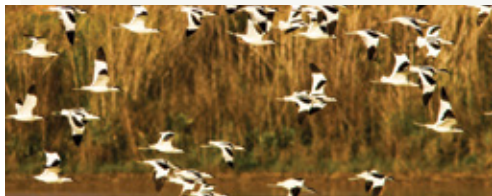

EVOA - ESPAÇO DE VISITAÇÃO E OBSERVAÇÃO DE AVES

LISBOA CARD PARTNER

Mais de 100 espécies de aves em estado selvagem. Visitas guiadas e observação.

Lezíria Sul de Vila Franca de Xira, Vila Franca de Xira | T. (+351) 926 458 963

Aberto todos os dias, exceto segunda-feira e julho
 📍 Vila Franca de Xira
www.evoa.pt



MARINA PARQUE DAS NAÇÕES

Experiências de vela, canoagem, windsurf, cruzeiros fluviais. Edf. da Capitania, Passeio de Neptuno, Lisboa

| T. (+351) 218 949 066
 Fechado de 8:30 a 20:30.
www.marinaparquedasnacoes.pt



MONTE SELVAGEM

Preservação da vida selvagem num montado (ecossistema típico da região do Alentejo). Acolhe animais domésticos e selvagens

Monte do Azinhal, Lavre, Montemor-o-Novo | T. (+351) 265 894 377

Terça a domingo, 10:00-19:00, até Outubro
www.monteselvagem.pt



PARQUE AVENTURA COVA DA BALEIA

Parque aventura com 55.000m², a 35 quilómetros de Lisboa, Mafra, dedicado à aventura, paixão, desafio e emoção. Paintball, Cobertura, Slide, Rappel, piscina e insufláveis.

Senhora da Lapa, Barreiralva, Mafra | T. (+351) 969 008 368
 Todos os dias, 10:00-19:00
www.covadabaleia.com

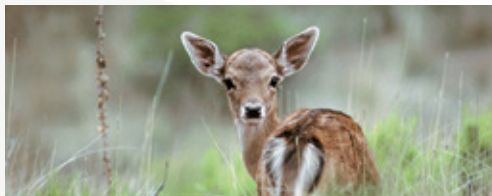

TAPADA NACIONAL DE MAFRA

Uma antiga reserva de caça real, com mais de 800 hectares. A 35 quilómetros de Lisboa, ao lado do Mosteiro de Mafra, Portão do Codeçal.

T. (+351) 261 817 050

Passaios a pé, todos os dias, 9:30-14:00

www.tapadademafra.pt



ELOHIM SPA

No Elohim Spa vai viver uma experiência inesquecível. Massagens, osteopatia, reflexologia e esfoliação corporal.

Largo do Rato, 3, 1.º, Lisboa | T. (+351) 213 860 708

www.elohim.pt

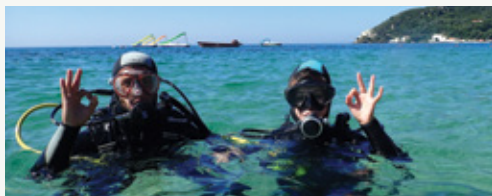

WIND – CENTRO DE ATIVIDADES DE MONTANHA

Rua Eduardo Mondlane, loja 44, Baixa da Banheira

T. (+351) 210 848 878

geral@wind-cam.pt

www.wind-cam.pt



MALO CLINIC

Inovação em medicina dentária.

Av. dos Combatentes, 43, 12.º, Lisboa | T. (+351) 217 228 100.

Segunda a sexta, 7:30-20:30. Sábado, 7:30-19:00

www.maloclinics.com



JARDIM ZOOLOGÍCO DE LISBOA

LISBOA CARD PARTNER

Baía dos Golfinhos, Casa dos répteis, quintinha pedagógica para crianças e apresentação de aves e répteis.

Estrada de Benfica, 158/160, Lisboa

T. (+351) 217 232 910 / 900

Abril a setembro, 10:00-20:00. Outubro a março, 10:00-18:00

☎ 716, 731, 754, 758, 701, 726, 755 e 768

📍 Jardim Zoológico 🚏 Sete-rios

www.zoo.pt



THALASSO CAPARICA TALASSOTHERAPY

Terapias de água do mar, osteopatia, massagem, tratamento de coluna e estética.

Av. 1.º de Maio, 25 A, Costa da Caparica | T. (+351) 212 905 655 / 916 189 585

Segunda a sábado (incluindo feriados), 10:00-20:00

Fechado aos domingos

www.thalassocaparica.com

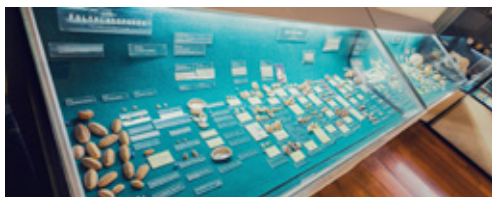

AQUÁRIO VASCO DE GAMA

LISBOA CARD PARTNER

Museu dedicado à vida aquática.

Rua Direita do Dafundo,

Cruz Quebrada – Dafundo | T.(+351) 214 205 000

Todos os dias, 10:00-18:00 (última entrada às 17:30)

🚗 76,723,729,750,751 (Carris); 1,6 (Vimeca) 🚏 15

ccm.marinha.pt/pt/aquariovagama/



PARQUE EDUARDO VII E ESTUFA FRIA

LISBOA CARD PARTNER

Espécies botânicas, com efeito de estufa e uma variedade de plantas.

Parque Eduardo VII, Lisboa | T.(+351) 213 882 278

Outubro a março, 09:00-16:30. Abril a setembro, 09:00-17:30.

🚗 702, 712, 720, 722, 731, 738, 744, 746, 749

🚏 Marquês Pombal, Parque, S. Sebastião



TELEFÉRICO PARQUE DAS NAÇÕES

LISBOA CARD PARTNER

Aberto todos os dias. Horários e mais informação no site.

Bilhetes: (uma viagem): Adultos - 6,50€

Crianças (<3 anos) - Entrada gratuita

Crianças (4 -12 anos)- 4,50€

www.telecabinelisboa.pt

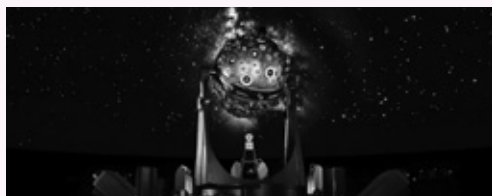

PLANETÁRIO CALOUSTE GULBENKIAN

LISBOA CARD PARTNER

Sessões regulares de divulgação científica e sessões especiais para crianças.

Praça do Império – Belém, Lisboa | T.(+351) 210 977 350

De terça-feira a domingo, 09:30-12:00 | 13:30-16:00. Sábado,

13:30-16:00. Fechado: 1 de janeiro, domingo de Páscoa,

1 de maio e 25 de dezembro

🚗 714, 727, 728, 729,751, 201 🚏 15

🚏 Belém (linha de Cascais) 🚏 Estação Fluvial de Belém (Transtejo)

ccm.marinha.pt/pt/planetario



PANDA BINGO

Av. de Paris, 5 A, Lisboa | T.(+351) 218 486 521

Entrada gratuita. Cartões a 1, 2 e 3 €. Disponíveis 2.575 lugares

🚏 Areiro



Fado

PATRIMÓNIO IMATERIAL DA HUMANIDADE



PATRIMÓNIO DA
HUMANIDADE
FADO
HERITAGE OF
HUMANITY

A Canção de Lisboa e do Mundo

Considerado como Património Cultural Imaterial da Humanidade pela UNESCO em novembro de 2011, o fado é a parte mais pura da expressão da “alma de Lisboa”. Muito mais do que música, o fado é uma expressão musical portuguesa, que traduz os sentimentos e o modo de vida de uma cidade, acompanhado pelos acordes melancólicos da tradicional guitarra portuguesa. O fado é uma marca da cultura portuguesa e inseparável da tradição da capital portuguesa, uma vez que o fado representa “pelo menos mais de dois séculos de história do passado”, é o património da cidade que deu voz à alma. Ainda hoje as influências do exterior e as várias culturas que chegam

a Lisboa são sentidas no fado, sendo por isso uma herança merecidamente compartilhada por todo o mundo. Composto por uma linguagem simples e sentimental, o carácter universal do fado supera todas as barreiras e é agora apreciado por milhões de seguidores em todo o mundo. Esta internacionalização do fado deve-se em grande parte ao carisma da Amália Rodrigues, a fadista mais famosa no mundo, desde sempre. No início dos anos 50, a fadista Amália Rodrigues tornou a Canção de Lisboa na peça de teatro mais prestigiada da altura, passando por vários países, desde a Rússia ao Japão. Recentemente uma nova geração de fadistas tem contribuí-

do para este género musical, dando uma nova vitalidade ao fado e introduzindo-o num novo estilo de música pelo mundo inteiro. A consagração definitiva dada pela UNESCO ao fado, como Património Imaterial da Humanidade, faz com que se torne um exemplo de uma tradição secular de uma cidade, com bastante valor e ao mesmo tempo que se torne num símbolo de identidade de um povo. Desta forma, sempre que uma casa de fados apaga as luzes e alguém diz “Silêncio, que se vai cantar o fado”, não é apenas um ritual que é cumprido. É como se fosse a própria Amália Rodrigues a fazê-lo, portanto torna-se numa “estranha forma de vida” que é renovada.





Casas de Fado

Aquí os visitantes podem experimentar toda a atmosfera e rituais ligados à "Canção de Lisboa" e ouvir uma língua que é feita de emoções. Instaladas especialmente nos bairros históricos da cidade, as casas de fado podem encontrar-se em Alfama, Bairro Alto, Lapa e Alcântara. São vários os estabelecimentos que oferecem programas regulares de fado contando com a presença de artistas residentes.



ADEGA MACHADO

A renovada Adegamachado, no Bairro alto, guarda segredos que encantam. Há fado acompanhando a refeição principal. Tem disponível vinho, tapas e atuações de fado na sala dos fadistas (sala -1).

Rua do Norte, 91, Lisboa | T. (+351) 213 422 282
adegamachado@adegamachado.pt
www.adegamachado.pt



CAFÉ LUSO

O Café Lusó é uma das casas de fado de maior prestígio no país. Fundada em 1927. Com espetáculos todos os dias.

Travessa da Queimada, 10, Lisboa | T. (+351) 213 422 281
www.cafeluso.pt

CASA DE LINHARES

Beco dos Armazéns de Linho, 2, Lisboa | T. (+351) 910 188 118
info@casadelinhares.com
www.casadelinhares.pt

ASSOCIAÇÃO DO FADO CASTO

Rua de São Mamede, 8 A, Lisboa | T. (+351) 917 029 436
mesadefrades@gmail.com
www.likeandfollow.pt



A SEVERA

Inaugurada em 1955, o nome desta casa de fados presta uma homenagem a "Maria Severa", uma cantora de etnia cigana que no século XIX, foi a mais famosa intérprete de fado. Nesta casa, o fado é cantado de quinta a terça-feira às 21:00.

Rua das Gáveas, 51/61, Lisboa | 0T. (+351) 213 428 314
info@asevera
www.asevera.com



CLUBE DE FADO

No Clube de Fado pode ouvir-se um prestigiado elenco de fado ao som da guitarra portuguesa, todos os dias a partir das 21:30.

Rua S. João da Praça, 86/94, Lisboa | T. (+351) 218 852 704
clubedefado@fadoandfood.pt
www.clube-de-fado.com



FADO EM SI

O Fado em Si não é mais uma casa de fados, é o fado na sua essência. Apresentamos grandes vozes do fado para que se aperceba do sentimento e sinta o fado (em si). Aberto todos os dias, a partir das 19:30. Fado a partir das 20:30.

Rua São João da Praça, 18, Lisboa | T.(+351) 218 865 088

booking@fadoemsi.com

www.fadoemsi.com



O FORCADO

Com mais de 30 anos de existência, esta casa de fados tem a honra de ter como madrinha a grande fadista Amália Rodrigues. O Forcado oferece todas as noites a partir das 20:00 em Lisboa atuações de fado e em Coimbra atuações de folclore.

Rua da Rosa, 221, Lisboa | T.(+351) 213 468 579

restaurante.oforcado@gmail.com

www.oforcado.com



MARIA DA MOURARIA

Todas as noites pode ouvir-se o som da guitarra portuguesa, bem como das várias vozes que por ali vão passando. Aberto de quarta-feira a domingo, das 17:00 às 19:00 para lanches e das 19:30 às 02:00 para jantares e bar. O fado começa às 20:00.

Largo da Severa, 2, Lisboa | T.(+351) 218 860 165 /

(+351) 964 766 056

mariadamouraria@gmail.com

www.mariadamouraria.pt



PARREIRINHA DE ALFAMA

É uma das casas de fado mais antigas e mais famosas, está localizada num dos bairros mais típicos da cidade de Lisboa. Foi criada por Argentina Santos.

Beco do Espírito Santo, 1, Lisboa | T.(+351) 218 868 209

info@parreirinhadealfama.com

www.parreirinhadealfama.com

MESA DE FRADES

Rua dos Remédios, 139, Lisboa | T. (+351) 917 029 436

mesadefrades@gmail.com

www.likeandfollow.pt



O FAIA

O Faia promete noites inesquecíveis. Ao som da guitarra portuguesa, ouve-se as palavras de poetas clássicos. Aberto de segunda a sábado a partir das 21:30.

Rua da Barroca, 56, Lisboa | T.(+351) 213 426 742

www.ofaia.com



PÁTIO DE ALFAMA

Encostado à primeira muralha da cidade (Cerca Velha), Pátio de Alfama é um lugar obrigatório para quem visita a cidade e quer usufruir de uma noite de fados.

Rua São João Praça, 18, Lisboa | T. (+351) 218 822 174
booking@pateodealfama.pt
www.pateodealfama.com



SR. VINHO

Prestigiado e tradicional, a passagem pela casa do Sr. Vinho é uma garantia de uma noite inesquecível, onde pode disfrutar de uma sessão de fado, a partir das 21:30.

Rua do Meio à Lapa, 18, Lisboa | T. (+351) 213 972 681
www.srvinho.com

SÃO MIGUEL DE ALFAMA

Rua de São Miguel, 9, 11, 15 e 17, Lisboa
T: +351 960 191 881

info@saomiguelalfama.pt; saomiguelalfama@sapo.pt
www.saomiguelalfama.com

SÃO MIGUEL GRANDES CANTORIAS

Largo de São Miguel, 1 e 2, Lisboa
T: +351 960 191 881

info@saomiguelgrandescantorias.com;
www.saomiguelgrandescantorias.com



TIMPANAS

Com um ambiente genuíno e emblemático, o Timpanas convida os seus visitantes a descobrirem os sentimentos que são cantados no fado. Com atuações de fado, folclore e música popular portuguesa, a partir das 21:00, de quarta a segunda-feira.

Rua Gilberto Rola, 22/24, Lisboa | T. (+351) 213 906 655
www.timpanas.pt



TAVERNA D'EL REY

Com um teto de madeira, evocando as memórias das caravelas e da calçada portuguesa, a Taverna d'El Rey é um espaço cheio de cultura lisboeta e repleto das suas tradições. Todas as noites das 18:00 às 03:00, neste local há um espetáculo de fado tipicamente português.

Largo do Chafariz de Dentro, 15, Lisboa | T. (+351) 218 876 754
www.tavernadelrey.com

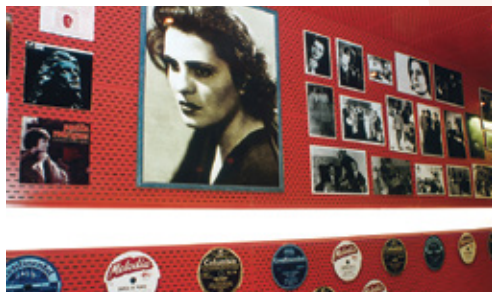

MUSEU DO FADO

LISBOA CARD PARTNER

Tudo sobre o fado e a guitarra portuguesa.

Largo do Chafariz de Dentro, Lisboa | T. (+351) 218 823 470
10:00-18:00 (última entrada às 17:00). Fechado às segundas-feiras, 01 de janeiro, 01 de maio e 25 de dezembro

☎ 208, 728, 735, 759, 794
www.museudofado.pt



CASA MUSEU AMÁLIA RODRIGUES

LISBOA CARD PARTNER

A casa onde viveu o maior ícone do fado, durante mais de meio século.

Rua de São Bento, 193, Lisboa | T. (+351) 213 971 896

De terça-feira a domingo, 10:00-18:00.

🚗 706, 727

secretariado@amaliarodrigues.pt

www.amaliarodrigues.pt

ESPETÁCULOS



FADO IN CHIADO

LISBOA CARD PARTNER

O Fado in Chiado é um espetáculo com artistas muito talentosos que interpretam músicas portuguesas.

Cine Teatro Gymnasio. Rua da Misericórdia, 14 – 2.º, Lisboa

T. (+351) 961 717 778

Segunda a sábado às 19h

www.fadoinchiado.com



FADO MIUDINHO

Para encantar pequenos e graúdos, o fado transforma-se à medida dos mares e enche o palco em frente ao aquário central do Oceanário. Requer reserva prévia.

Oceanário de Lisboa, Parque das Nações

T. (+351) 218 917 002/06

Primeiro e terceiro domingo do mês, 9h

reservas@oceanario.pt



SING FADO

Largo do Chafariz de Dentro, 1, Lisboa

T. (+351) 933 697 788

info@singfado.com

www.singfado.com

TASTING FADO

Experiência de Fado que inclui a visita guiada ao teatro (monumento nacional), exposição de Fado, espetáculo de Fado, cálice de vinho do Porto e pastel de nata.

Avenida da Liberdade, nº182 A, Lisboa | T. (+351) 962 298 377

Quarta a sábado, 19h

tastingfado@uau.pt

www.uau.pt

RESTAURANTES

CENTRO E BAIROS HISTÓRICOS

ALMA

Cozinha portuguesa de autor
Rua Anchieta, 15, Lisboa
T. (+351) 213 470 650
Almoço, 12:30-15:30. Jantar, 19h00-23h00. Fechado: segunda-feira
alma@almalisboa.pt
www.almalisboa.pt

APRAZÍVEL

Galerias Páteo Garrett, Rua Garrett, 19, lojas A/B, Lisboa
T. (+351) 213 470 229
info@aprazivel.pt
www.aprazivel.pt

AUDREY'S

Cozinha portuguesa e mediterrânea
Rua de Santiago, 14, Lisboa
T. (+351) 213 941 616
Todos os dias, 07:30-23:00
audreys@santiagodealfama.com
www.fabricadesantiago.com

AVENIDA SUSHI CAFÉ

Rua Barata Salgueiro, 28, Lisboa
T. (+351) 211 928 158
catarina.calhau@sushicafe.pt
www.gruposushicafe.pt

BAIRRO DO AVILLEZ

Rua Nova da Trindade, Lisboa
T. (+351) 215 830 290
geral@joseavillez.pt
www.joseavillez.pt/en/bairro-do-avillez

BELCANTO

Cozinha portuguesa
Rua Serpa Pinto, 10 A, Lisboa
T. (+351) 213 420 607
Almoço, 12:30-15:00.
Jantar, 18:30-23:00.
Fechado: domingo e segunda-feira
www.belcanto.pt

CAFÉ MARTINHO DA ARCADEA

Cozinha portuguesa e internacional
Praça do Comércio, 3, Lisboa
T. (+351) 218 879 259
Fechado: domingo
www.martinhodaarcada.pt

CAFÉ PLAZA

Refeições ligeiras
Travessa do Salitre, 7, Lisboa
T. (+351) 213 218 218
Todos os dias, 12:00-22:00
plaza.hotels@heritage.pt
www.heritage.pt

CAN THE CAN

Cozinha mediterrânica
Terreiro do Paço, 82/83, Lisboa
T. (+351) 914 007 100
Todos os dias, 09:00-00:00
www.canthecanlisboa.com

CANTINHO DO AVILLEZ

Cozinha portuguesa
Rua dos Duques de Bragança, 7, r/c, Lisboa
T. (+351) 211 992 369
Segunda a sexta-feira, 12:30-15:00;
19:00-00:00. Sábado e domingo,
12:30-00:00
cantinholisboa@cantinhodoavillez.pt
www.joseavillez.pt

CERVEJARIA RIBADOURO

Cozinha portuguesa
Av. da Liberdade, 155, Lisboa
T. (+351) 213 549 411
12:00-01:30
www.cervejariaribadouro.pt

CERVEJARIA TRINDADE

Cozinha portuguesa
Rua Nova da Trindade, 20-20D, Lisboa
T. (+351) 213 423 506
12:00-00:00
www.cervejariatrindade.pt

CHARCUTARIA FAMA DE ALFAMA

Escolas Gerais, 52, Lisboa
T. (+351) 218 862 628
famadealfama@gmail.com

CHIADO CAFFE

Rua do Loreto, 45-47, Lisboa
T. (+351) 213 460 828
geral@chiadocaffe.pt

CHIADO TERRASSE

Cozinha mediterrânica
Rua da Trindade, 28, Lisboa
T. (+351) 913 271 977
gallassa.chiado@gmail.com

DELIDELUX (AVENIDA)

Rua Alexandre Herculano, 15 A, Lisboa
T. (+351) 213 141 474
delidelux@delidelux.pt
www.delidelux.pt

DOTE - CERVEJARIA MODERNA

Rua Barata Salgueiro, 37 A, Lisboa
T. (+351) 216 027 858
dote@dote.pt
www.dote.pt

DUETOS DA SÉ

Cozinha portuguesa
Travessa do Almargem, 1 B/C, Alfama, Lisboa
T. (+351) 218 850 041
Jantar e bar, 17:00-02:00. Fechado: quarta-feira
eduardolalatr@gmail.com
www.duetosdase.com

ESTÓRIAS NA CASA DA COMIDA

Cozinha portuguesa
Travessa das Amoreiras, 1, Lisboa
T. (+351) 213 860 889
Fechado: domingo, sábado e segunda-feira ao almoço. Almoço: terça a sexta-feira, 13:00-15:00. Jantar: segunda a sábado, 20:00-00:00
comercial@casadacomida.pt
www.casadacomida.pt

GALLASSA CAFÉ

Rua da Trindade, 36 B, Lisboa
T. (+351) 913 271 977
gallassa.chiado@gmail.com

GAMBRINUS

Cozinha tradicional
Rua das Portas de Santo Antão, 25, Lisboa
T. (+351) 213 421 466
12:00-01:30
info@gambrinuslisboa.com
www.gambrinuslisboa.com

GUILTY

Rua Barata Salgueiro, 28, Lisboa
T. (+351) 211 913 590
De segunda a quarta-feira, 12:00-00:00. Quinta a Sábado 12:00-04:00.
Domingo: 12:00-00:00
events@olivier.pt
www.guilty.olivier.pt

JNCQUOI

Av. da Liberdade, 182/184, Lisboa
T. (+351) 213 145 397
info@jncquoi.com
www.jncquoi.com

K.O.B.

Rua do Salitre, 139, Lisboa
T. (+351) 934 000 949
Segunda a sexta-feira, 12:00-15:00;
20:00-01:00. Sábado, 20:00-01:00.
Domingo, 20:00-23:00
events@olivier.pt
www.kob.olivier.pt

LA BRASSERIE DE L'ENTRECOTE

Rua do Alecrim, 117/121, Lisboa
T. (+351) 213 473 616
Almoço, 12:30-15:00. Jantar,
19:00-00:00
www.brasserieentrecote.pt

LISBOA À NOITE

Cozinha portuguesa
Rua das Gáveas, 69, Lisboa
(Bairro Alto)
T. (+351) 213 468 557
Fechado: domingo. Almoços só com
reserva
www.lisboanoite.com

MANO A MANO

Rua do Alecrim, 22, Lisboa
T. (+351) 914 054 273
caterina.calhau@sushicafe.pt
www.gruposushicafe.pt

MARISQUEIRA AZUL

Terreiro do Paço, 70, Lisboa
T. (351) 218 863 065
www.marisqueirazul.pt

MERCANTINA

Cozinha italiana
Rua da Misericórdia, 114, Lisboa
T. (+351) 231 070 013/917 243 933
Segunda a quinta, 12:00-15:30, 19:00-
23:30. Sexta, 12:00-15:30, 19:00-00:00.
Sábado, 12:30-15:30, 19:00-00:00.
Domingo, 12:30-15:30, 19:00-23:30
geral@mercantina.pt
www.mercantina.pt

MINISTERIUM

Cozinha portuguesa
Terreiro do Paço, Ala Nascente,
72/73, Lisboa
T. (+351) 218 888 454 / 916 378 555
Segunda-feira a domingo, 10:00-23:00
comercial@ministerium.pt
www.ministerium.pt

MUSEU DA CERVEJA

Cozinha portuguesa
Terreiro do Paço, 62/65, Lisboa
T. (+351) 210 987 656
Todos os dias, 09:00-02:00
info@museudacerveja.pt
www.museudacerveja.pt

NOORI SUSHI

Cozinha internacional
Armazéns do Chiado, Rua do
Crucifixo, 87, Lisboa
T. (+351) 918 639 287
geral@noori.pt
www.noori.pt

**NOSOLO ITÁLIA PRAÇA
DO COMÉRCIO**

Cozinha internacional
Terreiro do Paço, Ala Nascente,
74/77, Lisboa
T. (+351) 218 873 226
Todos os dias, 10:00-01:00
lisboa.pcomercio@nosoloitalia.com
www.nosoloitalia.com

O SITAR - INDIAN

Cozinha indiana
Rua dos Condes, 7, Lisboa
T. (+351) 213 430 004
ositarlx@gmail.com
www.ositar.com.pt

OPEN BRASSERIE Mediterrânica

Cozinha mediterrânica
Rua de Santa Marta, 48, Lisboa
T. (+351) 210 440 900
Segunda a sexta-feira (almoço 12:30-
14:30, exceto feriados), todos os dias
(jantar 19:30-22:30)
recepcao.ismh@inspirahotels.com
www.inspirahotels.com

PALÁCIO CHIADO

Cozinha portuguesa e internacional.
Rua do Alecrim, 70, Lisboa
T. (+351) 21 010 11 84
Domingo a quinta-feira: 12:00-24:00
Sextas e sábados: 12:00-02:00
www.palaciochiado.pt
geral@palaciochiado.pt

PANORAMA**RESTAURANTE E BAR**

Cozinha contemporânea portuguesa.
Rua Latino Coelho, 1, Lisboa
T. (+351) 213 120 000
Restaurante: das 19:00 às 23:30,
diariamente. Bar: 15:00 - 02:00,
diariamente | Música ao vivo - quinta-
feira, sexta-feira, sábado 22:30 - 01:30
sheraton.lisboa@sheraton.com
www.panorama-restaurante.com

PEIXARIA DA ESQUINA

Rua Correia Teles, 56, Lisboa
T. (+351) 912 946 155
geral@peixariadaesquina.com

PIZZERIA ZEROZERO (PRÍNCIPE REAL)

Rua da Escola Politécnica, 32,
Príncipe Real
T. (+351) 213 420 091
zerozero@pizzeriazerozero.pt
www.pizzeriazerozero.pt

TERRA NOVA BY POPULI

Cozinha internacional
Ala Nascente, Terreiro do Paço,
85/86, Lisboa
T. (+351) 218 877 395
Segunda-feira a domingo, almoço
12:30-15:00; Domingo a quarta-feira,
jantar, 19:30-23:00. Quinta-feira
a sábado, 19:30-00:00. Domingo,
brunch: 11:30-14:30
geral@terranovabypopuli.pt
www.terranovabypopuli.pt

RESTAURANTE A TRAVESSA DO FADO

Largo do Chafariz de Dentro, 1, Lisboa
T. (+351) 218 870 144
geral@atravessadofado.com

RESTAURANTES

RESTAURANTE AZUL E BRANCO

Cozinha mediterrânica
Av. Duque de Loulé, 81 – 83, Lisboa
T. (+351) 213 182 000
Every day, 7pm-10:30pm
sales.hdl@h10hotels.com
www.hotelh10duquedeloule.com

RESTAURANTE DOIS ARCOS

Cozinha portuguesa
Rua dos Douradores, 163, Lisboa
T. (+351) 218 879 689
12:00-22:00. Fechado: domingos
cides.lopes@gmail.com

RESTAURANTE FAMA DE ALFAMA

Rua do Terreiro do Trigo, 80, Lisboa
T. (+351) 218 862 608
famadealfama@gmail.com

RESTAURANTE GRANJA VELHA

Cozinha portuguesa
Rua dos Douradores, 200, Lisboa
T. (+351) 218 873 891
12:00-15:00, 19:00-22:00. Fechado:
domingos
www.granjavelha.com

RESTAURANTE OS TIBETANOS

Rua do Salitre, 117, Lisboa
Sábado: 12:45-15:00, 20:00-23:00.
Domingo: 12:45-15:00, 19:30-22:30
info@tibetanos.com
www.tibetanos.com

RESTAURANTE SOL DOURADO

Rua do Jardim do Regedor,
21-25, Lisboa
T. (+351) 213 472 570
soldourado@fullest.pt

RESTAURANTE VARANDA DE LISBOA

Cozinha portuguesa
Hotel Mundial, Praça Martim Moniz
2, Lisboa
T. (+351) 218 842 000
Inverno, 19:30-22:00. Verão, 19:30-22:30
www.varandadelisboa.pt

RESTAURANTE VEGETARIANO PSI

Alameda Santo António dos
Capuchos, Campo Mártires da Pátria,
Lisboa
T. (+351) 213 590 573
Segunda-feira a sábado, 12:30-15:30 e
19:30-22:30. Fechado: domingos
psiveg@gmail.com
www.restaurante-psi.com

RIB BEEF & WINE

Steakhouse
Praça do Comércio, 31-34, Lisboa
T. (+351) 968 578 962
Domingo a quinta-feira, 12:30-15:00;
19:30-22:30. Sexta-feira e sábado,
12:30-15:00; 19:30-23:00
restaurante.pousadalisboa@pestan.
com
www.pousadas.pt/pt/hotel/pousada-
lisboa

ROBERTINE

Tapas & Wine bar
Rua das Taipas, 65, Lisboa
T. (+351) 213 470 215/
(+351) 919 127 895
robertinelisbon@gmail.com
www.Robertinelisbon.com

SILK CLUB

Restaurante, Bar, Club
Cozinha japonesa e asiática
Rua da Misericórdia, 14, Lisboa
T. (+351) 913 009 193
Terça a sábado, a partir das 19:00
events@silk-club.com
www.silk-club.com

SOI

Rua da Moeda, 1C, Lisboa
T. (+351) 912 895 391
caterina.calhau@sushicafe.pt
www.gruposushicafe.pt

SOLAR DOS PRESUNTOS

Rua Portas de Santo Antão, 150, Lisboa
T. (+351) 213 424 253
restaurante@solarospresuntos.com
www.solarospresuntos.com

TAPISCO

Rua Dom Pedro V, 81, Lisboa
T. (+351) 213 420 681
tapisco@tapisco.pt
www.tapisco.pt

TASCA DA ESQUINA

Rua Domingos Sequeira, 41C, Lisboa
T. (+351) 919 837 255
info@tascadaesquina.com

THE DECADENTE RESTAURANTE & BAR

Doca S. Pedro de Alcântara, 81, Lisboa
T. (+351) 213 461 381
geral@thedecadente.pt
www.thedecadente.pt

YAKUZA FIRST FLOOR

Cozinha japonesa e asiática
Rua Escola Politécnica, 231, 1.ºesq, Lisboa
T. (+351) 934 000 913
Terça a sexta-feira, 12:30-15:00,
20:00-00:00, Sábado, 20:00-00:00
Fechado: segundas-feiras
events@olivier.pt
www.yakuza.olivier.pt

ZAMBEZE

Cozinha regional e cozinha africana
Calçada Marquês de Tancos, Lisboa
T. (+351) 218 877 056
Todos os dias, 10:00-23:00
www.zambezerestaurante.pt

PRANÇA DO COMÉRCIO A BELÉM

A TRAVESSA

Cozinha portuguesa
Travessa do Convento das Bernardas,
12 Lisboa
T.(+351) 213 902 034
Fechado: domingo, segunda-feira
e sábado ao almoço
www.atraversa.com

CAFÉ IN

Cozinha portuguesa e internacional
Av. Brasília, 311, Lisboa
T.(+351) 213 626 248
12:00-16:00, 20:00-00:00. Terraço:
10:00-03:10.
www.cafein.pt

ESPAÇO ESPELHO D'ÁGUA

Cozinha portuguesa, brasileira,
africana e asiática
Av. Brasília, S/N, Belém, Lisboa
T.(+351) 213 010 510
Domingo a quinta-feira, 11:00-00:00
Sexta-feira a sábado, 11:00-01:00
info@espacoesselhodeagua.com
www.espacoesselhodeagua.com

ESTE OESTE

CCB – Praça do Império, Lisboa
T.(+351) 918 450 022
catarina.calhau@sushicafe.pt
www.gruposushicafe.pt

ESTUFA REAL

Cozinha mediterrânica
Jardim Botânico da Ajuda, Calçada
do Galvão, Lisboa
T.(+351) 213 619 400
Só almoços
www.estufareal.com

IBO RESTAURANTE

Cozinha mediterrânica
e moçambicana
Armazém A, compartimento 2, Lisboa
T.(+351) 213 423 611 / 961 332 024
Terça-feira-quinta-feira, 12:00-23:00.
Sexta-feira e sábado, 12:00-01:00.
Domingo, 12:30-15:30. Fechado às
segundas-feiras
www.ibo-restaurante.pt

IZANAGI - SUSHICAFÉ

Doca de Santo Amaro, Armazém O,
Lisboa
T.(+351) 910 851 920
catarina.calhau@sushicafe.pt
www.gruposushicafe.pt

KAIS

Cozinha internacional e típica
portuguesa
Cais da Viscondessa, Rua da Cintura,
Santos, Lisboa
T.(+351) 213 932 930
Fechado: domingo e segunda-feira
www.kais-k.com

MONTE MAR LISBOA

Especialidades de peixes e marisco
Rua da Cintura, Armazém 65
Cais do Sodré, Lisboa
T.(+351) 213 220 160
De terça a domingo, 12:00-23:00
sales@onyriaresorts.com
www.mmlisboa.pt

NUNE'S - REAL MARISQUEIRA

Rua Bartolomeu Dias, 120, Lisboa
T.(+351) 213 019 899
Fechado: quarta-feira
nunes.marisqueira@gmail.com
www.nunesmarisqueira.pt

PAP'AÇORDA

Cozinha portuguesa
Mercado da Ribeira, Av. 24 de Julho,
49, 1.º, Lisboa
T.(+351) 213 464 811
12:30-14:30, 20:00-23:00. Domingo, terça
e quarta-feira, 12:00-00:00. Quinta-feira,
sexta e sábado, 12:00-23:00
reservations@papacorda.com
papacorda.com

PÁTÉO ALFACINHA RESTAURANTE HORTA

Cozinha portuguesa
Rua do Guarda Jóias, 44, Lisboa
T.(+351) 213 642 171
comercial@pateoalfacinha.com
[www.pateoalfacinha.com/
restaurantes](http://www.pateoalfacinha.com/restaurantes)

PORTUGÁLIA CERVEJARIA BELÉM

Av. Brasília, Edf. Espelho d'Água,
Lisboa
T.(+351) 213 032 700
12:00-00:00
www.portugalia.pt

PORTUGÁLIA CERVEJARIA CAIS DO SODRÉ

Rua Cintura do Porto de Lisboa, Lisboa
T.(+351) 213 422 138
12:00-00:00
www.portugalia.pt

POVO

Rua Nova do Carvalho, 32, Lisboa
T.(+351) 213 473 403
povo@ctlisbon.com
www.povolisboa.com

RESTAURANTE FEITORIA & WINE BAR

Altis Belem Hotel & Spa, Doca do Bom
Sucesso, Lisboa
T.(+351) 210 400 200/208
Open Monday to Saturday. Dinner:
7.30pm – 11pm
reservationsbelem@altishotels.com
www.restaurantefeitoria.com

RESTAURANTE GEOGRAPHIA

Cozinha portuguesa e de influências
lusófonas
Rua do Conde, 1, Lisboa
T.(+351) 213 960 036
Segunda-feira a sábado, 12:30-
15:00/19:30-23:30
ola@restaurantegeographia.pt
www.restaurantegeographia.pt

SALA DE CORTE

Praça Dom Luis I, 7, Lisboa
T.(+351) 213 460 030
saladecorte@saladecorte.pt
www.saladecorte.pt

RESTAURANTES

SEGUNDO MUELLE

Gastronomia peruana
Praça Dom Luís I, 30, loja 4B, Lisboa
T. (+351) 210 133 540
De segunda a quinta-feira e ao
domingo, 12:00-24:00. Sexta e sábado,
12:00-01:00
sm.lisboa@segundomuelle.pt
www.segundomuelle.com

SUD LISBOA TERRAZA

Italo-mediterrânico
Av. Brasília, Pavilhão Poente, Lisboa
T. (+351) 211 592 700
Todos os dias, 11:00-02:00
comercial@sudlisboa.com
www.sudlisboa.com

VALLE FLÔR

Cozinha portuguesa
Rua Jau, 54, Lisboa (Pestana Palace)
T. (+351) 213 615 600
Pequeno-almoço, 06:30-10:30
Fim-de-semana e feriados, 06:30-
11:00. Almoço, 12:30-15:30. Jantar,
19:00-22:30
restaurantevalle-flor@pestana.com
www.pestana.com

5 OCEANOS

Doca de Santo Amaro, Armazém 12,
Lisboa
T. (+351) 213 978 015
Todos os dias, 12:00-01:00
www.5oceanos.pt

PRAÇA DO COMÉRCIO AO PARQUE DAS NAÇÕES

CAIS DA PEDRA

Av. Infante D. Henrique, Cais da Pedra,
Armazém B, Loja 9, Lisboa
T. (+351) 218 871 651
caisdapedra@caisdapedra.pt
www.caisdapedra.pt

DELIDELUX

(SANTA APOLÓNIA)

Av. Infante Dom Henrique, Cais da
Pedra, Armazém B, Loja 8, Lisboa
T. (+351) 218 862 070
delidelux@delidelux.pt
www.delidelux.pt

PIZZERIA ZEROZERO

Alameda dos Oceanos, Lt. 2.11.01H,
Parque das Nações
zerozero@pizzeriazerozero.pt
www.pizzeriazerozero.pt

RESTAURANTE D' BACALHAU

Rua da Pimenta, 45, Parque das
Nações, Lisboa
T. (+351) 218 941 296
Todos os dias, 12:00-16:00; 19:00-23:00
www.restaurantebacalhau.com

RESTAURANTE GOLF SPOT

Cozinha portuguesa e japonesa
Azinhaga das Galhardas, Lisboa
T. (+351) 969 340 713
Pequeno-almoço: terça a domingo,
10:00-12:00
Almoço: terça a domingo, 12:00-15:30.
Jantar: terça a sábado,
19:30-22:30
Fechado: segunda-feira
restaurantegolfspot@
academiadegolfdelisboa.pt
www.academiadegolfdelisboa.pt

RESTAURANTE MANJERICO ALEGRE

Rua Terreiro do Trigo, 94, Lisboa
T. (+351) 210 532 846
manjerico.alegre@gmail.com

SENHOR PEIXE

Rua da Pimenta, 35/37, Lisboa
T. (+351) 218 955 892
Fechado: segunda-feira
www.senhorpeixe.pt

AVENIDAS NOVAS

ELEVEN

Cozinha mediterrânea
Rua Marquês de Fronteira, Jardim
Amália Rodrigues, Lisboa
T. (+351) 213 862 211
Fechado: domingo
www.restauranteleven.com

PORTUGÁLIA CERVEJARIA

Av. Almirante Reis, 117, Lisboa
T. (+351) 213 140 002
12:00-00:00
www.portugalia.pt

RESTAURANTE TÍPICO

O MADEIRENSE

Cozinha tradicional da Madeira
Amoreiras Shopping Center, Loja
3026/7, Lisboa
T. (+351) 213 830 827
Todos os dias 12:00-23:00
www.omadeirense.pt

THE LINGERIE RESTAURANT

Cozinha portuguesa
Av. António Augusto de Aguiar, 88A,
Lisboa
T. (+351) 915 672 450
Quarta a sexta 20:30-01:00 e sábado
19:00-22:00 e 22:15-02:00
lingierielisboa@gmail.com
www.lisboa.thelingerierestaurant.
com

FORA DA CIDADE

CAFÉ PARIS

Cozinha portuguesa e internacional
Praça da República, 32 R/C, Sintra
T.(+351) 219 105 860
Todos os dias, 09:00-23:00
comercial@screstauracao.com
www.screstauracao.com

CENTRAL PALACE HOTEL

Cozinha portuguesa e internacional
Praça da República, 34 - 36 R/C,
Sintra
T.(+351) 219 105 860
Todos os dias, 09:00-23:00
comercial@screstauracao.com
www.screstauracao.com

COZINHA VELHA

Cozinha portuguesa
Pousada de Queluz - Dona Maria I -
Largo do Palácio, Queluz
T.(+351) 214 350 232
Almoço, 12:30-15:00. Jantar, 19:30-
22:00
www.pousadas.pt

MONTE MAR CASCAIS

Av. Nossa Senhora do Cabo, 2845,
Cascais
T.(+351) 214 869 270
montemar@onyriatesorts.com
www.mmcascais.pt

BARES & CLUBES

HAVANA

Doca de Santo Amaro, Armazém 5,
Alcântara
T.(+351) 213 979 893
Todos os dias, 11:00-06:00
info@havana.mail.pt
www.grupodoubleh.com

QUIOSQUES

QUIOSQUE LISBOA

Rua de O Século, 138, Lisboa
T: +351 218 055 456
geral@grupoql.pt
www.grupoql.pt

ALOJAMENTO

HOTÉIS

★★★★★

ALTIS AVENIDA HOTEL

Rua 1.º de Dezembro, 120, Lisboa
T. (+351) 210 440 000
reservationsavenida@altishotels.com
www.altishotels.com

ALTIS BELÉM HOTEL & SPA

Doca do Bom Sucesso, Lisboa
T. (+351) 210 400 200
reservationsbelem@altishotels.com
www.altishotels.com

ALTIS GRAND HOTEL

Rua Castilho, 11, Lisboa
T. (+351) 213 106 000
reservations@altishotels.com
www.altishotels.com

BAIRRO ALTO HOTEL

Praça Luís de Camões, 2, Lisboa
T. (+351) 213 408 288
info@bairroaltohotel.com
www.bairroaltohotel.com

CORINTHIA HOTEL LISBON

Av. Columbano Bordalo Pinheiro, 105, Lisboa
T. (+351) 217 236 363
lisbon@corinthia.com
www.corinthia.com

CORPO SANTO HOTEL

Largo do Corpo Santo, 23 - 25, Lisboa
T. (+351) 218 288 000
info@corposantohotel.com
www.corposantohotel.com

DOLCE CAMPOREAL LISBOA

Rua do Campo, Turcifal
T. (+351) 261 960 900
camporeal.guestservices@dolce.com
www.dolcecamporeal.com

EPIC SANA LISBOA HOTEL

Av. Eng. Duarte Pacheco, 15
T. (+351) 211 597 305
info.lisboa@epic.sanahotels.com
www.lisboa.epic.sanahotels.com

EUROSTARS DAS LETRAS

Rua Castilho, 6-12, Lisboa
T. (+351) 213 573 094
info@eurostarsdasletras.com
www.eurostarsdasletras.com

EVOLUTEE HOTEL

Cabeço da Serra - Vau, Óbidos
T. (+351) 262 240 220
info@evoluteehotel.com
www.evoluteehotel.com

FAROL HOTEL

Av. Rei Humberto II de Itália, 7, Cascais
T. (+351) 214 823 490
farol@farol.com.pt
www.farol.com.pt

FONTECRUZ LISBOA AUTOGRAPH COLLECTION

Av. da Liberdade, 138 - 142, Lisboa
T. (+351) 210 410 000
reception@fontecruzlisboa.com
www.fontecruzhotels.com

GRANDE REAL VILLA ITÁLIA HOTEL & SPA

Rua Frei Nicolau de Oliveira, 100, Cascais
T. (+351) 210 966 000
realvillaitalia@hoteisreal.com
www.realhotelsgroup.com

HOTEL ALBATROZ

Rua Frederico Arouca, 100, Cascais
T. (+351) 214 847 380
info@thealbatrozcollection.com
www.thealbatrozcollection.com

HOTEL AVENIDA PALACE

Rua 1.º de Dezembro, 123, Lisboa
T. (+351) 213 218 100
reservas@hotelavenidapalace.pt
www.hotelavenidapalace.pt

HOTEL CASA DE PALMELA

EN 10 KM 33,5, Setúbal
T. (+351) 265 249 650
reservation-casapalmela@ouh.pt
www.hotelcasapalmela.pt

HOTEL CASCAIS MIRAGEM

Av. Marginal, 8554, Cascais
T. (+351) 210 060 600
geral@cascaismirage.com
www.cascaismirage.com

HOTEL DOM PEDRO LISBOA

Av. Eng.º Duarte Pacheco, 24, Lisboa
T. (+351) 213 896 600
lisboa.reservations@dompedro.com
www.dompedro.com

HOTEL FORTALEZA DO GUINCHO

Estrada do Guincho, Cascais
T. (+351) 214 870 491
reservations@guinchohotel.com
www.fortalezadoguincho.com

HOTEL OLISSIPPO LAPA PALACE

Rua Pau de Bandeira, 4, Lisboa
T. (+351) 213 949 494
info.lapa@olissippohotels.com
www.olissippohotels.com

HOTEL PALÁCIO DO GOVERNADOR

Rua Bartolomeu Dias, 117, Lisboa
T. (+351) 212 467 800
bookings@nauhotels.com
www.nauhotels.com

HOTEL PORTO BAY LIBERDADE

Rua Rosa Araújo, 8, Lisboa
T. (+351) 210 015 700
portobayliberdade@portobay.pt
www.portobay.com

HOTEL QUINTA DA MARINHA RESORT

Rua das Palmeiras, Quinta da Marinha, Cascais
T. (+351) 214 860 100
sales@onyriaresorts.com
www.quintadamarinha.com

HOTEL REAL PALÁCIO

Rua Tomás Ribeiro, 115, Lisboa
T. (+351) 213 199 500
info@hoteisreal.com
www.realhotelsgroup.com

HOTEL SOFITEL LISBON LIBERDADE

Av. da Liberdade, 127, Lisboa
T. (+351) 213 228 300
h1319@sofitel.com
www.sofitel-lisboa.com

HOTEL TIVOLI - LISBOA

Av. da Liberdade, 185, Lisboa
T. (+351) 213 198 900
htlisboa@tivolihotels.com
www.tivolilisboa.com

HOTEL TIVOLI - PALÁCIO DE SETEAIS

Av. Barbosa du Bocage, 8, Seteais, Sintra
T. (+351) 219 233 200
htpseteais@tivolihotels.com
www.tivolipalacioseteais.com

HOTEL VALVERDE

Av. da Liberdade, 164, Lisboa
T. (+351) 210 940 300
info@valverdehotel.com
www.valverdehotel.com

**HOTEL VILA GALÉ COLLECTION
PALÁCIO DOS ARCOS**

Largo Conde das Alcáçovas, Paço
de Arcos
T. (+351) 210 493 200
palacio.reservas@vilagale.com
www.vilagale.com

HOTEL VILA GALÉ SINTRA

Rua Fonte da Granja, 30, Sintra
T. (+351) 210 520 000
sintra@vilagale.com
www.vilagale.com

IBEROSTAR LISBOA

Rua Castilho, 64, Lisboa
T. (+351) 215 859 000
lisboa@iberostar.com
www.iberostar.com/pt/hoteis/lisboa

**INTERCONTINENTAL CASCAIS-
ESTORIL**

Avenida Marginal, 8023, Monte Estoril
T. (+351) 218 291 100
liset.reservations@ihg.com
estorilintercontinental.com

INTERCONTINENTAL LISBON

Rua Castilho, 149, Lisboa
T. (+351) 213 818 700
lisha.reservations@ihg.com
www.intercontinental.com

MYRIAD BY SANA HOTELS

Cais das Naus, Lote 2.21.01, Lisboa
T. (+351) 211 107 600
info@myriad.pt
www.myriad.pt

PALÁCIO ESTORIL HOTEL GOLF & SPA

Rua Particular, Estoril
T. (+351) 214 648 000
info@hotelestorilpalacio.pt
www.palacioestorilhotel.com

PENHA LONGA RESORT

Estrada da Lagoa Azul, Linhó, Sintra
T. (+351) 219 249 011
resort.penhalonga@penhalonga.com
www.penhalonga.com

**PESTANA PALACE HOTEL
& NATIONAL MONUMENT**

Rua Jau, 54, Lisboa
T. (+351) 213 615 600
reception.cph@pestana.com
www.pestana.com

**PRAIA D'EL REY MARRIOTT
GOLF & BEACH RESORT**

Av. Dona Inês de Castro, 1, Vale de
Janelas, Amoreira, Óbidos
T. (+351) 262 905 100
info.pdr@marriott-pdr.pt
www.praia-del-rey.com

RITZ FOUR SEASONS HOTEL LISBOA

Rua Rodrigo da Fonseca, 88, Lisboa
T. (+351) 213 811 400
reservations.lis@fourseasons.com
www.fourseasons.com

SHERATON LISBOA HOTEL & SPA

Rua Latino Coelho, 1, Lisboa
T. (+351) 213 120 000
sheraton.lisboa@sheraton.com
www.sheraton.com/lisboa

THE IVENS HOTEL

Rua Capelo, 5, Lisboa
T. (+351) 213 474 394
book@theivenshotel.com
www.theivenshotel.com

THE LUMIARES HOTEL & SPA

Rua Diário de Notícias, 142, Lisboa
T. (+351) 211 160 200
info@thelumiaries.com
www.thelumiaries.com

THE OITAVOS

Rua de Oitavos, Quinta da Marinha,
Cascais
T. (+351) 214 860 020
info@theoitavos.com
www.theoitavos.com

THE ONE PALÁCIO DA ANUNCIADA

Rua das Portas de Santo Antão, 112-
134, Lisboa
T. (+351) 210 412 300
info.hpa@hotelstheone.com
www.hotelstheone.com

THE VINTAGE LISBOA HOTEL

Rua Rodrigo da Fonseca, 2, Lisboa
T. (+351) 210 405 400
info@thevintagelisbon.com
www.thevintagelisbon.com

VIP GRAND LISBOA HOTEL & SPA

Av. 5 de Outubro, 197, Lisboa
T. (+351) 210 435 000
hotelviplisboa@viphotels.com
www.viphotels.com

★★★★

1908 LISBOA HOTEL

Largo do Intendente Pina Manique,
6, Lisboa
T. (+351) 218 804 000
info@1908lisboahotel.com
www.1908lisboahotel.com

AVANI AVENIDA LIBERDADE

Rua Júlio César Machado, 7, Lisboa
T. (+351) 213 591 000
lisbon@avanihotels.com
www.avanihotels.com

BESSAHOTEL LIBERDADE

Av. da Liberdade, 29-41, Lisboa
T. (+351) 213 210 500
infoliberdade@bessahotel.com
www.bessahotel.com

CZAR LISBON HOTEL

Av. Almirante Reis, 103, Lisboa
T. (+351) 211 115 200
reservas@czarlisbonhotel.com
www.czarlisbonhotel.com

**DOUBLE TREE BY HILTON HOTEL
LISBON - FONTANA PARK**

Rua Eng. Vieira da Silva, 2, Lisboa
T. (+351) 210 410 600
lisbonfontanapark.info@hilton.com
www.doubletree3.hilton.com

**EVIDÊNCIA BELVERDE ATITUDE
HOTEL**

Av. de Belverde, 70, Belverde, Seixal
T. (+351) 210 426 900
belverde@evidenciahoteis.com
www.evidenciabelverde.com

EVOLUTION LISBOA HOTEL

Praça Duque de Saldanha, 4, Lisboa
T. (+351) 211 590 200
hello.lisboa@evolution-hotels.com
www.evolution-hotels.com

**FOUR POINTS BY SHERATON
SESIMBRA**

Rua 4 de Maio, Lote 50, Alinho de
São João, Sesimbra
T. (+351) 210 518 370
www.marriott.com/LISFP

ALOJAMENTO

H10 DUQUE DE LOULÉ

Av. Duque de Loulé, 81-83, Lisboa
T. (+351) 213 182 000
reservations.hdl@h10hotels.com
www.hotelh10duquedeloule.com

HERITAGE AV. LIBERDADE HOTEL

Av. da Liberdade, 28, Lisboa
T. (+351) 213 404 040
avliberdade@heritage.pt
www.heritage.pt

HF FÉNIX LISBOA

Praça Marquês de Pombal, 8, Lisboa
T. (+351) 213 716 661
booking@lisboa@hfhhotels.com
www.hfhhotels.com

HF FÉNIX URBAN

Av. António Augusto de Aguiar, 14, Lisboa
T. (+351) 213 515 000
booking.urban@hfhhotels.com
www.hfhhotels.com

HOLIDAY INN LISBOA

Av. António José de Almeida, 28A, Lisboa
T. (+351) 210 044 000
hil@grupo-continental.com
www.holidayinn.com/lisbonprt

HOLIDAY INN LISBON CONTINENTAL

Rua Laura Alves, 9, Lisboa
T. (+351) 210 046 000
hic@grupo-continental.com
www.grupo-continental.com

HOTEL AÇORES LISBOA

Av. Columbano Bordalo Pinheiro, 3, Lisboa
T. (+351) 217 222 920
hotelacoreslisboa@bensaude.pt
www.bensaude.pt

HOTEL BRITANIA

Rua Rodrigues Sampaio, 17, Lisboa
T. (+351) 213 155 016
britania.hotel@heritage.pt
www.heritage.pt

HOTEL DA ESTRELA

Rua Saraiva Carvalho, 35, Lisboa
T. (+351) 211 900 100
hotel.daestrela@unlockhotels.com
www.hoteldaestrela.com

HOTEL DO MAR

Rua General Humberto Delgado, 10, Sesimbra
T. (+351) 212 288 300
hoteldomar@hoteldomar.pt
www.hoteldomar.com

HOTEL ESTORIL EDEN

Av. de Sabóia, 209, Monte Estoril
T. (+351) 214 667 600
geral@hotelestorileden.pt
www.hotelestorileden.pt

HOTEL FLÓRIDA

Rua Duque de Palmela, 34, Lisboa
T. (+351) 213 576 145
sales@hotel-florida.pt
www.hotel-florida.pt

HOTEL LISBOA PLAZA

Travessa do Salitre, 7, Lisboa
T. (+351) 213 218 218
plaza.hotels@heritage.pt
www.heritage.pt

HOTEL MARQUÊS DE POMBAL

Av. da Liberdade, 243, Lisboa
T. (+351) 213 197 900
info@hotel-marquesdepombal.pt
www.hotel-marquesdepombal.pt

HOTEL MELIA SETÚBAL

Av. Alexandre Herculano, 58, Setúbal
T. (+351) 265 240 400
melia.setubal@meliaportugal.com
www.meliasetubal.com

HOTEL MERCURE LISBOA

Av. José Malhoa, 23, Lisboa
T. (+351) 217 208 000
h3346@accor.com
www.mercure.com

HOTEL MUNDIAL

Praça Martim Moniz, 2, Lisboa
T. (+351) 218 842 000
reservations@hotel-mundial.net
www.hotel-mundial.pt

HOTEL NH CAMPO GRANDE

Campo Grande, 7, Lisboa
T. (+351) 217 957 555
F. (+351) 217 957 500
nhcampogrande@nh-hotels.com
www.nh-hotels.com

HOTEL NH COLLECTION LIBERDADE

Av. da Liberdade, 180 B, Lisboa
T. (+351) 213 514 060
nhliberdade@nh-hotels.com
www.nh-hotels.com

HOTEL NOVOTEL LISBOA

Av. José Malhoa, 1-1A, Lisboa
T. (+351) 217 244 800
h0784@accor.com
www.accorhotels.com

HOTEL SMY LISBOA

Rua da Artilharia 1, 112, Lisboa
T. (+351) 212 484 900
info.lisboa@smyhotels.com
www.smyhotels.com

HOTEL OLISSIPPO CASTELO

Rua Costa do Castelo, 126, Lisboa
T. (+351) 218 820 190
info.oc@olissippohotels.com
www.olissippohotels.com

HOTEL OLISSIPO MARQUÊS DE SÁ

Av. Miguel Bombarda, 130, Lisboa
T. (+351) 217 911 014
rsv@olissippohotels.com
www.olissippohotels.com

HOTEL OLISSIPPO ORIENTE

Av. Dom João II, 32, Parque das Nações, Lisboa
T. (+351) 218 929 100
rsv@olissippohotels.com
www.olissippohotels.com

HOTEL OLISSIPPO SALDANHA

Av. Praia da Vitória, 30, Lisboa
T. (+351) 210 006 690
info.os@olissippohotels.com
www.olissippohotels.com

HOTEL PORTUGAL

Rua João das Regras 4, Lisboa
T. (+351) 218 842 120
info@hotelportugal.com
www.hotelportugal.com

HOTEL PRAIA MAR

Rua do Gurué, 16, Carcavelos
T. (+351) 214 585 100
praiamar@almeidahotels.pt
www.almeidahotels.pt/hotel-praiamar

HOTEL PRÍNCIPE REAL

Rua da Alegria, 53, Lisboa
T. (+351) 213 407 350
geral@hotelprincipereal.com
www.belverhotels.com

HOTEL TIVOLI ORIENTE

Av. Dom João II, 27, Parque das Nações, Lisboa
T. (+351) 218 915 100
htoriente@tivolihotels.com
www.tivoloriente.com

HOTEL TIVOLI SINTRA

Praça da República, Sintra
T. (+351) 219 237 200
htsintra@tivolihotels.com
www.tivolisintra.com

HOTEL TRYP LISBOA AEROPORTO

Rua C, 2, Aeroporto Internacional de Lisboa
T. (+351) 218 425 000
tryp.lisboa.aeroporto@meliaportugal.com
www.tryplisboaaeroporto.com

HOTEL TRYP LISBOA CAPARICA MAR

Av. General Humberto Delgado, 47, Costa da Caparica
T. (+351) 212 918 900
book.caparica@meliaportugal.com
www.tryplisboacaparica.com

MELIA LISBOA ORIENTE

Av. Dom João II, Lt. 1.16.02B, Lisboa
T. (+351) 218 930 000
tryp.oriente@meliaportugal.com
www.melia.com

HOTEL VILA GALÉ CASCAIS

Rua Frei Nicolau de Oliveira, 80
Parque da Gandarinha, Cascais
T. (+351) 214 826 000
cascais@vilagale.com
www.vilagale.com

HOTEL VILA GALÉ ESTORIL

Av. Marginal – Apartado 49, Estoril
T. (+351) 214 648 400
estoril@vilagale.com
www.vilagale.com

HOTEL VILA GALÉ ERICEIRA

Largo dos Navegantes, 1, Ericeira
T. (+351) 261 869 900
ericeira@vilagale.com
www.vilagale.com

HOTEL VILA GALÉ ÓPERA

Travessa do Conde da Ponte, Lisboa
T. (+351) 213 605 400
opera@vilagale.com
www.vilagale.com

HOTEL VINCCI BAIXA

Rua do Comércio, 32-38, Lisboa
T. (+351) 218 803 190
baixa@vinctihoteles.com
www.vinctihoteles.com

HOTEL YORK HOUSE LISBOA

Rua das Janelas Verdes, 32, Lisboa
T. (+351) 213 962 435
manager@yorkhouselisboa.com
www.yorkhouselisboa.com

HOTEL ZENIT LISBOA

Av. 5 de Outubro, 11, Lisboa
T. (+351) 213 102 200
dirllisboa@zenithoteles.com
www.zenithoteles.com

INSPIRA SANTA MARTA HOTEL

Rua Santa Marta, 48, Lisboa
T. (+351) 210 440 900
reservas@inspirahotels.com
www.inspirahotels.com

INTERNACIONAL DESIGN HOTEL

Rua da Betesga, 3, Rossio, Lisboa
T. (+351) 213 240 990
info@idesignhotel.com
www.idesignhotel.com

JERÓNIMOS 8

Rua dos Jerónimos, 8, Lisboa
T. (+351) 213 600 900
jeronimos8@almeidahotels.pt
www.jeronimos8.com

LUX LISBOA PARK

Rua Padre António Vieira, 32-34, Lisboa
T. (+351) 213 894 326
lux.lisboa@luxhotels.pt
www.lisboa.luxhotels.pt

LEGENDARY LISBOA SUITES

Rua Rodrigo da Fonseca, 44-50, Lisboa
T. (+351) 210 046 600
legendarylisoasuites@continentalhotels.eu
www.legendarylisoasuites.com

LEZÍRIA PARQUE HOTEL

Av. Barranco de Cegos, 22, Vila Franca de Xira
T. (+351) 263 276 670
dirph@continentalhotels.eu
www.continentalhotels.eu

LISBOA MARRIOTT HOTEL

Av. dos Combatentes, 45, Lisboa
T. (+351) 217 235 400
lisbon@mariotthotels.com
www.lisbonmarriott.com

JÚPITER LISBOA HOTEL

Av. da República, 46, Lisboa
T. (+351) 210 730 100
info.lisboa@jupiterhoteis.com
www.jupiterlisboahotel.com

LUTÉCIA SMART DESIGN HOTEL

Av. Frei Miguel Contreiras, 52, Lisboa
T. (+351) 218 411 300
info@luteciahotel.com
www.luteciahotel.com

LX BOUTIQUE HOTEL

Rua do Alecrim, 12, Lisboa
T. (+351) 213 474 394
goncalo.dias@lxboutiquehotel.com
www.lxboutiquehotel.com

MERCURE LISBOA ALMADA

Rua Abel Salazar, 9, Pragal, Almada
T. (+351) 212 761 401
ha040@accor.com
www.mercure.com

NEYA LISBOA HOTEL

Rua Dona Estefânia, 71 - 77, Lisboa
T. (+351) 213 101 800
info@neyahotels.com
www.neyahotels.com

PESTANA CR7 LISBOA

Rua da Prata, 24 - 28, Lisboa
T. (+351) 210 401 710
fo.pestanacr7lisbon@pestana.com
www.pestanacr7.com

PESTANA SINTRA GOLF & SPA HOTEL

Rua Mato da Mina, 19, Sintra
T. (+351) 210 424 300
guest@pestana.com
www.pestana.com

PORTO BAY MARQUÊS

Rua Duque de Palmela, 32, Lisboa
T. (+351) 210 402 000
portobaymarques@portobay.pt
www.portobay.com

ALOJAMENTO

PRAIA DO SAL RESORT

Rua das Caravelas, 88, Alcochete
T. (+351) 212 343 165
geral@praiadosal.com
www.praiadosal.com

RADISSON BLU LISBOA

Av. Marechal Craveiro Lopes, 390,
Lisboa
T. (+351) 210 045 000
rad@grupo-continental.com
www.lisbon.radissonblu.com

RAMADA BY WYNDHAM LISBON HOTEL

Av. Eng.º Arantes e Oliveira, 9, Lisboa
T. (+351) 218 434 200
reservations@olaiasparkhotel.com
www.ramada.com

SANA LISBOA HOTEL

Av. Fontes Pereira de Melo, 8, Lisboa
T. (+351) 210 064 300
info@sanahotels.com
www.sanahotels.com

SANA MALHOA HOTEL

Av. José Malhoa, 8, Lisboa
T. (+351) 210 061 800
sanamalhoa@sanahotels.com
www.malhoa.sanahotels.com

SANA METROPOLITAN HOTEL

Rua Soeiro Pereira Gomes, 2, Lisboa
T. (+351) 217 982 500
sanametropolitan@sanahotels.com
www.metropolitan.sanahotels.com

SANA SESIMBRA HOTEL

Av. 25 de Abril, Sesimbra
T. (+351) 212 289 000
sanasesimbra@sanahotels.com
www.sanahotels.com

SESIMBRA HOTEL & SPA

Praça da Califórnia, Sesimbra
T. (+351) 212 289 800
info@sesimbrahotelspa.com
www.sesimbrahotelspa.com

THE BEAUTIQUE HOTELS FIGUEIRA

Praça da Figueira, 16, Lisboa
T. (+351) 210 492 940
reservations@thebeautiquehotels.com
www.thebeautiquehotels.com

TURIM ALAMEDA HOTEL

Av. Rovisco Pais, 34, Lisboa
T. (+351) 218 411 550
turimalamedahotel@turimhoteis.com
www.turimhoteis.com

TURIM EUROPA HOTEL

Rua S. Sebastião da Pedreira, 19,
Lisboa
T. (+351) 210 330 800
turimeuropahotel@turimhoteis.com
www.turimhoteis.com

TURIM IBERIA HOTEL

Av. 5 de Outubro, 160, Lisboa
T. (+351) 217 906 110
turimiberiahotel@turimhoteis.com
www.turimhoteis.com

TURIM LISBOA HOTEL

Rua Filipe Folque, 20, Lisboa
T. (+351) 213 139 410
turimlisboahotel@turimhoteis.com
www.turimhoteis.com

VIP EXECUTIVE ART'S

Av. Dom João II, 47, Lisboa
T. (+351) 210 020 400
hotelarts@viphotels.com
www.viphotels.com

VIP EXECUTIVE ÉDEN APARTHOTEL

Praça dos Restauradores, 24, Lisboa
T. (+351) 213 216 600
isabelbeja@viphotels.com
www.viphotels.com

VIP EXECUTIVE ENTRECAMPOS HOTEL & CONFERENCE

Av. 5 de Outubro, 295 D, Lisboa
T. (+351) 210 043 046
hotelentrecampos@viphotels.com
www.viphotels.com

VIP EXECUTIVE MARQUÊS APARTHOTEL

Av. Duque de Loulé, 45, Lisboa
T. (+351) 213 510 480
suitesdomarques@viphotels.com
www.viphotels.com

VIP EXECUTIVE PICOAS HOTEL

Rua Filipe Folque, 12, Lisboa
T. (+351) 210 513 200
hotelpicoas@viphotels.com
www.viphotels.com

VIP EXECUTIVE SALDANHA

Rua Fernão Lopes, 25, Lisboa
T. (+351) 213 308 620
hotelsaldanha@viphotels.com
www.viphotels.com

VIP EXECUTIVE SANTA IRIA

Estrada Nacional 10, 1260, Santa Iria
da Azóia
T. (+351) 210 032 300
hotelsantairia@viphotels.com
www.viphotels.com

★★★

AMAZÔNIA LISBOA HOTEL

Travessa Fábrica dos Pentes, 12 a
20, Lisboa
T. +351 211 147 831
reclisboa@amazoniahoteis.com
www.amazoniahoteis.com

AMERICA DIAMOND'S HOTEL

Rua Tomás Ribeiro, 47, Lisboa
T. (+351) 213 521 177
info@americadiamondshotel.com
www.americadiamondshotel.com

ARRIBAS SINTRA HOTEL

Av. Alfredo Coelho, 28,
Praia Grande, Sintra
T. (+351) 219 289 050
mail@hotelarribas.pt
www.arribashotel.com

DOM CARLOS LIBERTY HOTEL

Rua Alexandre Herculano, 13, Lisboa
T. (+351) 213 173 570
comercial@domcarloshoteis.com
www.domcarloshoteis.com

DOM CARLOS PARK HOTEL

Av. Duque de Loulé, 121, Lisboa
T. (+351) 213 512 590
reservas@domcarloshoteis.com
www.domcarloshoteis.com

HF FÉNIX GARDEN

Rua Joaquim António de Aguiar, 3,
Lisboa
T. (+351) 213 717 120
booking.garden@hfhoteles.com
www.hfhoteles.com

HF FÉNIX MUSIC

Rua Joaquim António de Aguiar, 5, Lisboa
T. (+351) 210 496 570
booking.music@hfhoteles.com
www.hfhoteles.com

HOLIDAY INN EXPRESS LISBON – AEROPORTO

Rua da Guiné, Prior Velho
T. (+351) 210 080 800
hielisbonairport@realhotelsgroup.com
www.hiexpress.com

HOTEL HOLIDAY INN EXPRESS LISBON – OIRAS

Av. Dom Félix Niza Ribeiro, Porto Salvo
T. (+351) 214 232 040
expresshilo@grupo-continental.com
www.hiexpress.com/lisbonoiras

HOLIDAY INN EXPRESS LISBON PLAZA SALDANHA

Av. João Crisóstomo, 40, Lisboa
T. (+351) 211 515 900
hielisbonsaldanha@realhotelsgroup.com
www.hiexpress.com/lisbon-ps

HOTEL A. S. LISBOA

Av. Almirante Reis, 188, Lisboa
T. (+351) 218 429 360
info@hotel-aslisboa.pt
www.hotel-aslisboa.com

HOTEL ALVORADA

Rua de Lisboa, 3, Estoril
T. (+351) 214 649 860
geral@hotelalvorada.com
www.hotelalvorada.com

HOTEL AVENIDA PARK

Av. Sidónio Pais, 6, Lisboa
T. (+351) 213 532 181
info@avenidapark.com
www.avenidapark.com

HOTEL BORGES

Rua Garrett, 108, Lisboa
T. (+351) 213 461 951
info@hotelborges.com
www.hotelborges.com

HOTEL EXCELSIOR

Rua Rodrigues Sampaio, 172, Lisboa
T. (+351) 213 537 151
hotelexcelsior3@hotmail.com
www.hotel-excelsior.pt

HOTEL EXPO ASTÓRIA

Rua Braamcamp, 10, Lisboa
T. (+351) 213 861 317
astoria@expoastoria.pt
www.expoastoria.pt

HOTEL FLAMINGO

Rua Castilho, 41, Lisboa
T. (+351) 213 841 200
geral@hotelflamingo.pt
www.hotelflamingo.pt

HOTEL IBIS PARQUE DAS NAÇÕES

Rua do Mar Vermelho, Lote 1.07.2.2,
Lisboa
T. (+351) 210 730 470
h8501@accor.com
www.ibis.com

HOTEL LIDO

Rua do Alentejo, 12, Estoril
T. (+351) 214 679 420
lido@hotellido.pt
www.hotellido.pt

HOTEL MÉTROPOLE

Praça Dom Pedro IV, 30, Lisboa
T. (+351) 213 219 030
metropole@almeidahotels.pt
www.almeidahotels.com

HOTEL MIRAPARQUE

Av. Sidónio Pais, 12, Lisboa
T. (+351) 213 524 286
hotel@miraparque.com
www.miraparque.com

HOTEL NACIONAL

Rua Castilho, 34, Lisboa
T. (+351) 213 554 433
geral@hotel-nacional.com
www.hotel-nacional.com

HOTEL PRÍNCIPE LISBOA

Av. Duque de Ávila, 201, Lisboa
T. (+351) 213 592 050
hotel@hotelprincipelisboa.com
www.hotelprincipelisboa.com

HOTEL ROMA

Av. de Roma, 33, Lisboa
T. (+351) 217 932 244
info@hotelroma.pt | www.hotelroma.pt

HOTEL STAR INN LISBON

Rua C – Edifício 125
Aeroporto Internacional de Lisboa
T. (+351) 218 425 700
reservas.lisbon@hotelstarinn.com
www.hotelstarinn.com

HOTEL TRAVEL PARK LISBOA

Av. Almirante Reis, 64, Lisboa
T. (+351) 218 102 100
reservas@hoteltravelpark.com
www.hoteltravelpark.com

IBIS STYLES LISBOA CENTRO

MARQUÊS DE POMBAL
Av. Fontes Pereira de Melo, 5, Lisboa
T. (+351) 213 568 800
HA9R8@accor.com
www.ibis.com

LISBOA CENTRAL PARK

Av. Sidónio Pais, 4, Lisboa
T. (+351) 213 502 060
info@lcpark.com
www.lcpark.com

MASA HOTEL ALMIRANTE

Av. Almirante Reis, 68, Lisboa
T. (+351) 210 193 750
comercial@masahotel.com
www.masahotel.com

MY STORY HOTEL CHARMING AUGUSTA

Rua São Nicolau, 78, Lisboa
T. (+351) 211 147 899
guestservice@mystoryhotels.com
www.mystoryhotels.com

MY STORY HOTEL OURO

Rua Áurea, 100, Lisboa
T. (+351) 213 400 380
guestservice@mystoryhotels.com
www.mystoryhotels.com

MY STORY HOTEL ROSSIO

Praça Dom Pedro IV, 59, Lisboa
T. (+351) 213 400 380
guestservice@mystoryhotels.com
www.mystoryhotels.com

MY STORY HOTEL TEJO

Rua dos Condes de Monsanto, 2,
Lisboa
T. (+351) 218 866 182
guestservice@mystoryhotels.com
www.mystoryhotels.com

SANA CAPITOL HOTEL

Rua Eça de Queiroz, 24, Lisboa
T. (+351) 213 536 811
sanacapitol@sanahotels.com
www.capitol.sanahotels.com

SANA EXECUTIVE HOTEL

Av. Conde Valbom, 56, Lisboa
T. (+351) 217 951 157
sanaexecutive@sanahotels.com
www.executive.sanahotels.com

ALOJAMENTO

SANA RENO HOTEL

Av. Duque D'Ávila, 195/197, Lisboa
T. (+351) 213 135 000
sanareno@sanahotels.com
www.reno.sanahotels.com

SANA REX HOTEL

Rua Castilho, 169, Lisboa
T. (+351) 213 882 161
sanarex@sanahotels.com
www.rex.sanahotels.com

TURIM RESTAURADORES HOTEL

Rua da Glória, 9, Lisboa
T. (+351) 213 400 270
turimrestauradoreshotel@
turimhoteis.com
www.turimhoteis.com

VIP EXECUTIVE BERNA

Av. António Serpa, 13, Lisboa
T. (+351) 217 814 300
hotelberna@viphotels.com
www.viphotels.com

VIP EXECUTIVE ZURIQUE

Rua Ivone Silva, 18, Lisboa
T. (+351) 217 814 000
hotelzurique@viphotels.com
www.viphotels.com

VIP INN MIRAMONTE

Avenida do Atlântico, 155, Colares
T. (+351) 219 288 200
hotelmiramonte@viphotels.com
www.viphotels.com

OUTROS HOTÉIS

HOTEL ALEGRIA

Fechado para remodelação.
Praça de Alegria, 12, Lisboa
T. (+351) 213 220 670
mail@alegriagnet.com

HOTEL D. SANCHO I

Av. Liberdade, 202, Lisboa
T. (+351) 213 513 160
info@domsancho.com
www.domsancho.com

HOTEL CARAVELA

Rua Ferreira Lapa, 38, Lisboa
T. (+351) 213 539 011
residencial_caravela@sapo.pt
www.hotelcaravela.pt

HOTEL DOM AFONSO HENRIQUES

Rua Cristóvão Falcão, 8, Lisboa
T. (+351) 218 117 010
reservas@hoteldah.com
www.hoteldah.com

HOTEL DUAS NAÇÕES

Rua da Vitória, 41, Lisboa
T. (+351) 213 460 710
info@duasnacoes.com
www.duasnacoes.com

HOTEL DUBLIN

Rua de Santa Marta, 45, Lisboa
T. (+351) 213 555 489
infodublin@residencialdublin.com
www.residencialdublin.com

HOTEL GAT ROSSIO

Rua Jardim do Regedor, 27-35,
Lisboa
T. (+351) 213 478 300
hotelgatrossio@gatrooms.com
www.gatrooms.com

HOTEL IBIS LISBOA ALFRAGIDE

Alto Cabreira, Estrada Circunvalação,
Amadora
T. (+351) 217 625 090
h5270@accor.com
www.ibishotel.com

HOTEL IBIS LISBOA JOSÉ MALHOA

Av. José Malhoa, Lt. H, Lisboa
T. (+351) 217 235 700
h1668@accor.com
www.accorhotels.com

HOTEL IBIS LISBOA LIBERDADE

Rua Barata Salgueiro, 53, Lisboa
T. (+351) 213 300 630
h3137-gm@accor.com
www.accorhotels.com

HOTEL IBIS LISBOA SALDANHA

Av. Casal Ribeiro, 23, Lisboa
T. (+351) 213 191 690
h2117@accor.com
www.accorhotels.com

HOTEL INN ROSSIO

Rua 1.º de Dezembro, 73, Lisboa
T. (+351) 213 474 976
info@hotelamericano.com
www.hotelamericano.com

HOTEL LX ROSSIO

Rua da Assunção, 52, Lisboa
T. (+351) 213 423 131
info@insulana.net
www.insulana.net

HOTEL PORTUENSE

Rua das Portas de Santo Antão, 149-
157, Lisboa
T. (+351) 213 464 197
info@hotelportuense.com
www.hotelportuense.com

LUXE HOTEL BY TURIM HOTÉIS

Rua Passos Manuel, 28, Lisboa
T. (+351) 213 182 010
luxehotel@turimhoteis.com
www.turimhoteis.com

SÃO PEDRO LISBON HOTEL

Rua Pascoal de Melo, 130, Lisboa
T. (+351) 213 578 765
rsao.pedro@gmail.com
www.saopedrolisbonhotel.com

APARTAHOTÉIS

ALDEIA DOS CAPUCHOS HOTEL, GOLF & SPA ****

Largo Aldeia dos Capuchos, Caparica
T. (+351) 212 909 000
geral@aldeiadoscapuchos.pt
www.aldeiadoscapuchos.pt

ALTIS PRIME ****

Rua Rodrigo da Fonseca, 4, Lisboa
T. (+351) 210 456 000
reservations@altishotels.com
www.altishotels.com

ALTIS SUITES****

Rua Castilho, 13, Lisboa
T. (+351) 210 456 101
reservations@altishotels.com
www.altishotels.com

HOTEL PESTANA CASCAIS****

Av. Manuel Júlio Carvalho e Costa,
115 Guia, Cascais
T. (+351) 214 825 900
reception.cascais@pestana.com
www.pestana.com

SHERATON CASCAIS RESORT*****

Rua das Palmeiras, Lote 5
Quinta da Marinha, Cascais
T. (+351) 214 829 100
info@sheratoncascais.com
www.sheratoncascais.com

POUSADAS

POUSADA DE CASCAIS - CIDADELA

Cidadela de Cascais, Avenida Dom Carlos I, Cascais
T. (+351) 214 814 300
guest@pousadas.pt
www.pousadas.pt

POUSADA DE LISBOA - PRAÇA DO COMÉRCIO

Praça do Comércio, 31-34, Lisboa
T. (+351) 210 407 640
reception.pousadalisboa@pestanacom
www.pousadas.pt

POUSADA DO CASTELO DE PALMELA

Castelo de Palmela, Palmela
T. (+351) 212 351 226
recepcao.palmela@pousadas.pt
www.pousadas.pt

POUSADA PALÁCIO DE QUELUZ HISTORIC HOTEL

Largo do Palácio Nacional, Queluz
T. (+351) 214 356 158
guest@pousadas.pt
www.pousadas.pt

OUTROS

AS JANELAS VERDES ****

Rua das Janelas Verdes, 47, Lisboa
T. (+351) 213 968 143
jverdes@heritage.pt
www.heritage.pt

MARTINHAL CHIADO FAMILY SUITES*****

Rua das Flores nº44, Lisboa
info@martinhal.com
www.martinhal.com

PALACETE CHAFARIZ D'EL REY

Travessa Chafariz D'el Rey, 6, Lisboa
T. (+351) 218 886 150
hotel.chafarizdelrei@unlockhotels.com
www.chafarizdelrei.com

SOLAR DO CASTELO ****

Rua das Cozinhas, 2, (Castelo), Lisboa
T. (+351) 218 870 909
solar.castelo@heritage.pt
www.heritage.pt

UPON LISBON PRIME RESIDENCES

Rua Luciana Stegagno Picchio, 12; Urbanização Benfica Stadium, Lisboa
T. (+351) 211 549 640
reservas@uponlisbon.com
www.uponlisbon.com

VILLA ALBATROZ *****

Rua Fernandes Tomás, 1, Cascais
T. (+351) 214 863 410
info@villacascais.com
www.albatrozhotels.com

YOU AND THE SEA

Rua das Silvas, Ericeira
T. (+351) 261 243 370
info@youandthesea.pt
www.youandthesea.pt

CAMPING

LISBOA CAMPING & BUNGALOWS

Estrada Circunvalação, Lisboa
T. (+351) 217 628 200
info@lisboacamping.com
www.lisboacamping.com

ORBITUR COSTA DA CAPARICA

Av. Afonso de Albuquerque, Quinta de Santo António, Costa da Caparica
T. (+351) 212 901 366
infocaparica@orbitur.pt
www.orbitur.com

ORBITUR GUINCHO

Lugar de Areia, EN 247, 6, Cascais
T. (+351) 214 870 450
infoguincho@orbitur.pt
www.orbitur.com

ALOJAMENTO LOCAL

ONCE UPON A HOUSE IN ARRÁBIDA

EN 10 KM 33,5, Setúbal
T. (+351) 968 040 408
www.ouh.pt

QUINTA DO TAGUS

Quinta do Tagus, Costas de Cão, Monte da Caparica
T. (+351) 212 954 359
quintadotagusvillage@gmail.com
www.quintadotagus.com

QUINTA DOS MACHADOS

- NATURE, LOVE & RELAX
Estrada Nacional 8, Barras, Gradil - Mafra
T. (+351) 261 961 279
quintamachados@quintamachados.com
www.quintamachados.com

SELINA SECRET GARDEN LISBOA

Beco do Carrasco, 1, Lisboa
T. (+351) 914 489 014
carlam@selina.com
www.selina.com

SOLAR DO MAGOITO

Rua do Carregadouro, 2, 2A e 2G, Magoito, Sintra
T. (+351) 917 524 762
info@real-leisure.com
www.solar-domagoito.com

TERRA LUSO

Rua das Flores, 50, Rochaforte, Cadaval
T. (+351) 915 398 498
terra.luso@gmail.com
www.terra-luso.com

GUEST HOUSES

ALECRIM AO CHIADO

Rua do Alecrim, 73, Lisboa
T. (+351) 213 460 979
jng@ouh.pt
www.ouh.pt

CASINHA DA BOA HORA

Travessa da Boa Hora, 34, 4.º, Lisboa
T. (+351) 930 480 337
geral@casinhasdeportugal.com
www.casinhasdeportugal.com

CASINHA DAS FLORES

Rua das Flores, 105, 3.º Dto., Lisboa
T. (+351) 930 480 337
geral@casinhasdeportugal.com
www.casinhasdeportugal.com

ALOJAMENTO

CASINHA DOS SAPATEIROS

Rua dos Sapateiros, 44, Lisboa
T. (+351) 930 480 337
geral@casinhasdeportugal.com
www.casinhasdeportugal.com

ESPAÇO EDLA

Rua Dr. Alfredo da Costa, 52, Sintra
T. (+351) 925 970 131
espacoedlasintra@gmail.com
www.espacoedla.pt

FAMOUS CROWS GUESTHOUSE

Rua de Belém, 70, 1.º e 2.º, Lisboa
T. (+351) 939 890 903 / 960 169 831
geral@famous-crows.pt
www.famous-crows.pt

MY CHARM LISBON SUITES

Avenida Almirante Reis, 106, 3.º Frt,
Lisboa
T. (+351) 915 420 547
geral@mycharmlisbon.com
www.mycharmlisbon.com/pt/
Homepage.aspx

PALÁCIO DAS ESPECIARIAS GUESTHOUSE

Rua da Horta Seca, 11, Lisboa
T. (+351) 930 480 337
geral@casinhasdeportugal.com
www.casinhasdeportugal.com

RIBEIRA TEJO BOUTIQUE GUESTHOUSE

Travessa de São Paulo, 5, Lisboa
T. (+351) 914 176 969
info@shiadu.com
www.shiadu.com

RM GUEST HOUSE

Av. Luisa Tody
Rua Padre Silvestre Serrão, 8, Setúbal
T. (+351) 265 400 119
info@rmguesthouse.pt
www.rmguesthouse.pt

UNIVERSO ROMÂNTICO

GUESTHOUSE & SPA
Rua Luciano Cordeiro, 72, Lisboa
T. (+351) 213 520 884
romantico.lisboa@gmail.com
www.universoromantico.com

WALLIS RATO

Av. Álvares Cabral, 3, 6.º, Lisboa
T. (+351) 969 193 627
info@wallis.pt
www.wallisholidays.pt

HOSTELS

BE LISBON HOSTEL INTENDENTE

Rua dos Anjos, 1F, Lisboa
T. (+351) 937 526 654
intendente@belisbonhostel.pt
www.belisbonhostel.pt

GOLDEN TRAM 242 LISBONNE HOSTEL

Rua Áurea, 242, Lisboa
T. (+351) 213 229 100
goldentram242.lisbonnehostel@gmail.com
www.goldentram242lisbonne
hostel.com

GOODMORNING HOSTEL

Praça dos Restauradores, 65, 2.º,
Lisboa
T. (+351) 213 421 128
megametro.interiores@gmail.com
www.goodmorninghostel.com

HOST'BELL ROOMS & SUITS

Rua das Gáveas, 41, Lisboa
T. (+351) 213 420 047
rececao@hostbell.pt
www.hostbell.pt

LISBOA CENTRAL HOSTEL

Rua Rodrigues Sampaio, 160, Lisboa
T. (+351) 309 881 038
bookings@lisboacentralhostel.com
www.lisboacentralhostel.com

LISBON CALLING

Rua de São Paulo, 126, 3.º Dto, Lisboa
T. (+351) 213 432 381
info@lisboncalling.net
www.lisboncalling.net

LISBON CHILLOUT HOSTEL

Rua Nogueira e Sousa, 8, 1.º, Lisboa
T. (+351) 212 468 450
lisbonchh@hotmail.com
www.lisbonchillouthostel.com

LISBON LOUNGE HOSTEL

Rua de São Nicolau, 41, 1.º, Lisboa
T. (+351) 213 462 061
info@lisbonloungehostel.com
www.lisbonloungehostel.com

LISB'ON HOSTEL

Rua do Ataíde, 7A, Lisboa
T. (+351) 213 467 413
info@lisb-onhostel.com
www.lisb-onhostel.com

LIVING LOUNGE HOSTEL

Rua do Crucifixo, 116, 2.º, 3.º, 4.º,
Lisboa
T. (+351) 213 461 078
info@livingloungehostel.com
www.livingloungehostel.com

LOST INN LISBON HOSTEL

Beco dos Apóstolos, 6, Lisboa
T. (+351) 213 470 755
info@lostinnlisbon.com
www.lostinnlisbon.com

NEST HOUSE LISBON HOSTEL

Av. da República, 12, 2.º, Lisboa
T. (+351) 211 954 012
geral@nesthouse.pt
www.nesthouse.pt

ROSSIO HOSTEL

Calçada do Carmo, 6, 2.º Dto, Lisboa
T. (+351) 213 426 004
rossiohostel@hotmail.com
www.rossiohostel.com

ROYAL PRINCE HOSTEL

Rua da Palmeira, 20, 1.º, Lisboa
T. (+351) 214 095 144
reservas@royalprincehostel.com
www.royalprincehostel.com

THE INDEPENDENTE HOSTEL & SUITES

Rua de São Pedro de Alcântara, 81,
Lisboa
T. (+351) 213 461 381
reservations@theindependente.pt
www.theindependente.pt

APARTAMENTOS

ALCOCHETE HOUSE

Rua Espírito Santo, 6, Alcochete
T. (+351) 961 733 636
info@alcochetehouse.com
www.alcochetehouse.com

ALFAMA APARTMENT SERVICES

Rua Terreiro do Trigo, 92, Lisboa
T. (+351) 210 532 846
alfama.apartment.services@gmail.com

ALFAMA'S NEST

Av. Infante Dom Henrique, 311, sala 1, Lisboa
T. (+351) 211 935 541
apoio@embracetime.pt
www.embracetime.pt

ALMARIA EDIFÍCIO DA CORTE

Rua Ferragial, 11, Lisboa
T. (+351) 914 079 495
info@almaria.pt
www.almaria.pt

ALMARIA EDIFÍCIO EX LIBRIS

Rua da Misericórdia, 137, Lisboa
T. (+351) 914 079 495
info@almaria.pt
www.almaria.pt

ALMARIA EDIFÍCIO OFFICINA REAL

Rua do Loreto, 58, Lisboa
T. (+351) 914 079 495
info@almaria.pt
www.almaria.pt

BAIXA HOUSE

Rua dos Fanqueiros, 81 BH, Lisboa
T. (+351) 919 090 895
reservas@baixahouse.com
www.baixahouse.com

BE GUEST – HOLIDAY RENTALS

Praça D. Manuel I, Lj. 4 A, Lisboa
T. (+351) 214 070 486
reservations@beguest.pt
www.beguest.pt

BMYGUEST - SHORT TERM RENTAL

Avenida da República, 45, 6.º, Esc. 3, Lisboa
T. (+351) 217 960 326
geral@bmyguest.pt
www.bmyguest.pt

CHIADO APARTAMENTS

Rua das Salgadeiras, 5, Lisboa
T. (+351) 213 955 382
bookings@ptrentals.com
www.chiado-apartments.com

CITY STAYS APARTMENTS

Praça Duque da Terceira, 11, Lisboa
T. (+351) 912 849 320
customerservice@city-stays.pt
www.city-stays.pt

EMPORIUM LISBON SUITES

Rua dos Bacalhóiros, 18, Lisboa
T. (351) 926 674 391
programa.citadino@gmail.com
www.emporiumlisbonsuites.com

FADOFLATS

Travessa João de Deus, 12, Lisboa
T. (+351) 213 432 364
fadoflats@fadoflats.pt
www.fadoflats.pt

GARVETUR

Av. Dom João II
Edifício Panoramic, lote 1.19.03, 19 G
Parque das Nações
T. (+351) 213018 166
lisboa@garvetur.pt
www.garvetur.pt

HOMING

Largo do Rato, 7 A/B, Lisboa
T. (+351) 211 578 349
info@homing.com.pt
www.homing.com.pt

LE FLAT

Azinhaga da Fonte, 17, Lisboa
T. (+351) 916 288 292
info@leflat.pt
www.leflat.pt

LISBON BEST APARTMENTS

Rua da Trindade, 5, 1.º Dto., Lisboa
T. (+351) 213 108 900
reservations@lisbonbestapartments.com
www.lisbonbestapartments.com

LISBON FIVE STARS

Rua da Moeda, 4, Lisboa
T. (+351) 920 350 999
reservations@lisbonfivestars.pt
www.lisbonfivestars.pt

LV PREMIER APARTMENTS & VILLAS

Rua do Carmo, 43, 3C, Lisboa
T. (+351) 211 335 743 /
911 039 463 / 938 210 212
book@lvpremier.com
www.lvpremier.com

LXROLLER&ALLOVER

Rua Heróis do Quionga, 46, Lisboa
T. (+351) 964 241 428
lxroller@gmail.com
www.lxroller tourism.com

O QUINTO ESQUERDO

Av. Defensores de Chaves, 23, 5.º
Esq/Dto, Lisboa
T. (+351) 918 019 421
oquintoesquerdo@gmail.com

PANORAMICLIVING

Av. Dom João II, 53, Loja A, Lisboa
T. (+351) 218 515 314
info@panoramicliving.pt
www.panoramicliving.pt

ALOJAMENTO | DE AUTOCARRO | DE COMBOIO

RESIDENCIAL LAR DO AREEIRO

Praça. Francisco Sá Carneiro 4,
Lisboa
T. (+351) 218 493 150
info@residencialardoareiro.com
www.residencialardoareiro.com

THE BLUE HOUSE LISBOA

Rua da Bica de Duarte Belo, 10,
Lisboa
T. (+351) 211 333 606
thebluehouselisboa@gmail.com
www.thebluehouselisboa.com

TRAVELLING TO LISBON

Av. 24 de Julho, 4 B, Armazém 6,
Lisboa
T. (+351) 218 886 072
ttl@travelingtolisbon.com
www.travelingtolisbon.com

TYPICAL APARTMENTS

Rua Terreiro do Trigo,
66, 2.º C, Lisboa
T. (+351) 912 338 691
typicalapartments@gmail.com

YOUR LISBON FLAT

Rua Manuel Bernardes, 3, 1.º Dto,
Lisboa
T. (+351) 915 895 015
reservations@yourlisbonflat.com
www.yourlisbonflat.com

OUTROS ALOJAMENTOS LOCAIS

PENSÃO RESIDENCIAL TERMINUS

Av. Almirante Gago Coutinho, 153,
Lisboa
T. (+351) 218 491 106
info@residencialterminus.com
www.residencialterminus.com

RESIDENCIAL DOM JOÃO

Rua José Estevão, 43, Lisboa
T. (+351) 213 140 422
reservas.residencialdomjoao@gmail.
com
www.domjoaolisboa.com

RESIDENCIAL HORIZONTE

Av. António Augusto Aguiar, 42,
Lisboa
T. (+351) 213 539 526
residehorizonte@netcabo.pt
www.hotelhorizonte.com

ARMAZENAMENTO DE BAGAGENS

LISBON SHOP 2

Encerrado temporariamente
Rua Jardim do Regedor, 50,
T. (+351) 910 518 030
regedor@lismarketing.pt
www.visitlisboa.com

LUGAGGE @ CITY CENTER

Rua da Misericórdia,
14, loja 27, Lisboa
T. (+351) 213 470 585 /
962 330 645
henry@luggageatcitycenter.com
www.luggageatcitycenter.com

LUGGAGE STORAGE LISBON

Rua do Alecrim, 26 R/C, Lisboa
T. (+351) 213 471 458
info@luggagestoragelisbon.com
www.luggagestoragelisbon.com

WELCOME STORE – LUGGAGE STORE

Rua Terreiro do Trigo, 66, 2C, Lisboa
T. (+351) 912 338 691
info.welcomestore@gmail.com

DE AUTOCARRO

BARRAQUEIRO TRANSPORTES

Av. Santos e Castro, Lisboa
T. (+351) 217 511 600
rodest@rodest.pt
www.barraqueirotransportes.pt

CARRISTUR

LISBOA CARD PARTNER

Autocarro panorâmico
e elétricos antigos,
acompanhados de uma
apresentação multilíngue.
Todos os dias.
T. (+351) 213 613 193
geral@carristur.pt
www.carristur.pt

FORA DE LISBOA

SCOTTURB

Rua de São Francisco, 660, Adroana,
Alcabideche, Cascais
T. (+351) 214 699 100
scotturb@scotturb.com
www.scotturb.com

VIMECA

Estrada Consiglieri Pedroso, 81,
Queluz de Baixo
T. (+351) 210 974 700
vimeca@vimeca.pt
www.vimeca.pt

DE COMBOIO

FERTAGUS

LISBOA CARD PARTNER

Estação do Pragal, porta 23, Almada
T. (+351) 211 066 302
fertagus@fertagus.pt
www.fertagus.pt

TRANSPORTE COM CONDUTOR

AMIROAD – LUXURY TRANSPORTS

Rua Professor Abel Salazar, Lote 7,
São João Talha
T. (+351) 914 075 830
amiroad@amiroad.pt
www.amiroad.pt

BEDRIVEN

Av. Severiano Falcão, 3, Prior Velho
T. (+351) 220 102 268
reservas@choicecar.pt
www.bedriven.pt

COIMBRA AIRPORT SHUTTLE

Parque Industrial de Taveiro, lote 8,
Taveiro
T. (+351) 304 505 304
coimbra@airportshuttle.pt
www.airportshuttle.pt

EXPERIENCE RIDE

Rua Beatriz Costa, 2, Alfragide
T. (+351) 965 353 375
info@experienceride.pt
www.experienceride.pt

FREDBUS

Estrada da Circunvalação, Lote 15ª,
Loja 2, Lisboa
T. (+351) 213 879 302
fredauto@fredauto.com
www.fredauto.com

GOLD COMPASS

Rua de Entrecampos, 30A, Lisboa
T. (+351) 910 275 640
bookings@goldcompass.pt
www.goldcompass.pt

GOLD LIMOUSINE

Av. Almeida Garrett, 4, Alfragide
T. (+351) 919 398 004
info@goldlimousine.pt
www.goldlimousine.pt

JETLIMO

Rua Eng. Manuel Rocha, Edif. Brasil,
Loja 6, Lisboa
T. (+351) 218 459 370
mail@jetlimo.pt
www.jetlimo.pt

LIMOUSINES.PT

Rua de São Domingos
à Lapa 101, Lisboa
geral@limousines.pt
www.limousines.pt

LIMOUTRAVEL CHAUFFER SERVICE

Rua Dom João II, 20, 1.º, Queluz de
Baixo
T. (+351) 967 001 700
limoutravel@gmail.com
www.limoutravel.com

LISBON FANCYTOUR

Rua Cipriano dos Santos, 5, Sintra
T. (+351) 964 829 610
info@lisbonfancytour.pt
www.lisbonfancytour.pt

LUGGIT

Transferes de bagagens.
hello@luggit.app
luggit.app

PRIVATELANE

Quinta da Bela Vista, 7B, R/C, Frielas
T. (+351) 915 224 064
info@privatelane.pt
www.privatelane.pt

SPECIALIMO TRAVEL GROUP

Azinhaga dos Lameiros,
15, Armazém 3A, Lisboa
T. +351 217 552 861
info@specialimo.com
www.specialimo.com

SMARTBUS

Rua José Travassos nº 15 B,
Lj1600-410, Lisboa
T. (+351) 919 598 010
geral@smartbus.pt
www.smartbus.pt

TEMPO VIP - VOLTARUS

Rua do Açúcar, 76, Armazém 8,
Lisboa
T. (+351) 918 328 179
geral@tempovip.com
www.tempovip.com

TETRA RÁPIDO

Rua Leite de Vasconcelos, 72B,
Lisboa
T. (+351) 962 613 065
tetrarapido@gmail.com

TOUR-LINE

Rua Martin Luther King, 5C, Lisboa
T. (+351) 933 658 491
geral@tour-line.pt
www.tour-line.pt

RENT A CAR

AVIS BUDGET GROUP EMEA

Av. Severiano Falcão, 9,
Prior Velho
T. (+351) 217 547 800
marketing@avis-portugal.pt
www.avis.com.pt

CAEL

Rua Braamcamp, 52A, Lisboa
T. (+351) 213 839 700
rentacar@cael.pt
www.cael.pt

CAMPERLINE

Rua Maria Matos, Edifício Iglésias,
São Domingos de Rana
T. (+351) 214 453 333
camperline@camperline.pt
www.camperline.pt

D. S. CAR

Av. da Liberdade, 9, Loja 7, Lisboa
T. (+351) 213 473 126
dscar.rentacar@dscar.pt
www.dscar.com.pt

HARLEY-DAVIDSON LISBOA

Rua Vitor Hugo, 16F, Lisboa
T. (+351) 219 156 790
comercial@hdlisboa.com
www.hdlisboa.com

HERTZ

Av. Severiano Falcão, 7-7A, Prior
Velho
T. (+351) 219 426 300
reservas@hertz.pt
www.hertz.pt

OLIVAUTO

Av. São João de Deus, 37A, Lisboa
T. (+351) 218 414 000
geral@olivauto.pt
www.olivauto.pt

PORTUGALRENT

Rua Professor Moisés Amzalak, 4,
A/B/C, Lisboa
T. (+351) 217 169 388
reservas@portugalrent.com
www.portugalrent.com

SIXT RENT-A-CAR

Av. Severiano Falcão, Lote 2, Fracção C
Edifício Ambiente, Prior Velho
reservations@sixt.pt
www.sixt.pt

VERMATIS

Av. do Brasil, 92 C, Lisboa
T. (+351) 938 388 844
vermatis.lisbon@gmail.com
vermatis.negócio.site

OUTROS**BIKEIBERIA**

Largo do Corpo Santo, 5, Lisboa
T. (+351) 213 470 347 / 969 630 369
info@bikeiberia.com
www.bikeiberia.com

COOLTRA

Rua da Madalena, 216, Lisboa
T. (+351) 912 524 241
info@cooltra.com
www.cooltra.com

LISBON POINT

Rua dos Bacalhoeiros, 14D, Lisboa
T. (+351) 924 478 387
info@lisbonpoint.com
www.lisbonpoint.com

MOTOEXPLORERS

Rua Francisco Lyon de Castro, 14C,
Lisboa
T. (+351) 210 143 101
mail@motexplorer.com
www.motexplorers.com

**PARQUES DE
ESTACIONAMENTO****CALÇADA DO COMBRO**

Calçada do Combro, 70 - 78, Lisboa
T. (+351) 211 163 060
www.emel.pt

PORTAS DO SOL

Beco de Sta. Helena, Mirador das
Portas do Sol, Alfama, Lisboa
T. (+351) 211 163 060
www.emel.pt

CHÃO DO LOUREIRO

Largo da Atafona e Calçada Marquês
de Tancos, Lisboa
T. (+351) 211 163 060
www.emel.pt

PELO AR**LISBON HELICOPTERS**

Passeio Marítimo de Algés, Heliporto
(Junto à Torre de controle de tráfego
aéreo), Algés
T. (+351) 962 966 834 /
917 225 995
info@lisbonhelicopters.com
www.lisbonhelicopters.com

DE BARCO**À GRANDE-WATER X WATER**

Experiences in Portugal
Doca de Santo Amaro, Armazém 3,
Lisboa
T. (+351) 214 668 808
reservas@waterx.co.pt
www.waterx.co.pt

ANTHIA DIVING CENTER

Porto de Abrigo de Sesimbra, Loja 1,
Sesimbra
T. (+351) 212 443 472
info@anthiadiving.com
www.anthiadiving.com

AQUARAMA

Porto de Abrigo de Sesimbra
| T. (+351) 965 263 157
info@aquarama.pt
www.aquarama.pt

BARCO CONFEITARIA NACIONAL

Cais da Princesa
(à Torre de Belém), Lisboa
T. (+351) 911 798 595
info@confeitarianacional.com

BOAT ME UP

Rua Félix Correia, nº7, 3º Dto., Lisboa
T. (+351) 918 718 056
info@boatmeup.com
www.boatmeup.pt

CARRISTUR

LISBOA CARD PARTNER
T. (+351) 213 613 193
www.yellowbustours.com

DREAMBOATS

Rua Dr. Pereira Coutinho, 474 B,
Amoreira, Alcabideche
T. (+351) 914 256 002
dreamboats@dreamboats.com.pt
www.dreamboats.com.pt

FRS

Avenida da Liberdade nº 38, Lisboa
T. (+351) 210 201 565
info@frs-portugal.pt
www.frs-portugal.pt

GO FISHING PORTUGAL

Almada Business Center
Rua Marcos de Assunção,
7 E, Almada
T. (+351) 212 742 292
info@gofishing.pt
www.gofishing.pt

GO SAILING LISBOA

Doca de Alcântara, Lisboa
T. (+351) 927 775 127
go.sailing.lisboa@gmail.com

HALIOTIS

Casal da Ponte, Atouguia da Baleia,
Peniche
T. (+351) 262 781 160
peniche@haliotis.pt
www.haliotis.pt

HIPPOTRIP**LISBOA CARD PARTNER**

Rua do Açúcar, nº76,
Armazém 23, Lisboa
T. (+351) 211 922 030
info@hippotrip.com
www.hippotrip.com

LEÃO HOLANDÊS / WESTENWIND

Doca de Alcântara / Doca do
Espanhol, Lisboa
T. (+351) 917 862 663
sail@leaoholandes.com
www.leaoholandes.com

LISBOAT**LISBOA CARD PARTNER**

Hop on Hop off no Tejo
Cais de Embarque/Desembarque
Cais da Princesa
(junto à Torre de Belém)
Cais do Sodré (Terminal Fluvial)
T. (+351) 913 137 314
elvira.ramos@miraclehorizon.pt

LISBON BY BOAT**LISBOA CARD PARTNER**

Doca de Belém, Lisboa
T. (+351) 933 914 740/1/2/3
lisbonbyboat@gmail.com
www.lisbonbyboat.com

NOSSO TEJO**LISBOA CARD PARTNER**

Estação Sul e Sueste
Av. Infante Dom Henrique 1B, Lisboa
T. (+351) 910 501 012
info@nossotejo.pt
www.nossotejo.pt

LISBON SIGHT SAILING

Doca do Bom Sucesso, Belém
T. (+351) 216 051 078
info@lisbonsightsailing.com
www.lisbonsightsailing.com

PACIFICO CRUISES

Av. D. Dinis 68-A, C.C. Oceano, Loja 75, Odivelas
T: +351 925 131 456
pacificocruises.reservas@gmail.com
www.pacificocruises.pt

PALMAYACHTS**LISBOA CARD PARTNER**

Av. Brasília - Doca de Belém, Lisboa
T. (+351) 937 065 280
info@palmayachts.pt
www.palmayachts.pt

RENT A BOAT

Av. Brasília, Doca de Belém, Lisboa
T. (+351) 935 026 070
info@rentaboat.pt
www.rentaboat.pt

ROTAS DO SAL

Tróia
T. (+351) 938 122 190
info@rotasdosal.pt
www.rotasdosal.pt

SADO ARRÁBIDA**LISBOA CARD PARTNER**

CCI Nº3700, Carrasqueira, Comporta
T. (+351) 919 558 535
geral@sadoarrabida.pt
www.sadoarrabida.pt

SAILING LOVERS**LISBOA CARD PARTNER**

Doca de Santo Amaro (Docas), Lisboa
T. (+351) 916 227 112
bigspica@gmail.com
www.sailinglovers.pt

SEABAR

Edifício Castil, Rua Castilho, 39, 12.º B, Lisboa
T. (+351) 213 875 702
geral@portobar.pt
www.seabar.pt

SEAEO-TOURS

Av. Brasília, Doca de Santo Amaro, Gate 3, Lisboa
T. (+351) 919 195 486
info@seaeo-tours.pt
www.seaeo-tours.pt

SEAVENTY

Rua Marcelino Mesquita, 11, Alto de Santa Catarina, Linda-a-Velha
info@seaventy.pt
www.seaventy.pt

TAGUS CRUISES

Edifício Vela Latina, Loja 10 (ext), Doca do Bom Sucesso, Lisboa
T. (+351) 925 610 034
taguscruises@taguscruises.com
www.taguscruises.com

VERTIGEM AZUL**LISBOA CARD PARTNER**

Rua Praia da Saúde, 11D, Loja 10, Setúbal
T. (+351) 265 238 000
vertigemazul@mail.telepac.pt
www.vertigemazul.com

YACHT SAILING LISBON

Marina de Cascais, Cascais
T. (+351) 936 478 020
info@yachtsailinglisbon.com
www.yachtsailinglisbon.com

WILD CAT

T. (+351) 212 439 281
info@veltagus.com
www.veltagus.com

POR TERRA**ABC TRAVEL**

Praceta Coelho Seabra, 4, Damaia
T. (+351) 918 206 330
info@abctravel.pt
www.abctravel.pt

ACC TOURS

Rua Alexandre Braga, 29, 3.º Esq., Lisboa
T. (+351) 912 892 897
info@acctours.pt
www.acctours.pt

ALFACINHA LX

T. (+351) 924 042 059
info@alfacinhalx.com
www.alfacinhalx.com

AROUND LISBON

Rua 1.º de Maio, 22, Buraca
T. (+351) 963 934 487
info@aroundlisbon.pt
www.aroundlisbon.pt

BADGER TOURS

Estrada Nacional, 379, Lisboa
T. (+351) 212 686 001
badger.tours@texugauto.com
www.texugauto.com

BIKES&COMPANY

Rua dos Douradores, 16, Lisboa
T. (+351) 210 965 030
reservations@boostportugal.com
www.bikes-company.com

BIRDS & NATURE TOURS

Birdwatching Tours
T. (+351) 913 299 990
booking@birds.pt
www.birds.pt

BLUE EMOTION TOURS

Praça do Comércio, Lisboa
T. (+351) 939 787 931
blueemotiontours@gmail.com
www.blueemotiontours.com

BSLDRIVERS

Rua Paz, 5A, Loures
T. (+351) 963 199 993
BSLdrivers@sapo.pt
www.memoriasemuralhas.pt

BY MORAZZO TOURS

Rua Dr. Carlos Galvão, 20A, Sobreiro, Mafra
T. (+351) 918 507 885
bymorazzotours@gmail.com

CELINA TOURS

Rua Carlos Reis, 25, 4.º, Lisboa
T. (+351) 919 946 213
info@celina-tours.com
www.celina-tours.com

CITYRAMA & GRAY LINE**LISBOA CARD PARTNER**

Rua Forças Armadas Lote 21, Camarate
T. (+351) 213 191 090
circuitos@cityrama.pt
www.cityrama.com

DESCOBRIR LISBOA

COMBOIO TURÍSTICO DE SINTRA

Volta do Duche, Sintra
T. (+351) 918 258 001
geral@comboiodesintra.pt
www.comboiodesintra.pt

COOLTOUR LISBON

LISBOA CARD PARTNER

Rua Professor Manuel Viegas
Guerreiro, 8, Loja C, Lisboa
T. (+351) 213 951 624
info.lisbon@thecooltours.com
www.thecooltours.com

DISCOVER LISBON

Rua da Atalaia, 204, Lisboa
T. (+351) 933 483 634
info@discoverlisbon.org
www.discoverlisbon.org

DIVE CLUB CIPREIA

Edifício Clube Naval
– Porto de Abrigo, Sesimbra
T. (+351) 218 435 580
info@diveclubcipreia.com
www.diveclubcipreia.com

DOURO ACIMA

LISBOA CARD PARTNER

Rua Professor Henrique de Barros, 9C
e 9D, Prior Velho
T. (+351) 222 006 418
geral@douroacima.pt
www.douroacima.pt

DUCA

Av. de Roma, 131,
Anços, Sintra
T. (+351) 963 695 200
geral@duca.pt
www.duca.pt

ECO TUK TOURS

Rua dos Douradores, 16, Lisboa
T. (+351) 914 925 450 / T. (+351) 914
925 472
info@ecotuktours.com
www.ecotuktours.com

ESSÊNCIA DA LATITUDE

Rua Paul Harris, 3, 2.º C, Lisboa
T. (+351) 938 164 042
geral@essenciadalatitude.com
www.essenciadalatitude.com

ESTRELA D'ALVA TOURS

LISBOA CARD PARTNER
Av. da República, 97, R/C, Lisboa
T. (+351) 967 852 921
filomena.farinha@estreladalva.pt
www.estreladalva.pt

EXPERIENCE RIDE

Rua Beatriz Costa, 2, Alfragide
T. (+351) 965 353 375
info@experienceride.pt
www.experienceride.pt

EXPLORE LATITUDES

Rua Mem de Sá, Bloco A, Ent. V-2C,
Lisboa
T. (+351) 217 264 179
info@explore-latitudes.pt
www.explore-latitudes.pt

GO CAR TOURS

LISBOA CARD PARTNER
Rua dos Douradores, 16, Lisboa
T. (+351) 210 965 030
reservations-pt@gocartours.com
www.gocartours.com

GO2CINTRA

Rua Veiga da Cunha, 24, Sintra
T. (+351) 917 855 428
geral@go2cintra.com
www.go2cintra.com

GO TO GO - TOURS

Rua Prof. Mira Fernandes, 11 R/C Esq,
Lisboa
T. (+351) 963 366 006
gotogolisbon@gmail.com

HILISBON WALKING TOURS

Largo Professor Pulido Valente, 16,
2.º esq., Linda-a-Velha
T. (+351) 939 102 917
hilisbonwalkingtours@gmail.com
www.hilisbonwalkingtours.com

IGO PORTUGAL

Rua Infanteria 16, 116, 3.º, Lisboa
T. (+351) 213 872 217
info@igoportugal.pt
www.igoportugal.pt

INSIDE LISBON TOURS

LISBOA CARD PARTNER

Campo Pequeno, 48, 6.º Dto, Lisboa
T. +351 211 914 545
info@insidelisbon.com
www.insidelisbon.com

LIMOUTOURS

Rua 25 de Abril nº 12, Bairro dos
Marinheiros, Setúbal
T. (+351) 917 720 565
limoutours@gmail.com

LIMOUTRAVEL CHAUFFER SERVICE

Rua D. João II, 20,1.º, Queluz de Baixo
T. (+351) 967 001 700
limoutravel@gmail.com
www.limoutravel.com

LISBOA AUTÊNTICA

Rua de São Julião, 12, 1 Frente,
Lisboa
T. (+351) 913 221 790
info@lisboaaautentica.com
www.lisboaaautentica.com

LISBON BIKE TOUR & OUTDOORS

Rua Presidente Arriaga, 112, 1.º Esq,
Lisboa
T. (+351) 912 272 300
info@lisbonbiketour.com
www.lisbonbiketour.com

LISBON BY BEETLE

Rua dos Douradores, 16, Lisboa
T. (+351) 210 965 030
info@lisbonbybeetle.com
www.lisbonbybeetle.com

LISBON BY SEGWAY

Rua dos Douradores, 16, Lisboa
T. (+351) 210 965 030
lisboa@lisbonbysegway.com
www.lisbonbysegway.com

LISBON DESTINATION TOURS

LISBOA CARD PARTNER

Largo Duque do Cadaval, 17, Lisboa
T. (+351) 210 997 735 /
914 860 702
info@lisbondestinationtours.com
www.lisbondestinationtours.com

LIVE ELECTRIC TOURS

LISBOA CARD PARTNER

Rua Adriano Correia de Oliveira,
Nº4ª, LAB1, Lisboa
T. (+351) 935 131 547
booknow@liveelectrictours.com
www.liveelectrictours.com

LISBON WALKER**LISBOA CARD PARTNER**

Rua do Jardim do Tabaco, 126,
Sobreloja, Lisboa
T. (+351) 218 861 840
info@lisbonwalker.com
www.lisbonwalker.com

LOCAL TUK TUK

Edifício Aviz, Avenida Fontes Pereira
de Melo, 35, 4.ªA, Lisboa
T. (+351) 210 118 282
F. (+351) 212 460 971
lisboa@localtuktuk.com
www.localtuktuk.com

MADN TOURS

Av. Miguel Bombarda, 83B – r/c Esq.,
Lisboa
T. (+351) 934 177 531
info@touritalianolisbona.com
www.touritalianolisbona.com

MESALUÍSA

Av. 24 de Julho, 4B
– Armazém 10, Lisboa
T. (+351) 919 756 035
hello@mesaluísa.com
www.mesaluísa.com

MY LISBON TOURS

Av. Óscar Monteiro Torres, 60, 2D,
Lisboa
T. (+351) 910 874 714
info@mylisbontours.com
www.mylisbontours.com

NATURWAY**LISBOA CARD PARTNER**

Rua Professor Eduardo Araújo
Coelho, 4, Estúdio B, Lisboa
T. (+351) 213 918 090
geral@naturway.pt
www.naturway.pt

ONCE UPON A DAY

EN 10 KM 33,5, Setúbal
T. (+351) 213 254 040
estevallda@gmail.com

PIC MY DAY

Rua Viriato, 27, 5.ºC, Lisboa
T. (+351) 213 521 100
geral@picmyday.pt
www.picmyday.pt

PORTUGAL ALMA E CORAÇÃO

Rua Jaime Cortesão n.º7-5ºB, Monte
Abraão
T. (+351) 966 876 448
geral@portugalalmaecoracao.pt
www.portugalalmaecoracao.pt

PORTUGAL ROTAS E TOURS

Azinhaga dos Lameiros,
15, Armazém 3A, Lisboa
T. (+351) 217 552 861
tours@portugalrotasetours.com
www.portugalrotasetours.com

PORTUGUESE FOR A DAY TOURS

Rua Quinta da Gaia, 7, 1.º Dto,
Vialonga
T. (+351) 913 958 803
info@portugueseoforadaytours.com
www.portugueseoforadaytours.com

SANDEMANS NEW EUROPE TOURS

Rua Arco Marquês Alegrete, 2
Palácio dos Aboim
1100-034 Lisboa
info@neweuropetours.eu
www.newlisbontours.com

SEGWAY TEJO

Rua das Olarias, 35, Lisboa
T. (+351) 964 483 321
segwaytejo@tejourism.pt
www.tejourism.pt

SELECTION TOURS

LISBOA CARD PARTNER
Rua Tierno Galvan, 9, Lisboa
T. (+351) 965 802 459
tours@selectiontours.com
www.selectiontours.com

SITGO

Av. Brasília, Lisboa
T. (+351) 964 490 788
info@sitgo.pt
www.sitgo.pt

SMARTBUS

Rua José Travassos n.º 15 B,
Lj1600-410, Lisboa
T. (+351) 919 598 010
geral@smartbus.pt
www.smartbus.pt

SMART SIGHTSEEING

Rua do Comércio, 170 (Junto ao
Banco de Portugal), Lisboa
T. (+351) 913 912 163
info@smartsightseeing.pt
www.smartsightseeing.pt

TÁ NO IR

Estrada do Macieira, 2,
C/V Esq, Sintra
T. (+351) 969 051 959
geral@tanoir.com.pt
www.tanoir.com.pt

TAKE LISBOA FREE TOURS

Rua João do Outeiro, 58 R/C, Lisboa
T. (+351) 914 059 080
hello@takefreetours.com
www.takefreetours.com

TEJO TOURS

Rua das Olarias, 35, Lisboa
T. (+351) 964 483 321
tejotours@tejourism.pt
www.tejourism.pt

TIME TRAVELLERS

Av. General Roçadas, 157,
8.º, Lisboa
T. (+351) 965 107 138
geral@timetravellers.pt
www.timetravellers.pt

TOURS OF MY LIFE

Av. Rio de Janeiro, 18, 1.º Dto, Lisboa
T. : (+351) 912 816 661
toursofmylife.lisbon@gmail.com
www.toursofmylife.com

TUGATRIPS

Rua Vale da Carrasqueira,
9, 3.º, Ericeira
T. (+351) 911 146 146
geral@tugatrips.com
www.tugatrips.com

TUKGUIDE PORTUGAL**LISBOA CARD PARTNER**

Rua do Instituto Industrial, 18, Lisboa
T. (+351) 218 352 901
reservas@tukguideportugal.pt
www.tukguideportugal.pt

TUK TUK TEJO

Rua das Olarias, 35, Lisboa
T. (+351) 964 483 321
tuktuktejo@tejourism.pt
www.tejourism.pt

TUPER

Rua Almirante Barroso, 13, 2.º, Lisboa
T. (+351) 213 511 750
geral@tuper.pt
www.tuper.pt

TURISPOT

Rua da Madalena, 56, Lisboa
T. (+351) 963 581 125
info@turispot.pt
www.turispot.pt

UBTUK

Calçada da Tapada 110-1º Esq.
Lisboa
T. (+351) 933 302 666
hugofranco@rbridge.pt
www.ubtuk.pt

VANELLUS

Rua Marcelino Mesquita, 11, Loja 4,
Escritório 1, Linda-a-Velha
T. (+351) 213 632 048
vanellus.geral@gmail.com
vanellus.pt

VERTENTE NATURAL

LISBOA CARD PARTNER

Apartado 1077, Santana, Sesimbra
T. (+351) 210 848 919
info@vertentenatural.com
www.vertentenatural.com

WEEKEND TREASURE

Rua Almirante Sarmiento Rodrigues, 6,
7.ºB, Lisboa
T. (+351) 917 067 679
info@weekendtreasure.pt
www.weekendtreasure.pt

SURF

LISBON SURFARIS

Av. Manuel Júlio Carvalho e Costa, nº
44, 4º Dto., Cascais
T. (+351) 910 560 890
lisbonsurfaris@gmail.com
www.lisbonsurfaris.com

LUFİ SURF SCHOOL

Avenida General Humberto Delgado,
47, loja i, Costa da Caparica
T. (+351) 925 892 363
lufi.school@gmail.com
www.lufisurfschool.com

SURF PRO SURF SCHOOL

Praia da Mata/Praia do Norte, Costa
da Caparica
T. (+351) 939 219 023
surfprosurfschool@gmail.com
www.surfpro.pt

ACADEMIA DE GOLFE DE LISBOA

Azinhaga das Galhardas, Lisboa
T.(+351) 217 960 108
www.academiadegolfedelisboa.pt

CLUBE DE GOLFE

DO PAÇO DO LUMIAR
Rua Formozinho Sanchez, 79, Lisboa
T.(+351) 217 591 719
www.golfepacodolumiar.pt

OUTSIDE LISBOA**BELAS CLUBE DE CAMPO**

Alameda do Aqueduto, Club House,
Belas
T.(+351) 219 626 640
www.belasclubedecampo.pt

CAMPO DE GOLFE DO MONTADO

Urbanização Golfe do Montado, Algeruz,
Palmela
T.(+351) 265 708 150
www.montadoresort.com

CLUBE DE CAMPO AROEIRA I E II

Herdade da Aroeira, Charneca da
Caparica
T.(+351) 212 979 110
www.aroeira.com

CLUBE DE GOLFE

DA QUINTA DA MARINHA
Quinta da Marinha, Rua Clube, Casa 36,
Cascais
T.(+351) 214 860 180
www.quintadamarinha.com

DOLCE CAMPO REAL

Dolce Campo Real, Rua do Campo,
Turcifal
T.(+351) 261 960 900
www.dolcecamporeal.com

GOLF ALDEIA DOS CAPUCHOS

Largo Aldeia dos Capuchos, Costa da
Caparica
T. (+351) 212 909 046
www.golfaldeiadoscapuchos.com

GOLF DO ESTORIL

Av. da República, Estoril
T.(+351) 214 680 176
www.palacioestorilhotel.com

GUARDIAN SUCESSO GOLF

Bom Sucesso, Vau, Óbidos
T.(+351) 262 965 310
www.guardiangolf.net

LISBON SPORTS CLUB

Casal da Carregueira, Belas
T.(+351) 214 310 077
www.lisbonclub.com

OEIRAS GOLF E RESIDENCE

Av. Casal de Cabanas, Lote 140,
Barcarena
T.(+351) 965 002 755
www.orizontegolf.com

**OITAVOS DUNES - NATURAL LINKS
GOLF**

Quinta da Marinha, Casa da Quinta,
25, Cascais
T.(+351) 214 860 000
www.oitavosdunes.pt

PENHA LONGA GOLF

Campo Atlântico
Estrada da Lagoa Azul, Linhó, Sintra
T.(+351) 219 249 031
www.penhalonga.pt

PESTANA BELOURA GOLFE

Rua das Sesmarias, 3, Quinta da Beloura
T.(+351) 219 106 350
www.pestanagolf.com

PRAIA D'EL REY GOLF & BEACH RESORT

Av. Dona Inês de Castro, 1, Vale das
Janelas, Amoreira, Óbidos
T.(+351) 262 099 587
www.praia-del-rey.com

**QUINTA DO PERU GOLF & COUNTRY
CLUB**

Alameda da Serra, 2, Quinta do Conde,
Sesimbra
T.(+351) 212 134 320
www.golfquintadoperu.com

RIBAGOLFE I E RIBAGOLFE II

Vargem Fresca, EN 119, Infantado
Samora Correia
T.(+351) 263 930 040
www.ribagolfe.pt

ROYAL ÓBIDOS GOLFE RESORT

Cabeço da Serra, Vau, Óbidos
T.(+351) 262 960 241
www.royalobidos.com

TROIAGOLF CHAMPIONSHIP COURSE

Tróia Golf, Carvalhal, Tróia
T.(+351) 265 494 024
www.troiagolf.com

WESTCLIFFS

Av. Inês de Castro, 1, Óbidos,
T. (+351) 262 905 152
www.westcliffs.com

COMPRAS

CENTROS COMERCIAIS E GRANDES ARMAZÉNS

AMOREIRAS SHOPPING CENTER LISBOA CARD PARTNER

Av. Engenheiro Duarte Pacheco,
Lisboa
T. (+351) 213 810 200
www.amoreiras.com

ARMAZÉNS DO CHIADO

Rua do Carmo, 2, Lisboa
T. (+351) 213 210 600
armazensdochiado@multi.eu
www.armazensdochiado.com

CASA DA GUIA

Estrada Nacional 247, Quinta São
José da Guia, Cascais
T. (+351) 214 843 215
www.casadaguaia.com

CENTRO COLOMBO

Av. Lusíada, Lisboa
T. (+351) 217 113 636
www.colombo.pt

CENTRO COMERCIAL CAMPO PEQUENO

Centro Lazer Campo Pequeno, Lisboa
T. (+351) 217 998 450
galeriacomercial@campopequeno.
com
www.campopequeno.com

CENTRO VASCO DA GAMA

Av. Dom João II, 40, Lisboa
T. (+351) 218 930 600
centrovascodagama@sonaesierra.
com
www.centrovascodagama.pt

EL CORTE INGLÉS DEPARTMENT STORES LISBOA CARD PARTNER

Av. António Augusto de Aguiar, 31,
Lisboa
T. (+351) 213 171 700
relacoespublicas@elcorteingles.pt
www.elcorteingles.pt

FREEPOR LISBOA FASHION OUTLET LISBOA CARD PARTNER

Av. Euro 2004, Alcochete
T. (+351) 212 343 501
freepor.info@viaoutlets.com
www.freeporffashionoutlet.pt

MERCADO DA FIGUEIRA

Praça da Figueira, 10B, Lisboa
T. (+351) 211 450 650
mercadodafigueira@varn.pt
www.varn.pt

GASTRONOMIA E VINHOS

ADEGA MÃE

Estrada Nacional 8, Carvalhal, Torres
Vedras
T. (+351) 261 950 100
geral@adegamae.pt
www.adegamae.pt

CASA CADAVAL

Rua Vasco da Gama, Muge
T. (+351) 243 588 040
geral@casacadaval.pt
www.casacadaval.pt

CASA SANTOS LIMA

Quinta da Boavista, Aldeia Galega da
Merceana, Alenquer, Torres Vedras
T. (+351) 263 760 621
geral@casasantoslima.com
www.casantoslima.com

COMISSÃO VITIVINÍCOLA DA REGIÃO DE LISBOA

Rua Cândido dos Reis, 1, Torres
Vedras
T. (+351) 261 316 724
cvr.lisboa@mail.telepac.pt
www.vinhosdelisboa.com

COMISSÃO REGIONAL DE VINHOS DA PENÍNSULA DE SETÚBAL

BlueBiz – Parque Empresarial da
Península de Setúbal, Estrada Vale
da Rosa, Edifício VII, R/C e Piso 1, Ala
Nascente, Setúbal
T. (+351) 212 337 100 /
212 337 108
geral@cvr-psetubal.com
www.vinhosdapeninsula desetubal.pt

GARRAFEIRA NACIONAL

Rua de Santa Justa, 18, Lisboa
T. (+351) 218 879 080
info@garrafeiranacional.com
www.garrafeiranacional.com

KISS THE COOK

Rua Rodrigues Faria, 103,
Lx Factory, Lisboa
T. (+351) 213 636 314
contacto@kissthecook.pt
www.kissthecook.pt

MERCEARIA DO VINHO

Travessa André Valente,
4, Lisboa
T. (+351) 213 460 732
info@merceariadovinho.pt
www.merceariadovinho.pt

QUINTA DE SANT'ANA

Rua Direita, 3, Gradil, Mafra
T. (+351) 261 963 550
geral@quintadesanta na.com
www.quintadesantana.com

QUINTA DO SANGUINHAL

Quinta das Cerejeiras, Apartado 5,
Bombarral
T. (+351) 262 609 190
info@vinhos-sanguinhal.pt
www.vinhos-sanguinhal.pt

ROTA DE VINHOS DA PENÍNSULA DE SETÚBAL

Casa Mãe da Rota de Vinhos, Largo
de São João Baptista, Palmela
T. (+351) 212 334 398
info@rotavinhospsetubal.com
www.rotavinhospsetubal.com

SINGULARTRIPS

Av. Óscar Monteiro Torres,
20, 2.º E, Lisboa
T. (+351) 212 69 69 40/
964 30 63 10
singulartrips@gmail.com
www.singulartrips.com

TAYLOR'S PORT

Rua Cais de Santarém, 4/6/8, Lisboa
T. (+351) 218 863 105
sprovas.lx.taylor@taylor.pt
www.taylor.pt

VINI PORTUGAL

LISBOA CARD PARTNER

Rua Mouzinho da Silveira, nº5, Lisboa
T. 213 569 890
sala.ogival@viniportugal.pt
www.viniportugal.pt

WINE WITH A VIEW

Travessa do Fiuza, nº39
 – porta 3, Lisboa
 T. (+351) 939 315 778
 barbara@winewithaview.pt
 winewithaview.pt

SOUVENIRS

A ARTE DA TERRA

Rua Senhora do Monte, 5 C, Lisboa
 T. (+351) 212 745 975
 www.aartedaterra.pt

A VIDA PORTUGUESA

Rua Anchieta, 11, Lisboa
 T. (+351) 210 993 749
 www.avidaportuguesa.com

ARTESÃO DE LISBOA

Rua de Entrecampos, 66 A, Lisboa
 T. (+351) 217 962 497
 aarlisboa@gmail.com
 www.aarl.pt

ELÉTRICO DE LISBOA

Miniatura original à escala
 T. (+351) 914 980 251
 electricodelisboa@hotmail.com

LISBONLOVERS

Rua Maria Pia, 502 A, Lisboa
 T: +351 912 252 245
 luisbeato@lisbonlovers.com
 www.lisbonlovers.com

LISBOA SHOP

ENCERRADO TEMPORARIAMENTE

Rua do Arsenal, 7-15, Lisboa
 T. (+351) 210 312 802
 info@lismarketing.pt
 www.visitlisboa.com

LOJA DOS DESCOBRIMENTOS

Rua dos Bacalhoeiros, 12A, Lisboa
 T. (+351) 218 865 563
 www.loja-descobrimientos.com

MODA

OUTRA FACE DA LUA

Rua da Assunção, 22, Lisboa
 T. (+351) 218 863 430
 baixa@aoutrafacedalua.com
 www.aoutrafacedalua.com

JOALHARIA

GALERIA MARGARIDA PIMENTEL

Rua Augusta, 55, Lisboa
 T. (+351) 211 992 479
 mpbymp@gmail.com

JOALHARIA FERREIRA MARQUES

Praça Dom Pedro IV, 7/9, Lisboa
 T. (+351) 213 423 723
 joferreiramarques@gmail.com

MUSEU DA FILIGRANA

LISBOA CARD PARTNER
 Largo de São Carlos, 1, Lisboa
 T. (+351) 917 772 385
 lisboa@museudafiligrana.pt
 www.museudafiligrana.pt

ÓTICA

OLHAR DE PRATA

Av. Fontes Pereira de Melo, 21, Lisboa
 T. (+351) 213 513 230
 olhardeprata@gmail.com
 www.olhardeprata.pt

PERFUMARIA

PERFUMES E COMPANHIA

(LOJA ROSSIO)
 Praça Dom Pedro IV, 45/50, Lisboa
 T. (+351) 211 554 480
 lojaonline@perfumesecompanhia.pt
 www.perfumesecompanhia.pt

LOJA DE MÚSICA

CNM - COMPANHIA NACIONAL

DE MÚSICA
 Rua Nova do Almada, 60-62, Lisboa
 T. (+351) 213 420 918
 geral@cnmusica.com
 www.cnmusica.com

VENHA VER A PONTE 25 DE ABRIL COMO NUNCA A VIU

Adultos	5 €
Sénior/Estudante	3,5 €
Crianças até 5 anos	Grátis
Grupos (mín. 10 pessoas)	3,5 €
Realidade Virtual	1,5 €

A bilheteira encerra 1h antes da hora de fecho do equipamento



714, 727, 732, 751



15

Todos os dias: 10h - 18h

Tel. +351 910 169 622
reservaspilar7@lismarketing.pt

www.visitlisboa.com

FESTIVAL EMERGENTE

FESTIVAL EMERGENTE
3ª EDIÇÃO · PRESENCIAL E LIVESTREAM

15 + 16
OUTUBRO 2021
CAPITÓLIO

CONCERTOS
VIDEOCLIPS
CONVERSAS

WWW.FESTIVALEMERGENTE.COM

Festival Emergente

Dias 15 e 16 de outubro, Cineteatro Capitólio, Teatro Raul Solnado, Parque Mayer (metro: Avenida). Entradas: 15 euros, diário, 20 euros, dois dias. Mais informação: festivalemurgente.com

A nova geração de músicos vai ser posta à prova no palco do Capitólio. Nesta terceira edição do festival Emergente, que promove a mais recente geração de músicos portugueses, foram selecionadas para atuar 11 bandas, em vez das habituais oito. Com foco no indie rock, no pop e na música eletrónica, o festival está também aberto a outras sonoridades como o hip-hop, o jazz e a música experimental. Serão entregues dois galardões, o de Melhor Concerto Super Emergente, cujo prémio é a atuação no Festival Rodellus e o Melhor Projeto Musical, cuja recompensa será a gravação dum EP ou álbum. Este ano, o Festival Emergente vai contar também um ciclo de conversas em torno da música emergente, da juventude e dos desafios que os mais novos enfrentam nesta área.



Trilogia de Dante: a arte de Dalí & a música contemporânea

Dia 9 de outubro, às 16:00, Armazém 16, Rua Pereira Henriques, 1, Marvila (autocarros: 210, 718, 728). Entradas: 13 euros. Mais informação em: oneyourfirststop.com

Esta experiência multimédia junta Dante e Salvador Dalí num espetáculo imersivo e único. Aqui, os visitantes são convidados a experienciar os três núcleos de A Divina Comédia, retratados na obra de Dante. Entre Paraíso, Purgatório, e Inferno, é possível perceber a estreita ligação artística que une os artistas. Entre o bem e o mal, o inferno e a divindade, tanto um como outro foram grandes pensadores dos seus séculos. O espetáculo é baseado no texto da obra de Dante e ao longo dos núcleos são projetadas as obras de Salvador Dalí. A música entra aqui como elo de ligação a todas as artes e no final do trajeto haverá ainda outro espaço cénico onde irão atuar os músicos Tó Trips, Mão Morta e Teresa Salgueiro.



Fantasma da ópera Primeiros sintomas

De 1, 2, 3, 7 e 8 de outubro, às 21:00 e dia 9 de outubro, às 19:00, Grande Auditório da Culturgest, Rua do Arco do Cego (metro: Campo Pequeno). Entradas: 14 euros. Mais informação em: culturgest.pt

O romance gótico de Gaston Leroux, mundialmente conhecido através do musical de Andrew Lloyd Webber, é agora apresentado numa encenação que volta à obra literária inicial. A história, que tem tanto de romântico como de assombroso, conta com um elenco de 16 atores, numa versão portuguesa onde a coreografia é da autoria de Lígia Soares, a música original de Sérgio Delgado e a nova tradução de João Paulo Esteves da Silva.



Dancing in the rain

Dia 28 de outubro, às 21:00, Coliseu de Lisboa, Rua Portas de Santo Antão (metro: Restauradores). Entradas: a partir de 27,50 euros. Mais informação em: coliseulisboa.com

O espetáculo original da Companhia de Dança Contemporânea de São Petersburgo, "Dancing in the Rain" chega pela primeira vez a Portugal. Coreografado por Rustam Nadyrshin, conta com 11 exímios bailarinos que dançam sob uma forte chuva artificial. Mais do que uma performance artística, o espetáculo conta com um toque de humor na interpretação e com diversos estilos que vão do ballet clássico ao breakdance, passando pela dança contemporânea, pelo folk, o jazz moderno, o hip-hop e acrobacias. Considerado o melhor espetáculo russo durante três anos consecutivos, "Dancing in the Rain" reuniu mais de três milhões de espectadores e chega agora a Portugal.

Segunda 2

Dias 29 e 30 de outubro, às 21:00, Pequeno Auditório do Centro Cultural de Belém, Praça do Império (elétrico: 15 | autocarro: 714, 727, 728, 729, 751). Entradas: a partir de 12 euros. Mais informação em: ccb.pt

Segunda 2 é um espetáculo da Companhia Paulo Ribeiro que surge 26 anos depois da estreia da primeira peça intitulada sábado 2. Segundo o coreógrafo e diretor artístico, Paulo Ribeiro, "a dança continua num lugar confinado, mas, na próxima segunda tudo vai mudar, se não for na próxima será na outra, ou na seguinte". Com uma coreografia que se desafia a si própria, esta é uma peça que evoca memórias e que se inspira na atualidade. O espetáculo revela a falha como uma aliada e não uma adversária e promete continuar a desafiar, a brincar, a provocar e exorciza-la.

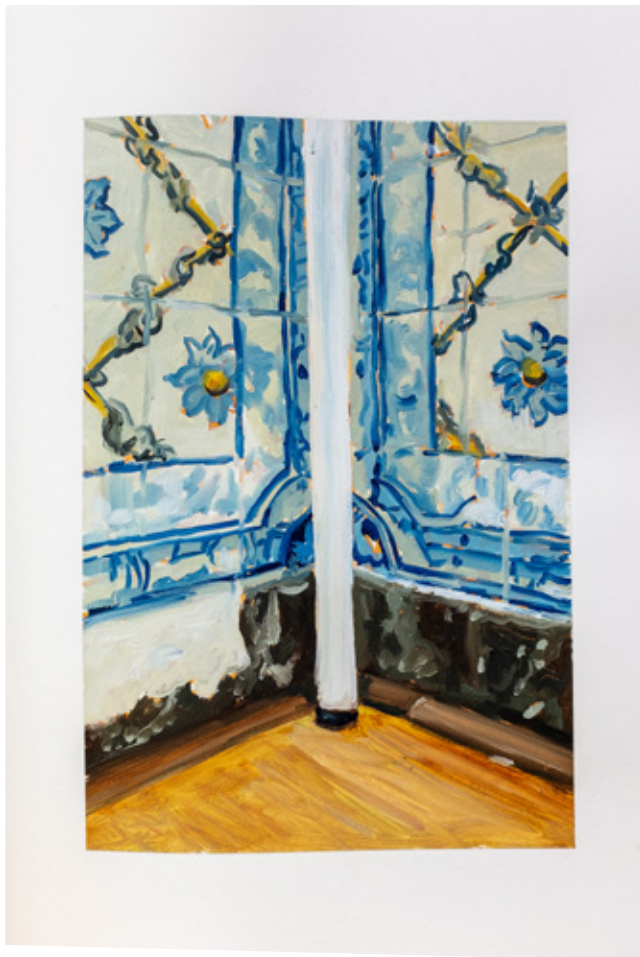

Drawing Room Lisboa

De 27 a 31 de outubro, de segunda a sexta, das 12:00 às 19:00, sábados, das 14:00 às 19:00,
Sociedade Nacional de Belas Artes, Rua Barata Salgueiro, 36 (metro: Avenida, Rato | autocarros: 773, 706,
709, 774). Entradas: 5 euros, geral. Mais informação em: snba.pt

A Drawing Room Lisboa regressa para celebrar o desenho e apresentar obras de artistas portugueses e internacionais. A Sociedade Nacional das Belas Artes (SNBA) vai dar palco a 27 galerias de arte, 16 portuguesas e oito estrangeiras, provenientes de Espanha, Suécia e Buenos Aires e que irão representar mais de 70 artistas. Esta quarta edição conta ainda com algumas novidades como o Prémio FLAD Desenho 2021, cujo vencedor será anunciado durante a feira e ainda a iniciativa Desenhos na Cidade, uma parceria entre a Sociedade Nacional de Belas Artes e a Ar.Co, que irá expor as obras dos alunos finalistas de desenho de ambas as instituições.

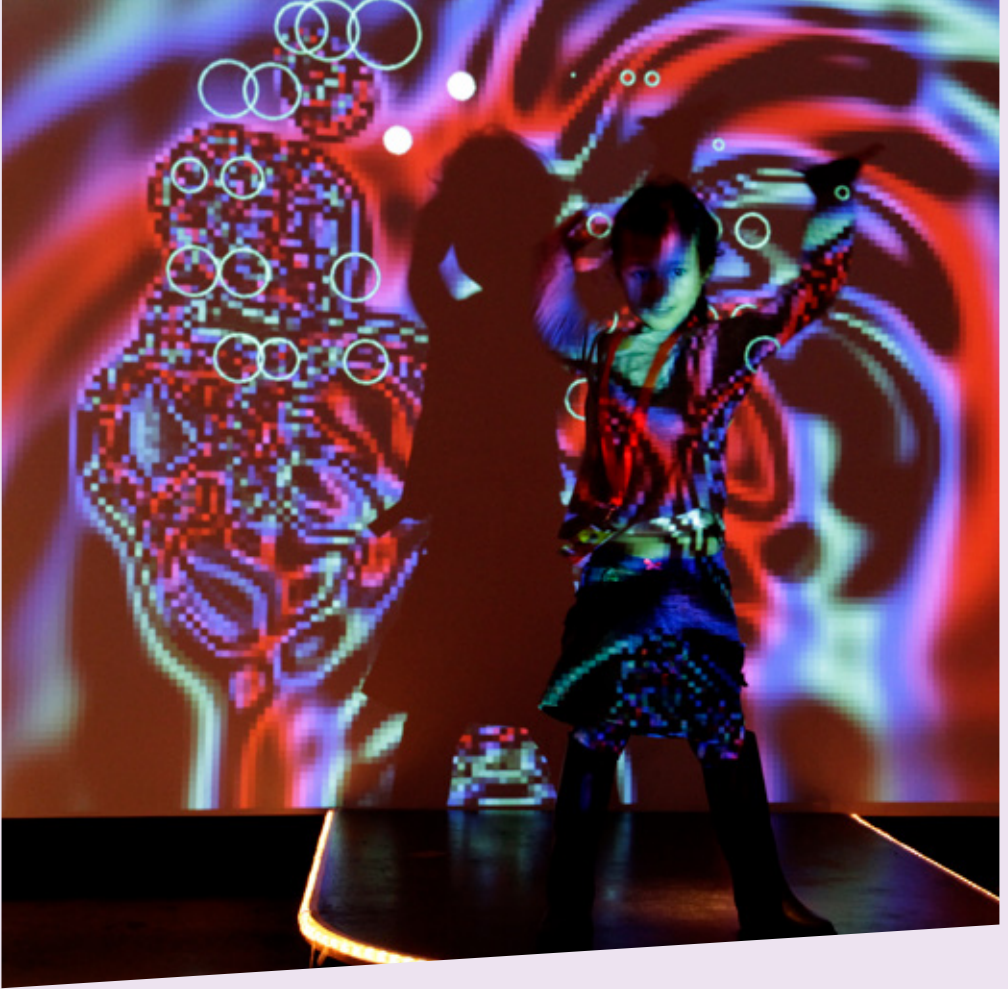

Festival Big Band

Dia 22 e 23 de outubro, Centro Cultural de Belém, Praça do Império
(elétrico: 15 | autocarros: 714, 727, 728, 729, 751). Entradas: livre. Mais informação em: ccb.pt

Música antiga, contemporânea, fado, sapateado, instalações artísticas e muita aventura. É assim que se pode descrever o Festival Big Band que regressa ao Centro Cultural de Belém para a sua 11ª edição. Dedicado a crianças, jovens e adultos, a quem tem ouvidos curiosos e espírito destemido, este festival constitui-se como um importante espaço de intercâmbio de experiências musicais que conta com músicos portugueses e estrangeiros. O Big Band é um projeto internacional que envolve diversos parceiros e decorre em mais 12 países da Europa e no Canadá.



Descubra
por si



Pelos caminhos do vinho de Lisboa

Lisboa é o único destino do mundo com uma plantação vitivinícola mesmo dentro da cidade e por ter uma rota de vinhos que se estende por nove denominações de origem controlada, como Azeitão, Palmela, Oeiras, Colares, Mafra e Bucelas.

Mar e serra influenciam os vinhos aqui produzidos. Em Lisboa, as vinhas estendem-se por paisagens diversas, ora em encostas junto ao mar, ora em vastas áreas junto às serras.

A cultura e apreciação desta bebida frutada é milenar e, ao longo do tempo, fez com que se criassem e mantivessem edifícios, palácios, núcleos museológicos, adegas de vinificação, rotas e percursos pedestres, para melhor conhecer e explorar a história desta bebida produzida em Lisboa desde tempos imemoriais.

Partir à descoberta dos vinhos de Lisboa conduz os curiosos por diversas paragens. Tome-se o exemplo da Península de Setúbal, que, depois de





rumar a sul, atravessando as pontes que unem as margens do Tejo, oferece mais de nove mil hectares de vinhas, histórias e elementos diferenciadores, como é o caso do vinho com Denominação de Origem Moscatel.

Há, pois, muito para ver e conhecer entre Setúbal, Azeitão, Palmela e Montijo. Por isso, outra paragem a marcar no roteiro é a casa museu de Azeitão, da empresa José Maria da Fonseca. Aqui, além de jardins e histórias especiais, podem visitar-se as adegas onde estagiam alguns vinhos, entre eles verdadeiras relíquias com mais de cem anos. A Casa Mãe da Rota de Vinhos, situada no coração de Palmela, é outro local a não perder. Proporciona não só provas e degustações como visitas guiadas a adegas, dando a conhecer meios tradicionais de produção e algumas exposições em torno desta temática.

Os caminhos do vinho de Lisboa estendem-se por ambas as margens do Tejo, e em Oeiras a paragem faz-se na Confraria de Enófilos do Vinho de Carcavelos, onde os visitantes têm o privilégio de conhecer um vinho que remonta ao século XIV, cujas vinhas viradas ao Tejo estiveram quase extintas, mas foram recuperadas e voltaram ao seu esplendor de outrora.

Prosseguindo viagem até muito perto do centro de Sintra, património mundial UNESCO, Colares é local onde se encontra a Adega Regional, a mais antiga cooperativa de Portugal, e as Adegas de Beira Mar. As vinhas de Colares têm a particularidade de serem cultivadas em solo de areia e de os seus vinhos serem comercializados, após um longo envelhecimento em toneis, dotando-os de uma identidade única.

Em Mafra, terra de uma das mais belas bibliotecas do mundo, a Quinta de Sant'Ana dedica-se à produção de vinho em todo o seu processo e convida os curiosos a conhece-lo. Da plantação ao cultivo, da prova da uva à colheita, ao esmagamento, à armazenagem, à poda, ao engarrafamento, até, por fim, chegar ao resultado final, no copo do consumidor.

Para quem quer aprofundar o seu conhecimento, em Bucelas, o Museu do Vinho e da Vinha narra as histórias e tradições que decorrem da atividade ligada a esta produção. Com dois núcleos distintos, o museu revela aos curiosos as diferentes fases de trabalho da vinha. Lisboa tem uma vasta quantidade de vinhos e património a ele associado para conhecer e o melhor mesmo é descobrir por si.



Milagres de Santo António em Azulejos

Até 9 de outubro, das 10:00 às 18:00, última entrada às 17:30, Santo António, Museu de Lisboa, Campo Grande (metro: Campo grande | autocarros: 701, 717, 735, 736, 738, 747, 750, 755, 767, 778, 783, 796, 798). Entradas: 3 euros. Mais informação em: museudelisboa.pt

Há um conjunto de painéis datados do século XVIII que representam milagres de Santo António. As cenas que descrevem e representam os feitos milagreiros do santo conterrâneo de Lisboa generalizam-se por capelas e igrejas a ele dedicadas. Estão presentes em murais, em painéis de azulejo e espalham-se por vários países como Portugal, Espanha e Itália. Através desta exposição é possível ficar a conhecer alguns desses painéis, assim como histórias e feitos milagrosos de Santo António.

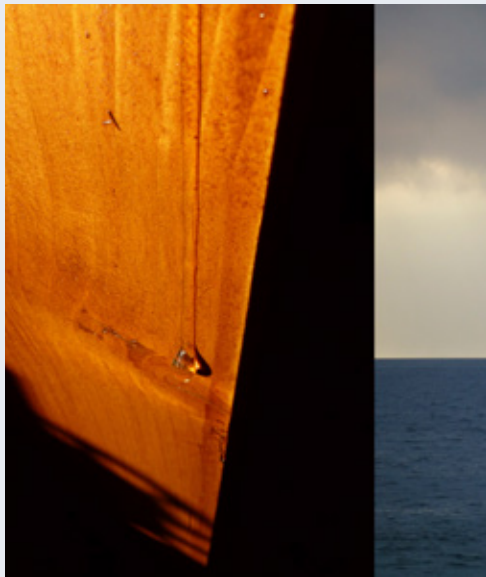

Seja dia ou seja noite pouco importa

Até 17 de outubro, todos os dias, das 10:00 às 18:30, Museu Coleção Berardo, Praça do Império (comboio: linha Cascais, estação Belém | autocarros: 729, 714, 727, 728, 751 | elétrico: 15). Entradas: de domingo a sexta, 5 euros; sábado, livre. Mais informação em: museuberardo.pt

Esta exposição dá a conhecer as obras inéditas de Pedro Calapez e André Gomes. Em *Seja dia ou seja noite pouco importa* apresentam-se pinturas, desenhos e fotografias dos artistas que cruzam olhares e meios de expressão, no seguimento de uma longa cumplicidade relativa ao trabalho individual de cada um. Esta mostra pode descrever-se como um encontro improvável ou até um desencontro que culmina num improvável encontro, pois Pedro Calapez e André Gomes são em tudo diferentes. No entanto, a mostra procura ser um projeto coerente, de fortes correspondências, pois revela temas contínuos e ideias semelhantes nas práticas destes dois artistas.



Waldemar d'Orey

Something is missing

Até 10 de outubro, de quarta a domingo, das 15:00 às 19:00, Lumiar Cité, Rua Tomás del Negro, 8 (metro: Lumiar | autocarro: 717). Entradas: livre. Mais informação em: maumaus.org

Something is Missing, isto é, algo desapareceu, é uma exposição sobre a ressurreição de uma obra de arte, misteriosamente desaparecida na década de 1960, durante os Swinging Days, em Londres. A escultura "Mobile", então desaparecida, deixava apenas para memória algumas imagens. O artista Waldemar d'Orey dedicou-se então à sua reconstrução, resgatando-a do seu desaparecimento. Apesar de a escultura original estar para sempre perdida, esta nova peça evoca-a, transformando-a na nova "Mobile". Pode descrever-se como restritivamente colorida não intrusiva e lúdica. No entanto, há qualquer coisa que falta.



It's not about me here

Até 30 de outubro, de quarta a sábado, das 14:00 às 19:00, UMA LULIK, Rua Centro Cultural, 15 (autocarros: 717, 744). Entrada: livre. Mais informação em: umalulikgallery.com

Klaus Mosettig apresenta um conjunto de desenhos que nos defrontam com um paradoxo entre a consciência política e uma variedade de processos ligados à produção de imagens e linguagem escrita. Os desenhos do artista são desenvolvidos através de uma metodologia que tanto podem ser um gesto, como frases soltas ou fragmentos de obras de outros artistas, assim como reações a eventos da sua vida quotidiana, durante os períodos isolamento social que a pandemia veio criar. Este "lockdown" que todos experienciámos define uma métrica de linguagem que está presente no título de cada desenho de Klaus Mosettig. Nesta exposição, o artista confronta-nos com a densidade e o rigor do desenho a grafite, dando uma nova interpretação à história das imagens e fazendo-nos questionar sobre o valor da palavra.



Raízes do erro

Até 16 de outubro, de quarta a sábado, das 17:00 às 19:30, Pequena Galeria, Av. 24 de Julho, 4C (metro: Cais do Sodré | autocarros: 201, 706, 728, 732,760 | elétricos 15 e 18). Entradas: livre. Mais informação em: apequenagaleria.com

Criada por um conjunto de mulheres de várias idades e grupos sociais, esta exposição aborda a condição de “ser jovem, hoje”. São levantadas questões como a necessidade de pertença e vinculação, a construção identitária, assim como o posicionamento perante as inquietações ambientais e a adoção de estilos de vida saudáveis. Com estes temas como pano de fundo, as autoras revelam medos e incertezas, expõem a riqueza do erro e a ousadia das escolhas.

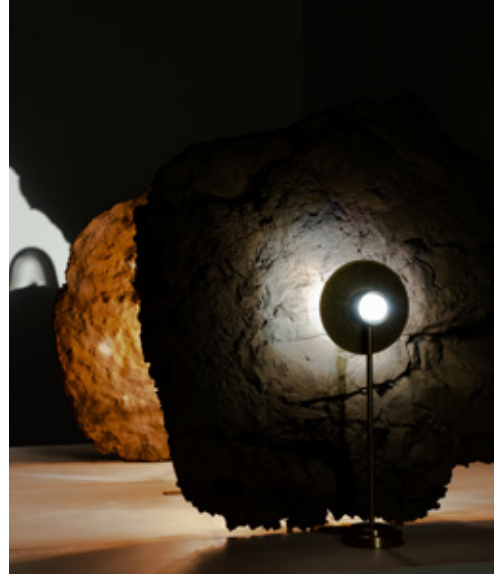

Matéria Luminal

Até 9 de janeiro, todos os dias, das 10:00 às 18:30, Museu Coleção Berardo, Praça do Império (comboio: linha Cascais, estação Belém | autocarros: 729, 714, 727, 728, 751 | elétrico: 15). Entradas: de domingo a sexta, 5 euros; sábado, livre. Mais informação em: museuberardo.pt

Qual a abordagem que tem vindo a ser dada à luz nas diferentes artes e práticas artísticas em Portugal? Matéria Luminal é a exposição que procura aprofundar este tema, tendo, para isso, convidado 38 artistas a reunir um conjunto muito diversificado de tipologias artísticas. Seja enquanto matéria, como meio de expressão visual, motivo estético, parte integrante da cultura, forma poética ou metafórica, a luz está presente em toda a história da arte e da imagem.



No velho mar sempre o Homérico, ó Ulisses!

Até 31 de outubro, de terça a domingo, das 10:00 às 18:00, última entrada às 17:00, Casa Fernando Pessoa, Rua Coelho da Rocha, 16-18 (autocarros: 709, 712, 742, 774 | elétricos: 25 e 28). Entrada: a partir de 2,50 euros. Mais informação em: casafernandopessoa.pt

A exposição "Os Livros de Júlio Pomar: itinerância da leitura, escrita, pintura" é uma mostra patente no Atelier-Museu Júlio Pomar que conta com um complemento na Casa Fernando Pessoa. Disponível na sala de leitura, este acrescentado à exposição revela 12 desenhos que Júlio Pomar fez para ilustrar o livro *Odes Marítimas*. "No velho mar sempre o homérico, ó Ulisses!" é, além do título da exposição, um verso do poema de Álvaro de Campos, o heterónimo de Fernando Pessoa e autor de *Odes Marítimas*. Este poema foi a fonte inspiradora para o artista plástico que criou diversos desenhos a partir dele.



ARS FATUM Máscaras que falam

Até 17 de outubro, das 10:00 às 18:00, última entrada às 17:30, Museu de Lisboa, Teatro Romano, Rua de São Mamede, 3A (metro: Terreiro do Paço, Baixa-Chiado | autocarros: 714, 732, 736, 737, 760 | elétricos: 12 e 28). Entradas: 3 euros. Mais informação em: museudelisboa.pt

Ars Fatum – Máscaras que Falam é uma mostra de 19 esculturas de máscaras de cerâmica decoradas e acompanhadas de composições gráficas, num trabalho que se traduz na parceria entre a artesã Juanma Pérez Vinagre e o desenhador Samuel López-Lago. A coleção *Ars Fatum* surge de um trabalho de vários artistas que pretendem destacar as ligações entre a estética do artesanato e da cultura pop. Assim, nesta exposição, é possível observar as 15 peças originais da coleção, que são reinterpretadas através da cerâmica e da composição gráfica e que se juntam a quatro outras novas peças criadas para as últimas edições do festival internacional espanhol de Teatro Clássico de Mérida.

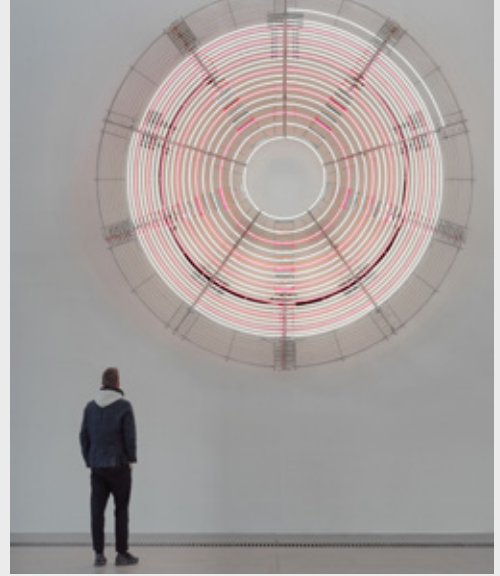

D. Maria II. De princesa brasileira a rainha de Portugal

Até 31 de outubro, todos os dias, das 10:00 às 17:00, Palácio Nacional da Ajuda, Lg. da Ajuda (elétrico: 18 | autocarros: 742, 76B, 760). Entradas: 5 euros, geral. Mais informação em: palacioajuda.gov.pt

No ano em que se comemora o bicentenário do nascimento no Brasil da princesa Dona Maria da Glória, que viria a ser rainha D. Maria II de Portugal, o Palácio Nacional da Ajuda apresenta uma mostra com centenas de obras de arte e documentos provenientes de diferentes museus, de coleções privadas, de autarquias e até do Governo Regional dos Açores, que ilustram o período histórico em que viveu. Nesta exposição, é possível verem-se peças recentemente restauradas, sobretudo joias pessoais da rainha e até a Coroa de Portugal, peça simbólica que há mais de duas décadas que não é observada pelo público.

DIA Carsten Höller

A partir de 5 de outubro, de quarta a segunda, das 11:00 às 19:00, MAAT – Museu de Arte, Arquitetura e Tecnologia, Av. Brasília (comboio: linha de Cascais, estação Belém | autocarros: 728, 714, 727, 729, 751 | elétrico: 15). Entradas: geral, 5 euros; estudantes e seniores, 3 euros. Mais informação em: www.maat.pt

Luz e escuridão são as palavras que descrevem esta exposição que conta com esculturas com lâmpadas, projeções e elementos arquitetónicos, num conjunto de mais de 20 peças. Esta mostra está disposta ao longo de todo o edifício e não utiliza quaisquer estruturas de suporte ou sistema de iluminação. A luz presente é proveniente apenas das próprias obras que conduzem o público, através de experiências multisensoriais, num percurso único com volumes, dimensões e luminosidades diferentes.



Arquitetura e jogo

Até 30 de janeiro, de terça a domingo, das 10:00 às 18:00, Centro Cultural de Belém, Praça do Império (elétrico: 15 | autocarro: 714, 727, 728, 729, 751). Entradas: 6 euros, geral. Mais informação em: ccb.pt

Esta exposição centra-se na ideia de “criação de mundos” e foca-se na imaginação e brincadeiras construídas em torno de narrativas mitológicas. Da mesma forma que os jogos infantis são uma rampa de lançamento para a invenção de mundos por parte das crianças, os arquitetos imaginam e criam novos mundos através da sua arte. A mostra “Arquitetura e Jogo” aborda assim temas diversos que se prendem com estas duas formas criativas: infância e educação, história, arquitetura, planeamento urbano, espaço público, arte e invenção.



Rapture Ai Weiwei

Até 28 de novembro, todos os dias, das 10:00 às 19:30, Cordoaria Nacional, Av. da Índia (metro: Cais do Sodré | Estação de Comboio: Cais do Sodré | autocarros: 727, 728, 732, 751 | elétrico: 15). Entradas: de segunda a sexta, 13 euros, fim de semana, 15 euros. Mais informação em: everythingisnew.pt

O artista e ativista chinês, Ai Weiwei, conhecido pela sua capacidade de utilizar a arte para levantar questões sociais e políticas chega a Portugal com Rapture. Apresenta, assim, duas dimensões criativas, a realidade e a fantasia. Por um lado, no núcleo mais realista da exposição encontram-se obras como Snake Ceiling, a instalação em forma de serpente constituída por mochilas de crianças, em memória aos estudantes mortos no terremoto de Sichuan, ou Law of the Journey, que faz alusão à crise de refugiados. Por outro, apresenta o obras num conceito mais fantástico, recorrendo a materiais, técnicas e elementos simbólicos antigos para revelar um pouco das tradições e iconografia chinesas.

PROPRIEDADE

TURISMO DE LISBOA
T. +351 210 312 700
Fax: +351 210 312 899
www.visitlisboa.com
atl@visitlisboa.com
NIF: 501 880 160



DIRETORA

PAULA OLIVEIRA

Nº 302 | OUTUBRO 2021

PUBLICIDADE

LISMARKETING
info@lismarketing.pt
T. (+351) 210 312 800

EDITOR | REDAÇÃO

LPM
THE HOUSE OF PR

Edifício Lisboa Oriente
Av. Infante D. Henrique, 333 H, 49
1800-282 Lisboa
T. (+351) 218 508 110
Fax: (+351) 218 530 426
lpmcom@lpmcom.pt

SECRETÁRIA

Ana Paula Pais
T. (+351) 218 508 110
followmelisboa@lpmcom.pt

Órgãos sociais/titulares do capital social e estatuto editorial disponíveis em: www.visitlisboa.com

As informações sobre espetáculos e equipamentos são facultadas pelas organizações dos mesmos. Desta forma, o editor encontra-se isento de responsabilidade em caso de cancelamento, tanto dos programas como das atuações, assim como qualquer possível alteração de datas, horários e conteúdos.



Em meu sorriso a minha entrega

Um busto de Amália por Joaquim Valente

Até 31 de outubro, de terça a domingo, das 10:00 às 18:00, Palácio Pimenta, Museu de Lisboa, Campo Grande (metro: Campo grande | autocarros: 701, 717, 735, 736, 738, 747, 750, 755, 767, 778, 783, 796, 798). Entradas: 3 euros.

Mais informação em: museudelisboa.pt

No âmbito da comemoração do centenário do nascimento da fadista Amália Rodrigues, o Museu de Lisboa oferece uma viagem a uma história do fado e da personagem que mais o marcou. Na década de 1940, o escultor Joaquim Valente criou um busto que representava Amália Rodrigues de cabeça inclinada, de olhos fechados e de rosto sereno, a cantar. A imagem da escultura torna-se, em 1962, emblemática quando é escolhida para capa do álbum onde a fadista inicia a sua parceria artística com o compositor Alain Oulman. Sem título definido, o álbum ficaria para sempre conhecido como Busto. Esta exposição conta a história deste busto.

CHAVES DE OURO DE PORTUGAL

Les Clefs d'Or Portugal - The Golden Keys
Portuguese Concierge Association



Professionals at
your Concierge Desk
to help and give you
the best service

www.chavesdeouro.org

NAVEGUE ATÉ AO TEMPO DAS CARAVELAS



Visite o Lisboa Story Centre
e descubra o ambiente
da Lisboa quinhentista.

HORÁRIO

Todos os dias das 10h às 20h
(Última entrada às 19h)

MORADA

Terreiro do Paço, 78 | 81
1100-148 Lisboa

E-MAIL

info@lisboastorycentre.pt

