

N.º 314 OUTUBRO/2022

# FOLLOW ME LISBOA



**WOMEX  
LISBOA 22**

**DOCLISBOA**

EXPOSIÇÕES

MÚSICA

DANÇA

MONUMENTOS

CENTRO INTERPRETATIVO



da *história* da

# BACALHAU

*Uma história épica que  
acaba à mesa.*

**LISBOA**

Terreiro do Paço, Torreão Nascente  
1100-148 | Lisboa, Portugal

[historiabacalhau.pt](http://historiabacalhau.pt)  
[info@historiabacalhau.pt](mailto:info@historiabacalhau.pt)





## Womex 22 Lisboa

De 19 a 23 de outubro, em vários espaços de Lisboa. Entradas: 395 euros, geral. Mais informação em: [womex.com](http://womex.com)

Aquele que é considerado o maior encontro mundial de *World Music* realiza-se este ano em Lisboa, prometendo cinco dias à boleia de uma viagem musical. Dedicado aos profissionais da área da música, o Womex abre espaço ao debate, ao convívio e à exploração de novas ideias, formatos e tendências. Aqui partilham-se opiniões, críticas e conhecimentos para impulsionar a economia musical à escala internacional, nacional e regional. Durante cinco dias haverá música ao vivo de todo o mundo, conferências, filmes baseados em música, e ainda uma cerimónia de prémios no último dia do evento.



---

## DocLisboa

---

De 6 a 16 de outubro, Culturgest, Rua Arco do Cego (metro: Campo Pequeno); Cinema São Jorge; Cinemateca Portuguesa, Av. da Liberdade (metro: Avenida) e Cinema Ideal, Rua do Loreto, 15 (elétricos: 24E, 28E). Entradas: 4,50 euros, geral.

Mais informação em: [doclisboa.org](http://doclisboa.org)

---

A 20.ª edição do DocLisboa chega aos grandes ecrãs com o tema "A questão colonial". Este ano, o festival vai debruçar-se sobre o período colonial português e francês, propondo um ciclo de cinema sobre os vários protagonistas destas guerras. Além do tema principal, outras secções se apresentam. Na secção "Da Terra à Lua" criam-se pontes entre a história e o futuro. Aqui serão apresentados filmes de índole política, que tanto abordam as alterações climáticas como o panorama governamental do Brasil. Para incluir dança, literatura e música, o DocLisboa têm ainda a secção "Heart Beat", que se traduz na representação do mundo das artes.



## OUT.FEST

### Festival Internacional de Música Exploratória do Barreiro

De 5 a 8 de outubro, em vários espaços culturais do Barreiro (barco: Cais do Sodré). Entradas: de 8 a 15 euros. Mais informação em: [outfest.pt](http://outfest.pt)

O OUT.FEST volta a ocupar temporariamente diversos espaços da cidade do Barreiro com música e espetáculos. Com o maior cartaz da história do festival, além dos 30 artistas confirmados, estará também patente a instalação sonora "A Segunda Natureza". Para a abertura do festival está previsto um espetáculo nas históricas oficinas de reparação de locomotivas da empresa Comboios de Portugal. Ao longo dos dias, pode contar-se ainda com duas *after parties* e diversos concertos que atravessam vários géneros e épocas. A algumas estreias nacionais, juntam-se a flautista de jazz Nicole Mitchell, o duo de Burnt Friedman & João Pais Filipe, a pianista Eve Risser, a formação Má Estrela, liderada pelo saxofonista Pedro Alves Sousa, e ainda o pioneiro do *footwork* RP Boo.

## Temps d' Images

A partir de 8 de outubro, em vários espaços da cidade. Entradas: variam consoante o evento. Mais informação em: [tempsdimages-portugal.com](http://tempsdimages-portugal.com)

Teatro, dança e música integram a 20.<sup>a</sup> edição do Momento II do festival Temps d' Images. No total, são dez projetos que cruzam a arte ao vivo e a imagem. Neste festival vão estar em exibição performances como o "Tratado da Invenção das Coisas", de Daniel Moutinho, uma peça em torno do corpo do artista que procura criar uma enciclopédia viva do seu entendimento das coisas, e "Se te portares bem vamos ao McD\*\*\*ld's", de Mário Coelho, que exprime a possibilidade de qualquer pessoa poder ser recrutada para obedecer às vontades ou sonhos de outra. Os espetáculos de dança passam pelas apresentações de "Paisagem", de Rodrigo Teixeira e João Cristovão Leitão, que toma a violência como protagonista, e "La Burla", de Bruno Brandolino e Bibi Dória, uma ficção coreográfica que acompanha duas figuras numa realidade distópica. Esta edição conta ainda com a exposição "Sufocada em Lágrimas", de Eunice Duarte.

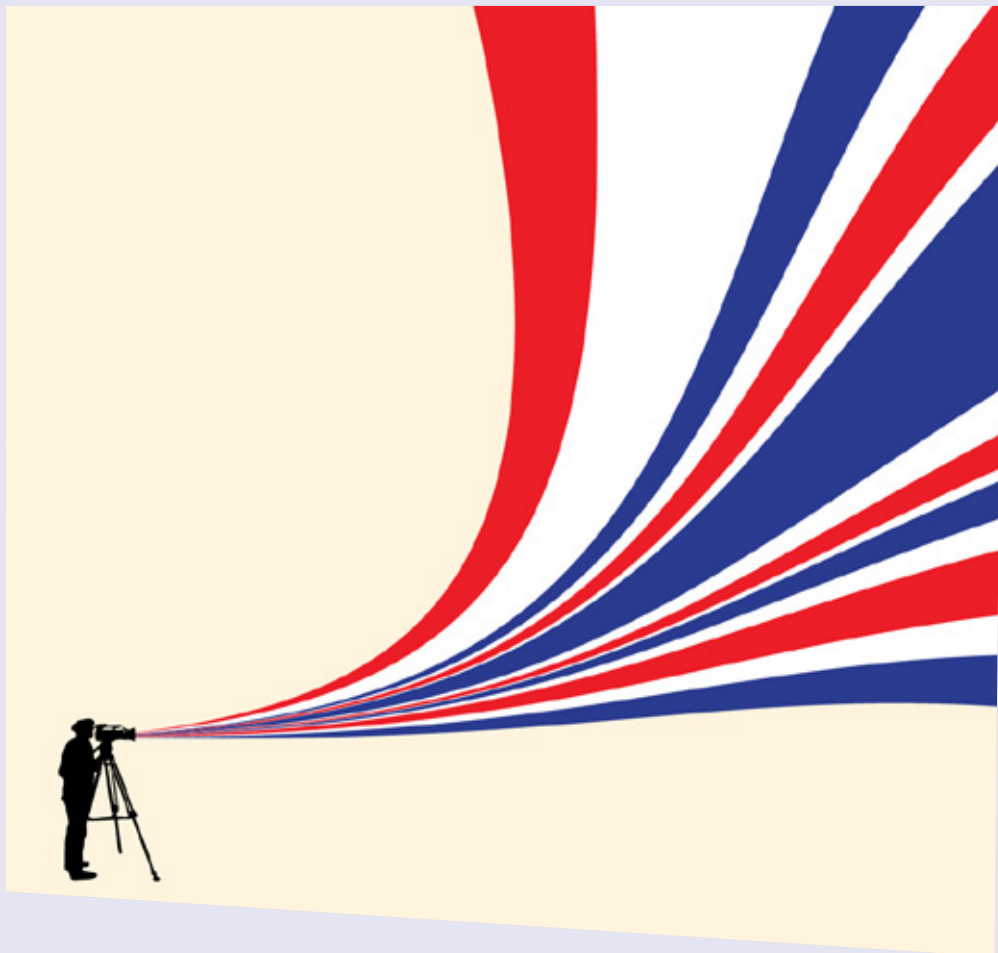

# Festa do Cinema Francês

A partir de 26 de outubro, Cinema São Jorge e Cinemateca Portuguesa, Av. da Liberdade (metro: Avenida);

Cinema NOS Amoreiras, Av. Eng. Duarte Pacheco (autocarros: 713, 774, 758). Entradas: 4,50, geral.

Mais informação em: [festadocinemafrances.com](http://festadocinemafrances.com)

A Festa do Cinema Francês regressa às salas de Lisboa com uma programação que se estende pelo mês de novembro. O programa propõe ao público assistir a antestreias inéditas e a filmes que ganham uma nova oportunidade de serem vistos no grande ecrã e conta ainda com um programa infantojuvenil que faz deste festival um evento para toda a família. Uma das novidades desta edição é a secção dedicada à gastronomia e a encontros com cineastas. Já em novembro a programação prossegue na Cinemateca Portuguesa com um ciclo de homenagem ao cineasta Louis Malle. A Festa do Cinema Francês integra ainda a Temporada Portugal-França 2022, numa celebração dos históricos laços de amizade que unem ambos os países.



# SINTRA

## MITOS E LENDAS

C E N T R O I N T E R A T I V O

## ***Venha descobrir os mistérios de Sintra***

Embarque numa viagem incrível através de histórias e lugares que desde os tempos imemoriáveis ocupam de mistério a região e fazem de Sintra um dos destinos mais populares do mundo.

Histórias e lendas onde a realidade se mistura com a ficção, os visitantes famosos com os seres mitológicos.

Pode ver tudo isto em filme 4D, hologramas, videomapping e outras tecnologias...

Posto de Turismo de Sintra  
Praça da República, N.º 23, 2710-616 Sintra  
Tel. 219 231 157 • [info@lismarketing.pt](mailto:info@lismarketing.pt)

Todos os dias das 09h30 às 18h  
(última entrada às 17h)

[www.visitlisboa.com](http://www.visitlisboa.com)





# Cidade de Lisboa

## Informação Útil

Lisboa é a capital de Portugal e a maior cidade do País. Situada no estuário do rio Tejo, na costa atlântica europeia, é a cidade mais ocidental da Europa.

O idioma oficial é o português. Língua derivada do latim, o português é a terceira língua europeia mais falada do mundo, com cerca de 200 milhões de falantes.

A região de Lisboa conta com aproximadamente 3 milhões de habitantes e só na capital vivem cerca de 600 mil pessoas.

A Constituição Portuguesa garante a liberdade de religião, o que se reflete na presença de diferentes cultos em Portugal.

Corrente elétrica: 230/400 volts, na frequência de 50 hertz. As tomadas de corrente seguem as normas europeias. As tomadas de lâmina (modelo americano) devem ser utilizadas com um transformador de 230 volts e com um adaptador.

Em Lisboa o inverno é suave e o verão quente mas moderado devido à proximidade do mar. Durante a primavera e o outono é frequente registarem-se dias solarengos com temperaturas agradáveis.

## Moeda local e pagamentos

O euro é a moeda oficial de Portugal, tendo sido introduzido em janeiro de 2002. 1 Euro divide-se em 100 cêntimos. Existem moedas de 1,2,5,10 e 50 cêntimos e de 1 e 2 euros. As notas diferenciam-se por tamanho e cor, possuindo os seguintes valores: 5, 10, 20, 50, 100, 200 e 500 euros.

Em Portugal, pode-se pagar com dinheiro, por transferência bancária, com cheque, cartão de crédito ou de débito.

	Jan/Mar	Abril/Jun	Jul/Set	Out/Dez
Ar Temperatura	17,1° C • 62,8° F	21,8° C • 71,2° F	26,3° C • 79,3° F	17,2° C • 53° F
Mar Temperatura	14,9° C • 58,8° F	17,5° C • 63,5° F	19,5° C • 67,1° F	16,1° C • 60° F

## Isenção de IVA

Quem reside fora da UE pode beneficiar da isenção de IVA em Portugal se fizer compras no valor de pelo menos 50 euros e apenas para usufruto particular. Para o efeito, deve apresentar um documento oficial (que ateste a residência) junto do vendedor, o qual entregará um comprovativo do registo oficial. O processo completa-se no momento de saída do País, através de um terminal eletrónico existente na área aduaneira do aeroporto. Basta seguir as instruções para ficar a saber se tem direito, ou não, a ser reembolsado.



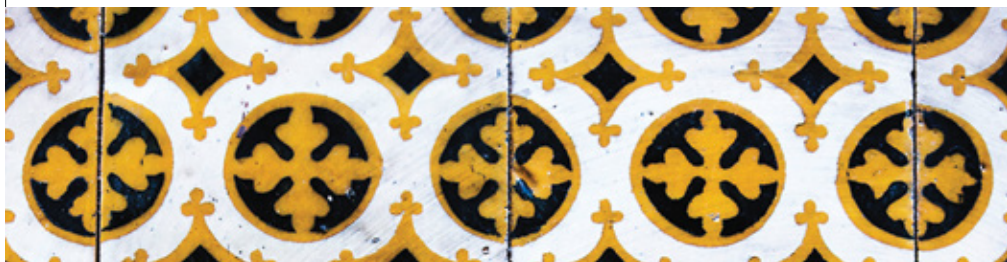

## Horários

**Autocarros:** Todos os dias, das 5:30h às 00:30h. Serviço de noite" rede de madrugada" das 00:30h as 5:30h.

**Metro:** Todos os dias, das 6:30h às 01:00h.

**Bancos:** De segunda a sexta, das 8:30h às 15:00h.

**Centros Comerciais:** Todos os dias, das 10:00h às 22:00h.

**Comércio:** De segunda a sábado, das 10:00h às 19:00h.

**Restaurantes:** Almoços das 12:00h às 15:00h e jantares das 19:00h às 22:00h.

**Correios:** De segunda a sexta, das 9:00h às 18:00h. As lojas da Praça dos Restauradores, Cabo Ruivo e do Aeroporto estão abertas durante a semana até às 20:00h e com horário restrito durante o fim-de-semana.

**Embaixada:** De segunda a sexta, das 9:00h às 15:00h.

**Farmácias:** De segunda a sexta, das 9:00h às 19:00h, algumas farmácias encerram para almoço. Sábados das 9:00h às 13:00h. Todas as farmácias, quando estão encerradas, indicam a farmácia de serviço mais próxima ou as que estão abertas 24 horas.

## Saúde

Os serviços de urgência dos hospitais só podem ser utilizados em situações graves. Para aceder aos serviços de saúde, os cidadãos da União Europeia, que não sejam residentes em Portugal, devem apresentar o seu passaporte ou documento de identificação (cartão do cidadão) e os impressos E111 e E112.

QUALIHEALTH  
Assistência Médica  
a Pacientes Estrangeiros 24h/dia  
T. +351 211 301 075  
www.qualihealth.eu

## Medidas - Equivalências

1 cm = 0,393 polegadas  
1 metro = 3,28 pés 1.09 jardas  
1 km = 0,62 milhas

1 litro = 0,26 galões (USA)  
0,22 galões (UK)  
1 kg = 2,204 libras

## Telefones Úteis

Códigos Telefónicos

Chamadas Internacionais:  
00 + country area code

Código de Portugal:  
Portugal +351

Número de Emergência Nacional:  
112

Polícia na Estação da Praça dos Restauradores:  
(+351) 213 421 634 | (+351) 213 421 623

Bombeiros:  
(+351) 213 422 222

CP – Comboios de Portugal:  
(+351) 808 208 208

Carris (Autocarros):  
(+351) 213 613 000

Metro:  
(+351) 217 980 600

Taxi - Autocoopre:  
(+351) 217 932 756

Aeroporto de Lisboa (partidas e chegadas):  
(+351) 218 413 700

Loja de Turismo " Ask Me " no Aeroporto:  
(+351) 218 450 660

## Diferenças Horários

(GMT/UTC GMT/UTC +1 no verão)

- 8h: EUA - Los Angeles
- 5h: EUA - Nova Iorque
- 3h: Brasil - Brasília
- =: UK - London
- +2h: África do Sul - Cidade do Cabo
- +1h: França - Paris; Alemanha - Bona; Holanda - Amsterdão; Itália - Roma; Noruega - Oslo; Espanha - Madrid; Suécia - Estocolmo
- +9h: Japão - Tóquio
- +10h: Austrália - Camberra



---

### Amadora BD

---

De 20 a 30 de outubro, Ski Skate Amadora Park, Rua Carvalho Araújo, 105, Amadora (metro: Reboleira | comboio: linha de Sintra, estação: Amadora). Entradas: 3 euros, geral; crianças 2 euros. Mais informação em: [amadorabd.com](http://amadorabd.com)

O mais relevante festival de banda desenhada do País apresenta uma 33.ª edição com mais espaço de exposição e com novidades. Além das dez mostras nacionais e internacionais patentes no Ski Skate Amadora Park, a zona comercial foi alargada para receber lançamentos, sessões de autógrafos e palestras. A grande novidade deste ano é a zona dedicada ao *gaming*, com diversas iniciativas relacionadas com a banda desenhada que vão desde jogos de “arcade”, de realidade virtual, videojogos a campeonatos e apresentações.



---

### Drawing Room Lisboa

---

De 26 a 30 de outubro, quarta-feira, das 16:00 às 22:00; quinta e sexta, das 14:00 às 21:00; sábado, das 11:00 às 22:00; domingo das 11:00 às 18:00, Sociedade Nacional de Belas Artes, Rua Barata Salgueiro, 36 (metro: Avenida | autocarro: 773). Entradas: 7 euros. Mais informação em: [drawingroom.pt](http://drawingroom.pt)

A ganhar relevância na cena artística nacional e internacional, a feira de arte Drawing Room Lisboa regressa para a 5.ª edição. Este ano, estarão presentes 23 galerias de arte e representados 70 artistas. Vera Cortês, Filomena Soares, Pedro Cera, 3+1 Arte Contemporânea, Bruno Múrias, Miguel Nabinho, Pedro Oliveira, KubikGallery, Presença e Fonseca Macedo - Arte Contemporânea, são alguns exemplos das galerias lusas que estarão presentes. Às 18 galerias portuguesas, juntam-se cinco internacionais, como as espanholas Galería Siboney e Silvestre e Martínez & Avezuela, a alemã Jahn und Jahn e a inglesa Encounter Contemporary.

# Guia



[www.visitlisboa.com](http://www.visitlisboa.com)

**MONUMENTOS**

**MUSEUS**

**CULTURA & LAZER**

**RESTAURANTES**

**BARES & CLUBES**

**ALOJAMENTO**

**DESCOBRIR LISBOA**

**COMPRAS**

**TRANSPORTE COM CONDUTOR**

**ALUGUER DE CARRO**

**GOLF**



**LISBOA CARD PARTNER**

**CRIE A SUA VISITA PERSONALIZADA**

[www.visitlisboa.com/pt-pt](http://www.visitlisboa.com/pt-pt)



#### INFOLISBOA

Linha de informação turística  
(Chamadas gratuitas)  
T. 800 500 503  
(Chamadas internacionais)  
T. (+351) 210 079 347  
De segunda a sexta  
10:00-19:00

#### ASK ME LISBOA

Aeroporto de Lisboa  
Chegadas, Aeroporto, Lisboa  
T. (+351) 218 450 660  
07:00-22:00  
aeroreservas@lismarketing.pt

#### ASK ME LISBOA

Estação da CP  
de Santa Apolónia  
Largo dos Caminhos de Ferro,  
Lisboa  
T. (+351) 915 789 923  
10:00-13:00 | 14:00-19:00  
Encerrado às segundas e terças  
stapolonia@lismarketing.pt

#### ASK ME LISBOA

Palácio Foz  
Praça dos Restauradores, Lisboa  
T. (+351) 213 463 314  
10:00-18:30  
palaciofoz@lismarketing.pt

#### ASK ME LISBOA

Estação da CP do Rossio  
Rua 1.º de Dezembro, Lisboa  
T. (+351) 914 210 650  
09:00-13:00 | 14:00-18:00  
Encerrado aos domingos  
e segundas  
rossioestacao@lismarketing.pt

#### ASK ME LISBOA

Arco Rua Augusta  
Rua Augusta, 2 – 10, Lisboa  
T. (+351) 210 998 599  
10:00-19:00  
(última entrada às 18:45)  
arcoaugusta@lismarketing.pt

#### ASK ME LISBOA

Centro Interpretação  
do Bacalhau  
Terreiro do Paço – Torreão  
Nascente, Lisboa  
T. (+351) 211 126 155  
10:00 - 13:00 | 14:00 - 19:00  
(última entrada às 18:00)  
info@historiabacalhau.pt

#### ASK ME LISBOA

Lisboa Story Centre  
Praça do Comércio,  
78-81, Lisboa  
T. (+351) 914 081 366  
10:00-19:00  
(última entrada às 18:00)  
lisboastorycentre  
@lismarketing.pt

#### ASK ME LISBOA

Terreiro do Paço  
Praça do Comércio, Lisboa  
T. (+351) 210 312 810  
10:00-19:00  
terreiroadopaco@lismarketing.pt

#### ASK ME LISBOA

Centro Tejo  
Estação Sul e Sueste  
Terreiro do Paço  
T. (+351) 211 163 426  
10:00 - 13:00 | 14:00 - 19:00  
centrotejo@lismarketing.pt

#### ASK ME LISBOA

Doca da Marinha  
Av. Infante D. Henrique S/N  
T. (+351) 211 163 427  
10:00 - 13:00 | 14:00 - 19:00  
Encerrado à quarta  
e quinta-feira  
docadamarina@lismarketing.pt

#### ASK ME LISBOA

Cais do Sodré  
Praça do Duque de Terceira,  
Lisboa  
T. (+351) 912 484 108  
09:00-13:00 | 14:00-18:00  
caisdosodre@lismarketing.pt

#### ASK ME LISBOA

Belém Mosteiro dos Jerónimos  
Jardim Vasco da Gama,  
Lisboa  
T. (+351) 910 517 981  
10:00-13:00 | 14:00-18:00  
Encerrado à segunda e ao 1.º  
e 3.º domingo de cada mês  
belem@lismarketing.pt

#### ASK ME LISBOA

Torre de Belém  
Jardim Torre de Belém, Lisboa  
T. (+351) 910 517 886  
09:00-13:00 | 14:00-18:00  
belemtorre@lismarketing.pt

#### ASK ME LISBOA

Experiência Pilar 7  
Av. da Índia, Pilar 7 da Ponte  
25 de Abril  
T. (+351) 211 117 880  
10:00-18:00  
(última entrada às 17:00)  
pilar7@lismarketing.pt

#### ASK ME SINTRA

NewsMuseum  
R. Visconde de Monserrate,  
26, Sintra  
T. (+351) 210 126 600  
10:00-18:30  
(última entrada às 17:30)  
newsmuseum@lismarketing.pt

#### ASK ME SINTRA

Mitos e Lendas  
Praça da República, 23, Sintra  
T. (+351) 219 231 157  
10:00-18:30  
(última entrada às 17:30)  
sintra@lismarketing.pt

#### ASK ME SINTRA

Sintra Estação  
Av. Dr. Miguel Bombarda,  
Sintra  
T. (+351) 211 932 545  
09:00-13:00 | 14:00-17:30  
sintraestacao@lismarketing.pt

#### ASK ME ARRÁBIDA

Travessa Frei Gaspar,  
10, Setúbal  
T. (+351)916 442 247  
10:00-13:00 | 14:00-18:00  
Encerrado à segunda  
arrabida@lismarketing.pt

# Serviços e descontos incluídos

## TOP TEN

Mosteiro dos Jerónimos	Grátis
Torre de Belém	Grátis
Experiência Pilar 7	Grátis
Lisboa Story Centre	Grátis
Museu Nacional do Azulejo	Grátis
Museu Nacional dos Coches	Grátis
Museu Nacional de Arte Antiga	Grátis
Sintra Mitos e Lendas	Grátis
Elevador de Santa Justa	Grátis
Palácio Nacional de Mafra	Grátis

## TRANSPORTES

METRO	Grátis
CARRIS	Grátis
AEROBUS	-25%
CP - Comboios de Portugal	Grátis
FERTAGUS	Grátis

## MONUMENTOS E MUSEUS

Panteão Nacional	Grátis
Palácio Nacional da Ajuda	Grátis
Museu do Tesouro Real	Grátis
Museu do Chiado - Museu Nacional de Arte Contemporânea	Grátis
Museu Nacional de Etnologia	Grátis
Museu Nacional do Traje	Grátis
Museu Nacional do Teatro e da Dança	Grátis
Museu Nacional de Arqueologia	Grátis
Museu Nacional da Música	Grátis
Casa-Museu Dr. Anastácio Gonçalves	Grátis
Museu da Guarda Nacional Republicana	Grátis
Museu da Cerâmica - Sacavém	Grátis
Museu do Ar	Grátis
Mosteiro da Batalha	Grátis
Mosteiro de Alcobaça	Grátis
Convento de Cristo - Tomar	Grátis
Museu do Neo Realismo - Vila Franca de Xira	Grátis
Museu do Trabalho Michel Giacometti	Grátis
Casa da Cerca - Museu de Arte Contemporânea - Almada	Grátis
Capela do Espírito Santo dos Mareantes - Sesimbra	Grátis
Galeria Municipal de Setúbal	Grátis
Museu Marítimo - Sesimbra	Grátis
Convento de Jesus - Museu de Setúbal	Grátis
Moimho de Maré da Mourisca - Herdade da Mourisca	Grátis
Fundação Arpad Szenes - Vieira da Silva	-50%
Museu da Água	-50%

Museu do Centro Científico e Cultural de Macau	-50%
Fundação Portuguesa das Comunicações	-50%
Museu de São Roque	-40%
Fundação Medeiros e Almeida	-40%
Museu Sporting	-40%
NewsMuseum	-30%
Museu Coleção Berardo	-30%
Museu da Carris	-30%
Fragata D. Fernando II e Glória	-20%
Museu Calouste Gulbenkian	-20%
Museu Calouste Gulbenkian - Coleção Moderna	-20%
Ruínas da Igreja do Carmo - Museu Arqueológico	-20%
Quinta da Regaleira	-20%
Museu do Fado	-20%
Casa - Museu Amália Rodrigues	-20%
Museu Nacional da Música Mecânica - Palmela	-20%
Atelier-Museu Júlio Pomar	-20%
Museu do Oriente	-20%
Museu do Aljube	-20%
Museu da Farmácia	-20%
Museu Escola de Artes Decorativas Portuguesas	-20%
Sé de Lisboa	-20%
Torre da Igreja do Castelo de S. Jorge	-20%
Museu da Marinha	-15%
Palácio Nacional de Queluz	-15%
Museu Benfica / Cosme Damião	-15%
MAAT - Museu de Arte, Arquitetura e Tecnologia	-15%
Palácio Nacional de Sintra	-10%
Palácio Nacional e Parque da Pena	-10%
Palácio Biester (Sintra)	-10%
Museu de História Natural e da Ciência	-10%

## ATRAÇÕES TURÍSTICAS

Arco da Rua Augusta	Grátis
Estufa Fria	Grátis
Centro Interpretativo da História do Bacalhau	Grátis
CRIES - Centro Interpretativo do Roaz do Estuário do Sado	-30%
EVOA - Espaço de Visitação e Observação de Aves	-30%
Planetário da Marinha	-20%
Padrão dos Descobrimentos	-20%
Centro Cultural de Belém	-20%
Aquário Vasco da Gama	-20%
Fundação José Saramago	-1€
Oceanário de Lisboa	-15%
Pavilhão do Conhecimento - Ciência Viva	-15%
Zoo de Lisboa	-15%
Parques de Sintra - Monte Lua; Convento dos Capuchos / Parque de Monserrate / Castelo dos Mouros	-15%
O Cubo - Immersive Gallery Lisboa	-15%
Museu da Filigrana	-10%

Teleférico do Parque das Nações	-10%
Culturgest - Exposições	-10%

## PASSEIOS

Lisbon Walker	-33%
Barco Varino da Liberdade - Vila Franca de Xira	-25%
Tuk Guide Portugal	-25%
CitySightseeing	-25%
VR Tours Lisboa	-25%
Naturway	-20%
Estrela D'Alva	-20%
Selection Tours	-20%
Sado Arrábida	-20%
Nosso Tejo	-20%
BOOST Portugal	-20%
SeaFO Tours	-15%
Hippotrip	-15%
Cityrama	-15%
PalmaYachts	-15%
Sailing Lovers	-15%
Lisbon Destination Tours	-15%
Lisbon by Boat	-15%
Cooltour Lisbon	-15%
Vertigem Azul	-10%
Yellow Boat River Tour	-10%
Yellow Bus - Hop on - off	-10%
Yellow Bus - Tramcar Tour	-10%
Lisboat	-10%
Inside Lisbon	-10%
FRS Portugal	-10%
Vertente Natural	-10%
Blue Cruises	-10%
Setúbal Alive	-10%

## OUTROS

Viniportugal	-20%
Amoreiras Shopping Center	-\$€
Amoreiras Shopping Center Miradouro / Belvédere	-1€
Casa da Baía - Setúbal	-15%
Mercearia Confiança - Setúbal	-15%
Casa do Turismo	-15%
El Corte Ingles	Welcome PACK + 10%
Lisboa Shop - Terreiro do Paço	+10%
Freeport Fashion Outlet	-10%
Fado in Chiado	-10%
Fábrica de Faianças e Azulejos de Sant'Anna	-5%

Temporariamente encerrado

## Dias de encerramento

### SEGUNDA-FEIRA

Monastério dos Jerónimos
Torre de Belém
Museu Nacional do Azulejo
Museu Nacional dos Coches
Museu Nacional de Arte Antiga
Panteão Nacional
Museu do Chiado - Museu Nacional de Arte Contemporânea
Museu Nacional de Etnologia
Museu Nacional do Traje
Museu Nacional do Teatro e da Dança
Casa-Museu Dr. Anastácio Gonçalves
Museu da Cerâmica - Sacavém
Museu do Ar
Museu do Neo Realismo - Vila Franca de Xira
Museu do Trabalho Michel Giacometti
Casa da Cerca - Museu de Arte Contemporânea - Almada
Galeria Municipal de Setúbal
Convento de Jesus/Museu de Setúbal
Museu Marítimo - Sesimbra
Moimho de Maré da Mourisca - Herdade da Mourisca
Fundação Arpad Szenes - Vieira da Silva

Museu da Água
Museu do Centro Científico e Cultural de Macau
Museu São Roque
Museu Sporting
Museu do Fado
Casa - Museu Amália Rodrigues
Museu Nacional da Música Mecânica - Palmela
Atelier-museu Júlio Pomar
Museu do Oriente
Museu do Aljube
Museu de História Natural e da Ciência
Estufa Fria
Planetário da Marinha
EVOA - Espaço de Visitação e Observação de Aves
Padrão dos Descobrimentos
Pavilhão do Conhecimento - Ciência Viva
Culturgest - Exposições

### TERÇA-FEIRA

Palácio Nacional de Mafra
Museu Escola de Artes Decorativas Portuguesas
MAAT - Museu de Arte, Arquitetura e Tecnologia
Fundação Arpad Szenes - Vieira da Silva
Museu Calouste Gulbenkian
Museu Nacional da Música Mecânica - Palmela

### QUARTA-FEIRA

Museu Nacional da Música Mecânica - Palmela
---

### QUINTA-FEIRA

Palácio Nacional da Ajuda
Museu Nacional da Música Mecânica - Palmela

### SEXTA-FEIRA

Museu Nacional da Música Mecânica - Palmela
---

### SÁBADO

Museu do Centro Científico e Cultural de Macau
--

### DOMINGO

Museu Nacional da Música
Museu da Guarda Nacional Republicana
Museu do Centro Científico e Cultural de Macau
Fundação Portuguesa das Comunicações
Fundação Medeiros e Almeida
Museu da Carris
Museu Arqueológico do Carmo
Sé de Lisboa
Fundação José Saramago
Museu da Farmácia

Lisboa  
Sinta  
a Cidade.



Preços

24 h

48 h

72 h

ADULTOS

21 euros

35 euros

44 euros

CRIANÇAS (4-15)

13,5 euros

19,5 euros

23 euros

Preços válidos de 1 abril 2022 a 31 março 2023

# Lisboa

## Sinta a Cidade



Percorra a cidade com **transporte público gratuito**, visite **39 museus e monumentos grátis** e conheça mais de **80 lugares com descontos**.

[www.visitlisboa.com](http://www.visitlisboa.com)  
informações e vendas online



**PATRIMONIO CULTURAL**  
Direção-Geral do Património Cultural

**CP**  
COMBOIOS DE PORTUGAL

carris 



  
**fertagus**



## ARCO DA RUA AUGUSTA

LISBOA CARD PARTNER

**Símbolo da Lisboa triunfal, este monumento, além de possibilitar uma magnífica vista sobre a cidade, dá a conhecer a sua história.**

Rua Augusta, 4, Lisboa | T. (+351) 210 998 599

10:00-19:00. Última entrada 15 minutos antes do encerramento.

[www.visitlisboa.com](http://www.visitlisboa.com)



## MONUMENTO DOS DESCOBRIMENTOS

LISBOA CARD PARTNER

**De 1960 para comemorar o 500.º aniversário da morte do Infante D. Henrique, promotor dos Descobrimentos. Vistas de Lisboa e do Tejo.**

Av. Brasília, Lisboa | T. (+351) 213 031 950

Março a setembro, 10:00-19:00 (última entrada às 18:30). Outubro a fevereiro, 10:00-18:00 (última entrada às 17:30). Aberto às segundas-feiras de maio a setembro. Fechado: 01 de janeiro, 01 de maio e 25 de dezembro

🚊 727, 728 🚏 15 Belém (linha de Cascais/Cascais line)

[www.padraodosdescobrimentos.pt](http://www.padraodosdescobrimentos.pt)



## CASTELO DE SÃO JORGE

**Memórias do passado da cidade, com vistas panorâmicas.**

R. de Santa Cruz do Castelo, Lisboa | T. (+351) 218 800 620

Novembro a fevereiro, 09:00-18:00

(última entrada às 17:30). Março a outubro, 09:00-21:00

(última entrada às 20:30). Periscópio - Torre de Ulisses,

10:00-17:00 (sujeito a condições climáticas)

🚊 737 🚏 12, 28

[www.castelodesaojorge.pt](http://www.castelodesaojorge.pt)



## MOSTEIRO DOS JERÓNIMOS

LISBOA CARD PARTNER

**Património Mundial da Unesco. Monumento do século XVI comemora os Descobrimentos Portugueses.**

Praça do Império, Lisboa | T. (+351) 213 620 034/38

Outubro a abril, 10:00-17:30 (última entrada às 17:00). Maio

a setembro, 10:00-18:30 (última entrada às 18:00). Fechado:

Segunda-feira, 01 de Janeiro, domingo de Páscoa, 01 de maio,

13 de junho, 24 e 25 de dezembro

🚊 727, 728, 729, 751 8 🚏 15 Belém (linha de Cascais)

[www.mosteirojeronimos.pt](http://www.mosteirojeronimos.pt)



## CAMPO PEQUENO

**Campo Pequeno é um edifício histórico, sendo considerado, do ponto de vista tauromáquico, a capital mundial do toureiro a cavalo. Aberto todo o ano.**

Centro de Lazer do Campo Pequeno, Lisboa

| T. (+351) 217 998 450

🚊 744, 783, 754, 736, 727, 738 🚏 Campo Pequeno

🚏 Entrecampos

[www.campopequeno.com](http://www.campopequeno.com)

## MONUMENTOS



### PALÁCIO BIESTER

LISBOA CARD PARTNER

O Palácio Biester localiza-se no coração de Sintra, perfeitamente integrado no deslumbrante cenário que tornou a Vila de Sintra famosa enquanto capital mundial do Romantismo.

Av. Almeida Garrett, 1A, Sintra | T. (+351) 218 708 800

Abril a outubro, 10:00-20:00 (última entrada às 19:00).

Novembro a Março, 10:00-18:30 (última entrada às 17:30).

🚗 Sintra | [biester.pt](http://biester.pt)



### PALÁCIO NACIONAL DA AJUDA

LISBOA CARD PARTNER

Edifício neoclássico, iniciado em 1796, foi a residência oficial da família real até 1910. Ambientes do século XIX e importantes coleções de artes decorativas dos séculos XVIII e XIX.

Largo da Ajuda, Lisboa | T. (+351) 213 620 264

10:00-17:00 (última entrada às 16:30). Fechado: quarta-feira, 01 de Janeiro, domingo de Páscoa, 01 de maio, 13 de junho e 25 de dezembro. Entrada gratuita no 1.º domingo do mês (o dia todo)

🚗 714, 732, 742, 760 🚏 18 | [www.palacioajuda.pt](http://www.palacioajuda.pt)

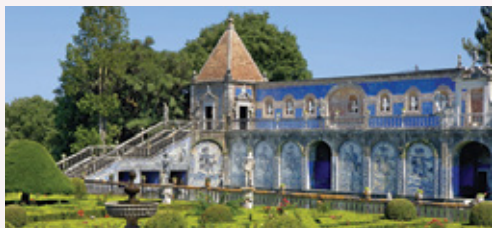

### PALÁCIO FRONTEIRA

Um dos mais belos monumentos lisboetas do século XVII que, apesar de funcionar como museu, é habitado pelos descendentes de Dom João de Mascarenhas, o 1.º Marquês de Fronteira. Esse é um dos encantos deste espaço, que contém a maior coleção de azulejos no seu local de origem.

Largo São Domingos Benfica, 1, Lisboa | T. (+351) 217 784 599

Palácio: Junho a setembro, segunda a sábado, 10:30; 11:00;

11:30; 12:00. Outubro a maio, segunda a sábado, 11:00; 12:00.

Jardins (última entrada meia hora antes das visitas): junho a

setembro, segunda a sexta, 10:30-13:00, 14:00-17:00; sábados,

10:30-13:00. Outubro a maio, segunda a sexta, 11:00-13:00,

14:00-17:00; sábados, 11:00-13:00

[www.frenteira-alorna.pt](http://www.frenteira-alorna.pt)



### PALÁCIO NACIONAL DE MAFRA

LISBOA CARD PARTNER

Palácio do século XVIII. Uma preciosa biblioteca, uma coleção de esculturas italianas, um conjunto de sinos e seis órgãos únicos no mundo.

Terreiro D. João V, Mafra | T. (+351) 261 817 550

Palácio, 09:00-17:00 (última entrada às 16:15). Centro de Arte

Sacra e Centro Conventual fechado, 13:00-14:00. Biblioteca

(leitores), segunda a sexta-feira, 09:30-13:00 e 14:00-16:00. Basílica,

diariamente, 9:30-13:00 e 14:00-17:30. Fechado à terça-feira, 01 de

janeiro, domingo de Páscoa, 01 de maio, quinta-feira da Ascensão

(Dia Municipal) e 25 de dezembro

[www.palaciomafra.pt](http://www.palaciomafra.pt)



### PALÁCIO NACIONAL DA PENA

LISBOA CARD PARTNER

Um antigo palácio real com uma mistura cativante de arquitetura mudéjar, manuelina e renascentista

Todos os dias, 09:30-18:00

🚗 Sintra (linha de Sintra)

[www.parquesdesintra.pt](http://www.parquesdesintra.pt)





**PALÁCIO NACIONAL DE QUELUZ**

LISBOA CARD PARTNER

Um encantador palácio do século XVIII, com amplos jardins repletos de estátuas.

Largo do Palácio, Queluz | T. (+351) 214 343 860

Todos os dias, 10:00-18:00

🚗 Queluz (linha de Sintra)

[www.parquesdesintra.pt](http://www.parquesdesintra.pt)



**SÉ DE LISBOA**

LISBOA CARD PARTNER

Construída no século XII

pelo primeiro rei de Portugal, D. Afonso Henriques.

Largo da Sé, Lisboa | T. (+351) 218 866 752

info@sedelisboa.pt

[www.sedelisboa.pt](http://www.sedelisboa.pt)



**PALÁCIO NACIONAL DE SINTRA**

LISBOA CARD PARTNER

Um antigo palácio real com uma mistura cativante de arquitetura mudéjar, manuelina e renascentista.

Largo Rainha D. Amélia, Sintra | T. (+351) 219 106 840

Todos os dias, 09:30-18:00

🚗 Sintra (linha de Sintra)

[www.parquesdesintra.pt](http://www.parquesdesintra.pt)



**TORRE DA IGREJA DO CASTELO DE SÃO JORGE**

LISBOA CARD PARTNER

Antiga Mesquita transformada em Igreja.

Aqui terá entrado D. Afonso Henriques em procissão e cortejo real, após a conquista da cidade de Lisboa.

Largo de Santa Cruz do Castelo, 15, Lisboa |

T. (+351) 215 806 032

🚗 737 🚗 12, 28

geral@torredaigrejadocastelo.pt

[www.torredaigrejadocastelo.pt](http://www.torredaigrejadocastelo.pt)



**QUINTA DA REGALEIRA**

LISBOA CARD PARTNER

Palácio com associações exóticas.

Quinta da Regaleira, Sintra | T. (+351) 219 106 650

Visitas por marcação prévia. Visitas diárias, 10:00-20:00.

Fechado: 01 de janeiro e 24, 25 e 26 de dezembro

[www.regaleira.pt](http://www.regaleira.pt)



**TORRE DE BELÉM**

LISBOA CARD PARTNER

Património Mundial da Unesco. Ex-libris da cidade, com arquitetura militar Francisco Arruda em estilo manuelino do século XVI.

Av. Brasília, Lisboa | T. (+351) 213 620 034/38

Outubro a abril, 10:00-17:30 (última entrada às 17:00). Maio

a setembro, 10:00-18:30 (última entrada às 17:00). Fechado:

segunda-feira, 01 de janeiro, domingo de Páscoa, 01 de maio,

13 de junho e 25 de dezembro

🚗 727, 728, 729, 751 🚗 15 Belém (linha de Cascais)

[www.torrebelem.pt](http://www.torrebelem.pt)

## OUTROS MONUMENTOS

### BAΣÍLICA DA ESTRELA

**Igreja do século XVIII, com duas torres imponentes.**  
Largo da Estrela, Lisboa

### CONVENTO DE CRISTO

#### LISBOA CARD PARTNER

Colina do Castelo, Tomar | T. (+351) 249 313 481  
Outubro a maio, 09:00-17:30 (última entrada às 17:00). Junho a setembro, 09:00-18:30 (última entrada às 18:00). Fechado: 01 de janeiro, 01 de março, domingo de Páscoa, 01 de maio e 25 de dezembro

[www.conventocristo.pt](http://www.conventocristo.pt)

### IGREJA E MOSTEIRO DE SÃO VICENTE DE FORA

**Fundada em 1147 para agradecer a conquista de Lisboa dos Mouros.**

Largo de São Vicente, Lisboa

### MOSTEIRO DE ALCOBAÇA

#### LISBOA CARD PARTNER

Praça 25 de Abril, Alcobaca | T. (+351) 262 505 120  
Outubro a março, 09:00-17:00 (última entrada às 16:30). Abril a setembro, 09:00-19:00 (última entrada às 18:30). Fechado: 01 de janeiro, domingo de Páscoa, 01 de maio, 20 de agosto e 25 de dezembro

[www.mosteiroalcobaca.pt](http://www.mosteiroalcobaca.pt)

### MOSTEIRO DE BATALHA

#### LISBOA CARD PARTNER

Largo Infante D. Henrique, Batalha | T. (+351) 244 765 497  
Outubro a março, 09:00-17:30 (última entrada às 17:00). Abril a setembro, 09:00-18:30 (última entrada às 18:00). Fechado: 01 de janeiro, domingo de Páscoa, 01 de maio, 14 de agosto e 25 de dezembro

[www.mosteirobatalha.pt](http://www.mosteirobatalha.pt)

### PANTEÃO NACIONAL

#### LISBOA CARD PARTNER

**Igreja de Santa Engrácia, a maior estrutura barroca de Lisboa.**

Campo de Santa Clara, Lisboa

Fechado no feriado de 13 junho



### CENTRO DE INTERPRETAÇÃO DAS LINHAS DE TORRES

**Venha descobrir o maior sistema defensivo de campanha da Europa, construído entre 1809 e 1810 para proteger Lisboa da 3.ª Invasão Francesa a Portugal, um dos episódios mais marcantes das invasões napoleónicas.**

Praça Dr. Eugénio Dias, N.º 12, Sobral de Monte Agraço | T. (+351) 261 942 296

De terça a domingo, das 10:00 às 18:00.

[cilt@cm-sobral.pt](mailto:cilt@cm-sobral.pt)

[www.cilt.pt](http://www.cilt.pt) e [www.rhlt.pt](http://www.rhlt.pt)



### TEMPLO DE BUDISMO DE SINTRA

**Um dos quatro templos tradicionais do Budismo Kadampa no mundo. Aberto para visitas e palestras gratuitas, aulas de meditação e retiros. Tem uma loja, um café, um jardim e quartos para alugar.**

Rua Moinho do Gato, 5, Várzea de Sintra | T. (+351) 960 007 110

Terça-feira a domingo, 10:00-19:00

[www.kadampa.pt](http://www.kadampa.pt)



### CASA FERNANDO PESSOA

**A casa onde o poeta Fernando Pessoa passou os últimos 15 anos de sua vida.**

Rua Coelho da Rocha, 16-18, Lisboa | T. (+351) 213 913 270  
Terça-feira a domingo, 10:00-18:00. Fechado: segunda-feira.

📞 709, 713, 720, 738, 774 🚗 25 e 28 📧 Rato

info@casafernandopessoa.pt

www.casafernandopessoa.pt



### MUSEU MEDEIROS E ALMEIDA

**LISBOA CARD PARTNER**

**Imperdível em Lisboa. Coleção de artes decorativas: cerâmica chinesa, mobiliário francês, pintura europeia, pratos e relógios.**

Rua Rosa Araújo, 41, Lisboa | T. (+351) 213 547 892

Segunda-feira a sábado, 10:00-17:00. Encerrado aos domingos

info@museumedeirosalmeida.pt

museumedeirosalmeida.pt



### CASA MUSEU AMÁLIA RODRIGUES

**LISBOA CARD PARTNER**

**A casa onde viveu o maior ícone do fado, durante mais de meio século.**

Rua de São Bento, 193, Lisboa | T. (+351) 213 971 896

De terça-feira a domingo, 10:00-18:00

📞 706, 727

www.amaliarodrigues.pt



### CENTRO CIENTÍFICO E CULTURAL DE MACAU

**LISBOA CARD PARTNER**

**Livros, multimédia e iconografia na sociedade chinesa.**

Rua da Junqueira, 30, Lisboa | T. (+351) 213 617 570

Terça-feira a sábado, 10:00-17:00. Domingo, 12:00-18:00

📞 714, 727, 732, 751, 756 🚗 15

geral@cccm.pt

www.cccm.mctes.pt



### CASA-MUSEU

#### DR. ANASTÁCIO GONÇALVES

**LISBOA CARD PARTNER**

**Pintura, cerâmica, móveis e porcelanas.**

Av. 5 de Outubro, 6-8, Lisboa | T. (+351) 210 109 923

De terça-feira a domingo, 10:00-18:00

📞 701, 720, 727, 732, 736, 738, 744, 783

📍 Picoas, Saldanha

www.cmuseuanastaciogoncalves.pt



### CENTRO CULTURAL DE BELÉM

**LISBOA CARD PARTNER**

**Um dos maiores centros culturais da Europa.**

Praça do Império, Lisboa | T. (+351) 213 612 400

Centro de exposições, 10:00-19:00 (última entrada às 18:15)

Fechado às segundas-feiras

www.ccb.pt

## MUSEUS



### CULTURGEST

#### FUNDAÇÃO CAIXA GERAL DE DEPÓSITOS

##### LISBOA CARD PARTNER

Exposições, dança, teatro, música, cinema e conferências.

Rua Arco do Cego, Lisboa | T. (+351) 217 905 454

Terça a sexta-feira, 11:00-18:00 (última entrada às 17:30)

Sábados, domingos e feriados, 11:00-19:00 (última entrada às 18:30). Fechado às segundas-feiras. Guias áudios disponíveis gratuitamente. Visitas e grupos escolares

🚗 207, 722, 735, 736, 742, 744, 749, 754, 756, 783, 727, 732, 738, 767

📍 Campo Pequeno

[www.culturgest.pt](http://www.culturgest.pt)

### CORDOARIA

Rua da Junqueira, Lisboa

T. (+351) 210 977 376

[ccm.marinha.pt](http://ccm.marinha.pt)

### FRAGATA D. FERNANDO II E GLÓRIA

##### LISBOA CARD PARTNER

Largo Alfredo Dinis, Almada

T. (+351) 212 746 295

[ccm.marinha.pt/pt/dfernando](http://ccm.marinha.pt/pt/dfernando)



### FUNDAÇÃO JOSÉ SARAGAMO

##### LISBOA CARD PARTNER

A Casa dos Bicos é a sede da Fundação José Saramago. Conferências públicas, concertos, debates e uma exposição permanente sobre a vida e o trabalho do Prémio Nobel de Literatura de 1998.

Casa dos Bicos, Rua dos Bacalhadores, 10, Lisboa

| T. (+351) 218 802 040

Segunda a sábado, 10:00-18:00

[www.josesaramago.org](http://www.josesaramago.org)



### FUNDAÇÃO ÁRPÁD SZENES-VIEIRA DA SILVA

##### LISBOA CARD PARTNER

A fundação tem como objetivo divulgar e estudar o trabalho do casal Arpad Szenes e Maria Helena Vieira da Silva, bem como outros artistas, intelectuais e amigos, nacionais ou estrangeiros e contemporâneos.

Praça das Amoreiras, 56, Lisboa | T. (+351) 213 880 044

Terça a domingo, 10:00-18:00. Fechado às segundas-feiras e feriados

[www.fasvs.pt](http://www.fasvs.pt)

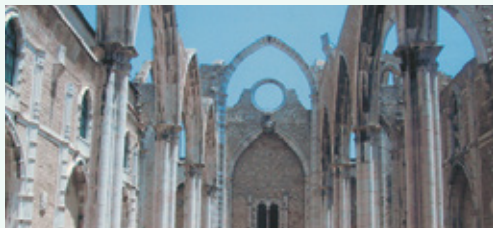

### MUSEU ARQUEOLÓGICO DO CARMO

##### LISBOA CARD PARTNER

A história da cidade desde o período pré-histórico até aos dias de hoje.

Largo do Carmo, Lisboa | T. (+351) 213 478 629

Junho a setembro, 10:00-19:00. Outubro a maio, 10:00-18:00.

Fechado aos domingos

🚗 758 🚏 28 📍 Baixa/Chiado

[www.museuarqueologicodocarmo.pt](http://www.museuarqueologicodocarmo.pt)



FUNDAÇÃO RICARDO ESPÍRITO SANTO  
SILVA - MUSEU DE ARTES DECORATIVAS  
PORTUGUESAS

LISBOA CARD PARTNER

Móveis, tecidos, porcelanas e pintura. Visitas guiadas, extensivas a artes, artesanato e oficinas de restauração.

Largo das Portas do Sol, 2, Lisboa | T. (+351) 218 814 600 / (+351) 218 881 991

Todos os dias, 10:00-17:00. Fechado às terças-feiras, 01 de janeiro, 01 de maio e 25 de dezembro. Café: segunda a sexta-feira, 10:00 -17:00

🚶 737 🚶 12, 28

www.fress.pt



MUSEU DO DINHEIRO

No coração de Lisboa, o Museu do Dinheiro oferece aos visitantes a oportunidade de conhecer exemplares únicos de notas e moedas de todo o mundo, através de uma experiência inovadora e interativa. Convida os visitantes a ir até a criptada igreja velha e descobrir o único troço acessível ao público da Muralha de D. Dinis, classificado como Monumento Nacional.

Banco de Portugal, Largo de São Julião, Lisboa

| T. (+351) 213 213 240

Quarta a domingo, 10:00-18:00. Fechado: 1 de janeiro, 1 de maio, 24 e 25 de dezembro

info@museudodinheiro.pt

museudodinheiro.pt



MUSEU BENFICA COSME DAMIÃO

LISBOA CARD PARTNER

Os troféus, os factos e as pessoas que fizeram do Benfica um marco do desporto mundial.

Estádio do Sport Lisboa e Benfica, Av. Eusébio da Silva Ferreira, Lisboa | T. (+351) 217 219 590

Todos os dias, 10:00-18:00 (em dia de jogo o museu fecha no início do jogo)

🚶 3, 64, 729, 750, 765, 767, 799

🚶 Colégio Militar / Alto dos Moinhos

www.museubenfica.pt



MUSEU DE LISBOA - PALÁCIO PIMENTA

Descobertas arqueológicas, pinturas, gravuras, documentando a história de Lisboa.

Campo Grande, 245, Lisboa | T. (+351) 217 513 200

10:00-18:00. Fechado às segundas-feiras e feriados

🚶 701, 736, 747, 750 🚶 Campo Grande

www.museudelisboa.pt



MUSEU DE LISBOA - SANTO ANTÓNIO

Iconografia, livros, trajes e objetos religiosos.

Largo de Santo António da Sé, 22, Lisboa

| T. (+351) 218 860 447

10:00-18:00. Fechado às segundas-feiras

🚶 737 🚶 12, 28

www.museudelisboa.pt

## MUSEUS



### MUSEU DO CHIADO

LISBOA CARD PARTNER

**Museu Nacional de Arte Contemporânea**  
(peças posteriores a 1850).

Rua Serpa Pinto, 4, Lisboa | T. (+351) 213 432 148  
Terça a domingo, 10:00-18:00. Fechado às segundas-feiras,  
01 de janeiro, domingo de Páscoa, 01 de maio, 13 de junho  
e 25 de dezembro

🚶 758 🚶 28 📍 Baixa-Chiado  
[www.museuartecontemporanea.pt](http://www.museuartecontemporanea.pt)



### MUSEU DA FARMÁCIA

LISBOA CARD PARTNER

**Objetos de farmácia de várias civilizações.**

Rua Marechal Saldanha, 1, Lisboa | T. (+351) 213 400 680  
Segunda a sexta, das 10:00 às 18:00 (última entrada às 17:30). Fim  
de semana, 10:00 -13:00 e 14:00 – 18:00 (última entrada às 17:30).  
Fechado: domingo de Páscoa, 25 de dezembro e 1 de janeiro.

🚶 758 (Praça Luis de Camões) 🚶 28 📍 Chiado  
[museudafarmacia@anf.pt](mailto:museudafarmacia@anf.pt)  
[www.museudafarmacia.pt](http://www.museudafarmacia.pt)



### MUSEU COLEÇÃO BERARDO

LISBOA CARD PARTNER

**O público pode apreciar os grandes nomes da arte moderna e contemporânea, como Pablo Picasso, Salvador Dali, Andy Warhol, Francis Bacon e outros.**

Centro Cultural de Belém, Praça do Império, Lisboa  
T. (+351) 213 612 878

Preços: Crianças (0 a 6 anos) – entrada gratuita; crianças  
(7 a 18 anos), idosos (+65 anos), visitantes com mobilidade  
reduzida e estudantes – 2,50€; adultos – 5€. Sábados  
– entrada livre

Todos os dias, 10:00-19:00 (última entrada às 18:30)  
[www.museuberardo.pt](http://www.museuberardo.pt)



### MUSEU DA ÁGUA

LISBOA CARD PARTNER

**Estação de bombeamento da água que data de 1880, entrou em funcionamento em 1928. Inclui temas de exposição permanente: a água no planeta, a história do abastecimento de água e o ciclo da sustentabilidade.**

Rua do Alviela, 12, Lisboa | T. (+351) 218 100 215  
Terça a sábado, 10:00-17:30. Fechado para almoço:  
12:30-13:30. Fechado nos feriados

🚶 735, 794,706, 712, 782 🚶 Sta. Apolónia 📍 Santa Apolónia  
[www.epal.pt](http://www.epal.pt)



### MUSEU RAFAEL BORDALO PINHEIRO

Campo Grande, 382, Lisboa | T. (+351) 215 818 540  
Terça a domingo, 10:00-18:00. Fechado às segundas-feiras,  
1 de janeiro, 1 de maio e 25 de dezembro  
🚶 701, 703, 736, 747, 750, 768 📍 Campo Grande  
[www.museubordalopinheiro.pt](http://www.museubordalopinheiro.pt)



## MUSEU DAS COMUNICAÇÕES

LISBOA CARD PARTNER

**Documentos, objetos e equipamentos que testemunham a evolução da comunicação.**

Rua do Instituto Industrial, 16, Lisboa | T. (+351) 213 935 000/159

Segunda a sexta-feira 10:00-18:00. Sábado, 14:00-18:00.

Última quinta-feira do mês, 10:00-22:00, com entrada livre de 18:00 às 22:00. Fechado aos feriados.

🚶 706, 714, 728, 732, 760 🚗 15, 18 e 25

🚆 Cais do Sodré (Cascais line) 🚶 Cais do Sodré

[www.fpc.pt](http://www.fpc.pt)



## MAAT - MUSEU DE ARTE, ARQUITETURA E TECNOLOGIA

LISBOA CARD PARTNER

**Novo museu da Fundação EDP mostra a relação entre arte, arquitetura e tecnologias, através de uma programação contemporânea e internacional.**

Av. Brasília, Central Tejo, Lisboa | T. (+351) 210 028 130

12:00-20:00. Fechado às terças-feiras, 01 de janeiro, 01 de maio e 25 de dezembro

🚶 728, 714, 727, 729, 751 🚗 15 🚆 Belém (linha de Cascais)

[www.maat.pt](http://www.maat.pt)

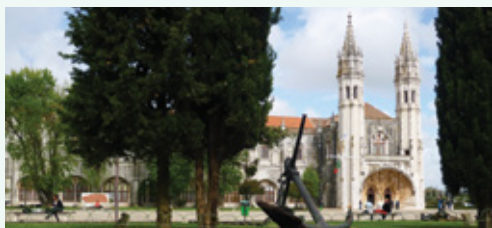

## MUSEU DE MARINHA

LISBOA CARD PARTNER

**Barcos, cartas, instrumentos e um hidroavião histórico.**

Praça do Império – Belém, Lisboa | T. (+351) 210 977 371

Outubro a abril, todos os dias, 10:00-17:00. Maio a setembro,

todos os dias, 10:00-18:00. Fechado: 1 de janeiro, domingo

de Páscoa, 1 de maio e 25 de dezembro

🚶 714, 727, 28, 729, 751, 201 🚗 15 🚆 Belém (linha de Cascais)

🚆 Estação Fluvial de Belém (Transtejo)

[ccm.marinha.pt/pt/museu](http://ccm.marinha.pt/pt/museu)



## MUSEU DA LIGA DOS COMBATENTES

### FORTE DO BOM SUCESSO

**Integra o Monumento aos Combatentes da Guerra do Ultramar. Museu e exposições.**

Forte do Bom Sucesso, Belém | T. (+351) 969 562 064

Todos os dias, 10:00-17:30 (última entrada às 17:00).

Abril a setembro, 10:00-18:00 (última entrada às 17:30)

🚶 727, 728, 729, 751 🚗 15 🚆 Belém (linha de Cascais)

[www.ligacombatentes.org.pt](http://www.ligacombatentes.org.pt)



## MUSEU DA MARIONETA

**Uma coleção de marionetas de todo o mundo. Demonstrações das técnicas de manipulação de marionetas.**

Rua da Esperança, 146, Lisboa | T. (+351) 213 942 810

Terça a domingo 10:00-13:00 e 14:00-18:00. Fechado às

segundas-feiras, 01 de janeiro, 01 de maio e 25 de dezembro

[www.museudamarioneta.pt](http://www.museudamarioneta.pt)

## MUSEUS

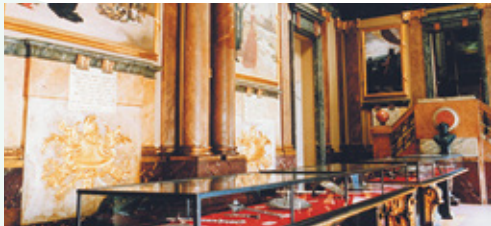

### MUSEU MILITAR DE LISBOA

**Valiosa coleção de armas e uniformes.**

Largo do Museu de Artilharia, Lisboa | T. (+351) 218 842 569  
Terça a domingo 10:00-17:00. Fim-de-semana, 10:00-12:30  
e 13:30-17:00. Entrada gratuita na manhã do primeiro domingo  
de cada mês

🚗 210, 728, 735  
[www.exercito.pt](http://www.exercito.pt)



### MUSEU NACIONAL DE ARTE ANTIGA

**LISBOA CARD PARTNER**

**Arte europeia, incluindo a melhor coleção de arte portuguesa da Idade Média ao século XIX. Arte africana e oriental.**

Rua Janelas Verdes, Lisboa | T. (+351) 213 912 800  
Terça a domingo, 10:00-18:00. Fechado: 01 de janeiro, Domingo  
de Páscoa, 01 de maio, 13 de junho e 24 e 25 de dezembro

🚗 713,714, 727, 728, 732, 760 🚗 15, 18, 25  
[www.museudearteantiga.pt](http://www.museudearteantiga.pt)

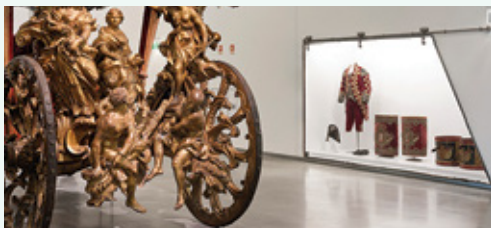

### MUSEU NACIONAL DOS COCHES

**LISBOA CARD PARTNER**

**Criada a 23 de maio de 1905 na antiga escola de equitação do Palácio de Belém, é uma coleção única no mundo! Em 23 de maio de 2015, a maior parte da coleção foi transferida para um novo edifício.**

Avenida da Índia, 136, Lisboa | Picadeiro Real: Praça Afonso de Albuquerque, Lisboa | T. (+351) 210 732 319  
Terça a domingo, 10:00-18:00 (última entrada às 17:15 (nova construção) e 17:30 (Picadeiro Real). Fechado às segundas-feiras, 01 de janeiro, domingo de Páscoa, 01 de maio, 13 de junho, 24 e 25 de dezembro. Entrada gratuita no primeiro domingo de cada mês  
[www.museudosoches.pt](http://www.museudosoches.pt)



### MUSEU NACIONAL DO AZULEJO

**LISBOA CARD PARTNER**

**A arte do azulejo ao longo dos últimos cinco séculos. Instalado num convento do século XVI.**

Rua Madre de Deus, 4, Lisboa | T. (+351) 218 100 340  
Terça a domingo 10:00-18:00. Fechado às segundas-feiras,  
domingo de Páscoa, 01 de janeiro, 01 de maio, 13 de junho  
e 25 de dezembro

🚗 718, 728, 742, 759, 794  
[www.museudoazulejo.pt](http://www.museudoazulejo.pt)



### MUSEU NACIONAL DA MÚSICA

**LISBOA CARD PARTNER**

**Instrumentos musicais europeus dos últimos três séculos. Uma coleção alojada numa estação de metro.**

Rua João Freitas Branco, Lisboa | T. (+351) 217 710 990  
Terça a sábado, 10:00-18:00. Fechado aos domingos,  
segundas-feiras, 01 de janeiro, 01 de maio, 13 de junho  
e 25 de dezembro

🚗 Alto dos Moinhos  
[www.museunacionaldamusica.pt](http://www.museunacionaldamusica.pt)



### MUSEU NACIONAL DE ETNOLOGIA

**LISBOA CARD PARTNER**

**Coleção universal. Instrumentos agrícolas.**

Av. Ilha da Madeira, Lisboa | T. (+351) 213 041 160  
Terça-feira, 14:00-18:00. Quarta a domingo, 10:00-18:00.  
Fechado às segundas-feiras, 01 de janeiro, 01 de maio,  
13 de junho e 25 de dezembro

🚗 728, 732 🚗 Belém, (linha de Cascais)  
[www.mnetnologia.wordpress.com](http://www.mnetnologia.wordpress.com)





## MUSEU NACIONAL FERROVIÁRIO

Viaje desde os primórdios das locomotivas a vapor até ao transporte ferroviário do futuro, não esquecendo os tesouros nacionais como o Comboio Real ou o Comboio Presidencial Português.

Rua Eng. Ferreira de Mesquita, 1A, Entroncamento

| T. (+351) 249 130 382

De terça-feira a domingo, 10:00-18:00

[www.fmf.pt](http://www.fmf.pt)



## RTP - COLEÇÃO MUSEOLÓGICA DE RÁDIO E TELEVISÃO

A maior coleção europeia de equipamentos de rádio.

Rua Conselheiro Emídio Navarro, Lisboa | T. (+351) 217 947 923

Segunda a sexta-feira, 10:00-13:00 e 14:00-17:00, 1.º e 3.º

sábado do mês (apenas grupos > 15 pessoas).

Fechado aos sábados, domingos e feriados

[www.museu.rtp.pt](http://www.museu.rtp.pt)



## MUSEU DE SÃO ROQUE

LISBOA CARD PARTNER

Pinturas, escultura, jóias, manuscritos iluminados, tecidos, relicários e frontais de altar (século XIV ao século XX).

Largo Trindade Coelho, Lisboa | T. (+351) 213 235 444/ 382/ 449

Terça a domingo, 10:00-18:00. Segunda-feira, 14:00-18:00

Fechado às segundas-feiras de manhã e feriados

[mais.scml.pt/museu-saoroque/museu/](http://mais.scml.pt/museu-saoroque/museu/)



## MUSEU DO ORIENTE

LISBOA CARD PARTNER

Av. Brasília, Doca de Alcântara Norte, Lisboa

| T. (+351) 213 585 200

Terça a domingo, 10:00-18:00. Sexta-feira, 10:00-22:00

(entrada livre, 18:00-22:00). Fechado às segundas-feiras

[www.museudooriente.pt](http://www.museudooriente.pt)



## MUSEU NACIONAL DO TEATRO E DANÇA

LISBOA CARD PARTNER

Trajes, figurinos, cenários, fotografias e muito mais.

Estrada do Lumiar, 10-12, Lisboa | T. (+351) 217 567 410

Terça a domingo, 10:00-18:00. Fechado às segundas-feiras e feriados (13 de junho)

☎ 736, 703, 701, 796 📍 Lumiar

[www.museudoteatroedanca.gov.pt](http://www.museudoteatroedanca.gov.pt)



## MUSEU SPORTING CP

ESTADIO JOSÉ ALVALADE

LISBOA CARD PARTNER

Vem conhecer a história de um dos clubes mais grandiosos e ecléticos do mundo do desporto.

Rua Professor Fernando da Fonseca, Lisboa

| T. (+351) 217 516 164

Terça-feira a domingo, 10:30-13:00 e 14:30-18:00

📍 Campo Grande

[www.sporting.pt](http://www.sporting.pt)

## MUSEUS

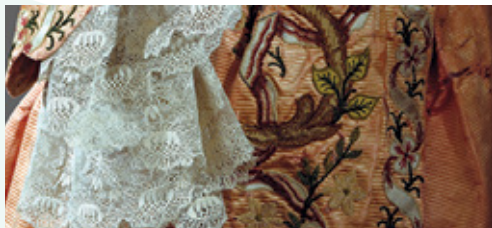

### MUSEU NACIONAL DO TRAJE

LISBOA CARD PARTNER

Coleção de trajes e acessórios do século XVII até aos nossos dias e um parque botânico.

Largo Júlio Castilho, Lisboa | T. (+351) 217 567 620

Terça-feira a domingo, 10:00-18:00. Fechado às segundas-feiras

🚗 701, 703, 736 📍 Lumiar

[www.museudo traje.dgcp.gov.pt](http://www.museudo traje.dgcp.gov.pt)



### NEWSMUSEUM | MEDIA AGE EXPERIENCE

LISBOA CARD PARTNER

Nomeado para Museu Europeu do Ano 2017.

Um entretenimento inteligente, interativo e tecnicamente avançado, dedicado às histórias de Portugal e do mundo contadas pelos Media. É assim que se define o NewsMuseum, localizado na Vila de Sintra.

Rua Visconde Monserrate, 26 a 38, Sintra | T. (+351) 210 126 600

Todos os dias das 10:00-18:30. Última entrada às 17:30.

🚗 Sintra (Linha de Sintra)

[www.newsmuseum.pt](http://www.newsmuseum.pt)

## OUTROS MUSEUS



### MUSEU DA CARRIS

LISBOA CARD PARTNER

Carros eléctricos, autocarros e equipamento de transporte público urbano.

Rua 1º de Maio, 103, Lisboa



### MUSEU DO AR

LISBOA CARD PARTNER

Aviões e equipamentos exibidos num hangar.

Granja do Marquês, Pêro Pinheiro, Sintra



### MUSEU NACIONAL DE HISTÓRIA NATURAL E CIÊNCIA

LISBOA CARD PARTNER

Instrumentos científicos, recolha de História Natural.

Rua Escola Politécnica, 54-60, Lisboa



### GALERIA ROCA LISBOA

Convidamo-lo a visitar o Roca Lisboa Gallery e conhecer as últimas novidades em espaços de banho, assim como as sensações que os rodeiam. Um espaço aberto à cidade com eventos e atividades culturais.

Praça dos Restauradores, 46, Lisboa | T. (+351) 213 404 260  
Segunda a sexta-feira, 10:30-17:30.  
rocalisboagallery.com

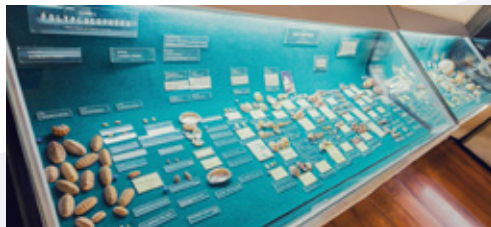

### AQUÁRIO VASCO DE GAMA

LISBOA CARD PARTNER

Museu dedicado à vida aquática.

Rua Direita do Dafundo,

Cruz Quebrada – Dafundo | T. (+351) 214 205 000

Todos os dias, 10:00-18:00 (última entrada às 17:30)

🚗 76,723,729,750,751 (Carris); 1,6 (Vimeca) 📞 15

aquarivogama@marinha.pt

marinha.pt/pt/aquarivogama

### ESTÁDIOS DE FUTEBOL



### VISITA AO ESTÁDIO JOSÉ ALVALADE

SPORTING CP

LISBOA CARD PARTNER

Venha ver o estádio de um dos clubes mais grandiosos e ecléticos do mundo do desporto.

Rua Professor Fernando da Fonseca, Lisboa

| T. (+351) 217 516 164

Terça-feira a domingo, 11:30, 14:30, 15:30, 16:30

📍 Campo Grande

www.sporting.pt



### CASINO ESTORIL

O maior casino da Europa. Salas de jogos, todos os dias, 15:00 às 03:00, espetáculos a partir das 21:00.

Praça José Teodoro dos Santos, Estoril | T. (+351) 214 667 700

Estoril 📍 (Linha de Cascais)

www.casino-estoril.pt



### VISITA AO ESTÁDIO DA LUZ

LISBOA CARD PARTNER

Visite o Estádio do Sport Lisboa e Benfica e viva a experiência de estádio em dia de jogo.

Av. Eusébio da Silva Ferreira, Lisboa | T. (+351) 217 219 500

Todos os dias, 10:00-19:00

🚗 3, 64, 729, 750, 765, 767, 799

📍 Colégio Militar/Alto dos Moinhos

www.slbenfica.pt

visitastadio@slbenfica.pt



### CASINO LISBOA

Sala de jogos e espetáculos, todos os dias, 15:00-03:00.

Alameda dos Oceanos, Lt. 1.03.01

Parque das Nações, Lisboa | T. (+351) 218 929 000

15:00-03:00. Sextas e sábados, 16:00-04:00. 15:00-03:00

📍 Oriente

www.casinolisboa.pt

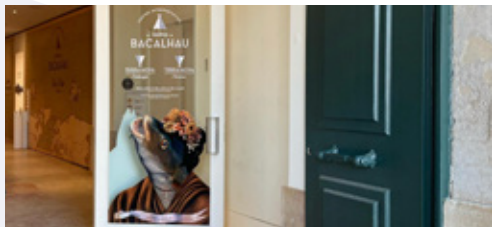

### CENTRO INTERPRETATIVO DA HISTÓRIA DO BACALHAU

LISBOA CARD PARTNER

**Aqui conta-se uma das mais épicas histórias de Portugal – a descoberta da Terra Nova e a aventura nos mares gelados pela pesca do bacalhau.**

Torreão Nascente do Terreiro do Paço, Lisboa | T. (+351) 211 126 155; Todos os dias, 10:00 – 19:00 (última entrada às 18:00)  
🚶 Sintra (Linha de Sintra)  
[www.historiabalcahau.pt](http://www.historiabalcahau.pt)



### CENTRO INTERATIVO MITOS E LENDAS DE SINTRA

LISBOA CARD PARTNER

**Descubra o misticismo, os segredos e o romantismo de Sintra, numa viagem que cruza história, música e literatura, com técnicas multimédia e experiências sensoriais.**

Praça da República, 23, Sintra | T. (+351) 219 231 157  
Todos os dias das 10:00 às 18:30, última entrada às 17:30  
🚶 Sintra (Linha de Sintra)  
[www.visitlisboa.com](http://www.visitlisboa.com)



### CENTRO TEJO

**Uma viagem de interpretação, apreciação e sensibilização ambiental das duas margens do Tejo.**

Terreiro do Paço | T. (+351) 211 163 426  
Todos os dias das 10:00 às 19:00  
[centerjejo@lismarketing.pt](mailto:centerjejo@lismarketing.pt)



### ESTAÇÃO SUL E SUESTE

**Viva a experiência de um passeio no rio a bordo de uma das muitas embarcações tradicionais. Embarque e descubra o Tejo e as suas margens.**

Terreiro do Paço  
Todos os dias das 09:00 às 20:00  
[centerjejo@lismarketing.pt](mailto:centerjejo@lismarketing.pt)



### EXPERIÊNCIA PILAR 7

LISBOA CARD PARTNER

**Uma experiência interativa e imersiva que permite uma descoberta única da Ponte 25 de Abril.**

Avenida da Índia, Alcântara  
Todos os dias, das 10:00 às 18:00. Última entrada às 17:00.  
Encerra a 25 de dezembro  
[www.visitlisboa.com](http://www.visitlisboa.com)



### CHAPITÔ

Costa do Castelo, 7, Lisboa | T. (+351) 218 855 550  
Terça a domingo, 12:00-02:00  
🚶 737 🚶 28 🚶 Rossio  
[www.chapito.org](http://www.chapito.org)



### HOT CLUBE DE PORTUGAL

O Hot Clube é um dos mais antigos clubes de jazz da Europa e considerado um dos melhores 100 clubes de jazz do mundo. Praça da Alegria, 48, Lisboa | T. (+351) 213 619 740  
De terça a sábado das 22:00 às 02:00  
[www.hcp.pt](http://www.hcp.pt)



### LISBON ESCAPE HUNT

Imagina uma sala aparentemente normal. Agora imagina tu e os teus amigos trancados dentro dessa sala. Rua dos Douradores, 16, Lisboa | T. (+351) 924 149 160  
Todos os dias, 11:00-21:00  
[www.lisbon.escapehunt.com](http://www.lisbon.escapehunt.com)

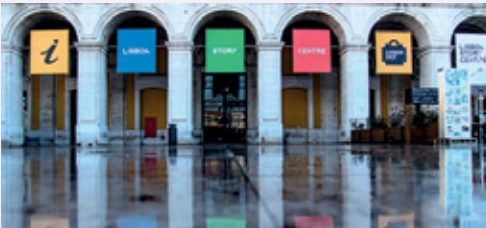

### LISBOA STORY CENTRE

#### LISBOA CARD PARTNER

Centro de interpretação dedicado às histórias da capital portuguesa, através de experiências imersivas. Terreiro do Paço, 78-81, Lisboa | T. (+351) 211 941 099  
Todos os dias das 10:00 às 19:00 (última entrada às 18:00)  
[www.lisboastorycentre.pt](http://www.lisboastorycentre.pt)



### MARVEL MISSION

Av. Cruzeiro Seixas, 5 e 7, Amadora  
T. (+351) 218 003 600  
[info@marvelmission.com](mailto:info@marvelmission.com)  
[www.marvelmission.com](http://www.marvelmission.com)



### ESCAPE GAME OVER LISBOA

São três salas para uma experiência interativa, com pistas para seguir e uma verdade para descobrir. Rua de O Século, 4B, Lisboa | T. (+351) 926 871 858  
De segunda a sexta, 15:00-24:00. Sábados e domingos, 10:30-24:00  
[info@escapegameover.pt](mailto:info@escapegameover.pt)  
[www.escapegameover.pt](http://www.escapegameover.pt)



### MINI GOLF LISBON

Junte-se a nós num campo de 18 buracos, iluminado com luz natural e Neon, repleto de desafios e reviravoltas, prometendo muita diversão para todos. Faça competições de bilhar, futebol e air hockey, ou simplesmente relaxe na área de bar. Calçada Ferragial, 8, Lisboa | T. (+351) 926 674 272  
Todos os dias, 12:30 – 23:00 (última entrada: 22:30)  
Encerrado a 25 de dezembro e a 1 de janeiro.  
[golf@minigolflisbon.com](mailto:golf@minigolflisbon.com)  
[minigolflisbon.com](http://minigolflisbon.com)



### OCEANÁRIO DE LISBOA

LISBOA CARD PARTNER

**Um dos maiores aquários da Europa. Aberto todos os dias.**

Esplanada D. Carlos I, Lisboa | T. (+351) 218 917 000

Preços: Exposição Permanente + Temporária / Exposição

permanente - Crianças (0-3 anos): gratuito; crianças (4-12 anos):

12€/10€; adultos (13-64 anos): 18€/15€; idosos (+65 anos):

12€/10€; famílias (2 adultos e crianças até aos 12 anos): 47€/39€

Todos os dias, das 10:00 às 20:00 (última entrada às 19:00)

☎ 705, 725, 728, 744, 708, 750, 759, 782, 794

📍 Oriente

[www.oceanario.pt](http://www.oceanario.pt)



### PLANETÁRIO DE MARINHA

LISBOA CARD PARTNER

**Sessões regulares de divulgação científica e sessões especiais para crianças.**

Praça do Império – Belém, Lisboa | T. (+351) 210 977 350

De terça-feira a domingo, 09:30-12:00 | 13:30-16:00. Sábado,

13:30-16:00. Fechado: 1 de janeiro, domingo de Páscoa,

1 de maio e 25 de dezembro

🚌 714, 727, 728, 729, 751, 201 🚏 15

📍 Belém (linha de Cascais) 🚶 Estação Fluvial de Belém (Transtejo)

[planetario@marinha.pt](mailto:planetario@marinha.pt)

[ccm.marinha.pt/pt/planetario](http://ccm.marinha.pt/pt/planetario)

### QUAKE

**Experiência temática que dá a ver e sentir o terramoto em Lisboa**

Rua Cais da Alfândega Velha, 39, Lisboa

[lisbonquake.com](http://lisbonquake.com)

[general@lisbonquake.com](mailto:general@lisbonquake.com)



### PAVILHÃO DO CONHECIMENTO

– CIÊNCIA VIVA

LISBOA CARD PARTNER

**Um museu de ciência e tecnologia interativa.**

Largo José Mariano Gago, Parque das Nações, Lisboa

| T. (+351) 218 917 100

Preços: 9€; crianças (3-11 anos): 6€; crianças (12-17 anos): 7€;

família: 24€

Terça-feira a sexta-feira 10:00-18:00. Sábado, domingo

e feriados, 11:00-19:00

📍 Oriente

[www.pavconhecimento.pt](http://www.pavconhecimento.pt)



### TEATRO NACIONAL D. MARIA II

Praça D. Pedro V, Lisboa | T. (+351) 213 250 800

[geral@tndm.pt](mailto:geral@tndm.pt)

[www.tndm.pt](http://www.tndm.pt)



### TEATRO NACIONAL DE SÃO CARLOS

Rua Serpa Pinto, 9, Lisboa | T. (+351) 213 253 000

[saocarlos.info@saocarlos.pt](mailto:saocarlos.info@saocarlos.pt)



### ADVENTURE PARK

O arborismo consiste na passagem sequencial de obstáculos entre plataformas posicionadas nas copas das árvores, terminando sempre num slide.

Complexo Desportivo do Jamor, Estrada

Carreira de Tiro | T. (+351) 211 519 400

Todos os dias: 10:00-17:00

Fechado a 25 de dezembro, 1 de Janeiro e Domingo de Páscoa.

A marcação não é obrigatória, mas é recomendável

[www.adventurepark.pt](http://www.adventurepark.pt)

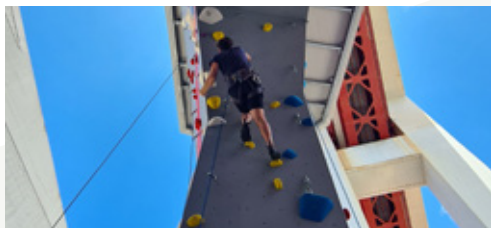

### ESCALA25

Esta localização incrível proporciona uma experiência única de escalada, onde os visitantes podem disfrutar da icônica Ponte 25 de abril de uma maneira nova e emocionante. Um espaço seguro e acolhedor para todas as idades e níveis. Aceita o desafio e vem escalar connosco!

Av. da Índia, Pilar 7, Lisboa | T. (+351) 964 129 244

Segunda a sexta, das 10:00 às 20:00,

Sábados e domingos, das 10:00 às 18:00

[escala25.com](http://escala25.com)



### BADOCA SAFARI PARK

Cerca de 500 animais selvagens convivem neste parque temático.

Herdade da Badoca, Vila Nova de Santo André

| T. (+351) 369 708 850

Todos os dias, 09:30-17:30

[badoca@badoca.com](mailto:badoca@badoca.com)

[www.badoca.com](http://www.badoca.com)



### MARINA PARQUE DAS NAÇÕES

Experiências de vela, canoagem, windsurf, cruzeiros fluviais.

Edf. da Capitania, Passeio de Neptuno, Lisboa

| T. (+351) 218 949 066

Fechado de 8:30 a 20:30.

[www.marinaparquedasnacoes.pt](http://www.marinaparquedasnacoes.pt)



### EVOA - ESPAÇO DE VISITAÇÃO E OBSERVAÇÃO DE AVES

LISBOA CARD PARTNER

Mais de 100 espécies de aves em estado selvagem.

Visitas guiadas e observação.

Lezíria Sul de Vila Franca de Xira, Vila Franca de Xira

| T. (+351) 926 458 963

Aberto todos os dias, exceto segunda-feira e julho

📍 Vila Franca de Xira

[www.evoa.pt](http://www.evoa.pt)



### MONTE SELVAGEM

Preservação da vida selvagem num montado (ecossistema típico da região do Alentejo).

colhe animais domésticos e selvagens

Monte do Azinhal, Lavre, Montemor-o-Novo

| T. (+351) 265 894 377

Terça a domingo, 10:00-19:00, até Outubro

[www.monteselvagem.pt](http://www.monteselvagem.pt)

## AR LIVRE E PARQUES NATURAIS



### PARQUE AVENTURA COVA DA BALEIA

Parque aventura com 55.000m<sup>2</sup>, a 35 quilómetros de Lisboa, Mafra, dedicado à aventura, paixão, desafio e emoção.

Paintball, Cobertura, Slide, Rappel, piscina e insufláveis.

Senhora da Lapa, Barreiralva, Mafra | T. (+351) 969 008 368

Todos os dias, 10:00-19:00

[www.covadabaleia.com](http://www.covadabaleia.com)

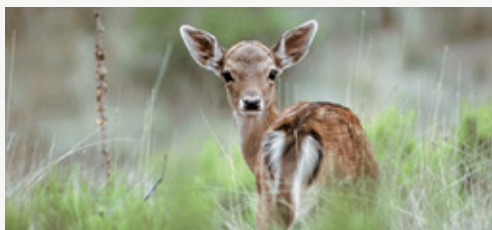

### TAPADA NACIONAL DE MAFRA

Uma antiga reserva de caça real, com mais de 800 hectares.

A 35 quilómetros de Lisboa, ao lado do Mosteiro de Mafra, Portão do Codeçal.

T. (+351) 261 817 050

Passeios a pé, todos os dias, 9:30-14:00

[www.tapademafra.pt](http://www.tapademafra.pt)



### WIND – CENTRO DE ATIVIDADES DE MONTANHA

Rua Eduardo Mondlane, loja 44, Baixa da Banheira

| T. (+351) 210 848 878

[geral@wind-cam.pt](mailto:geral@wind-cam.pt)

[www.wind-cam.pt](http://www.wind-cam.pt)



### JARDIM ZOOLOGÍCO DE LISBOA

LISBOA CARD PARTNER

Baía dos Golfinhos, Casa dos répteis, quintinha pedagógica para crianças e apresentação de aves e répteis.

Estrada de Benfica, 158/160, Lisboa

| T. (+351) 217 232 910 / 900

Abril a setembro, 10:00-20:00. Outubro a março, 10:00-18:00

🚌 716, 731, 754, 758, 701, 726, 755 e 768

📍 Jardim Zoológico 🚶 Sete-rios

[www.zoo.pt](http://www.zoo.pt)

## SAÚDE E BEM-ESTAR



### ELOHIM SPA

No Elohim Spa vai viver uma experiência inesquecível.

Massagens, osteopatia, reflexologia e esfoliação corporal.

Largo do Rato, 3, 1.º, Lisboa | T. (+351) 213 860 708

[www.elohim.pt](http://www.elohim.pt)



### MALO CLINIC - DA CIÊNCIA AO SORRISO

Inovação em medicina dentária.

Av. dos Combatentes, 43A, 13.º, Lisboa

T. (+351) 217 228 100

Segunda a sexta, 8:00-19:00

[www.maloclinics.com](http://www.maloclinics.com)





### THALASSO CAPARICA

#### TALASSOTHERAPY

**Terapias de água do mar, osteopatia, massagem, tratamento de coluna e estética.**

Av. 1.º de Maio, 25 A, Costa da Caparica

| T. (+351) 212 905 655/916 189 585

Segunda a sábado (incluindo feriados), 10:00-20:00

Fechado aos domingos

[www.thalassocaparica.com](http://www.thalassocaparica.com)



### PARQUE EDUARDO VII E ESTUFA FRIA

#### LISBOA CARD PARTNER

**Espécies botânicas, com efeito de estufa e uma variedade de plantas.**

Parque Eduardo VII, Lisboa | T. (+351) 213 882 278

Outubro a março, 09:00-16:30. Abril a setembro, 09:00-17:30.

🚌 702, 712, 720, 722, 731, 738, 744, 746, 749

📍 Marquês Pombal, Parque, S. Sebastião



### TELEFÉRICO PARQUE DAS NAÇÕES

#### LISBOA CARD PARTNER

**Aberto a partir de 3 de dezembro.**

**Horários e mais informação no site.**

Bilhetes: (uma viagem): Adultos - 6,50€

Crianças (<3 anos) - Entrada gratuita

Crianças (4 -12 anos)- 4,50€

[www.telecabinelisboa.pt](http://www.telecabinelisboa.pt)



### PANDA BINGO

Av. de Paris, 5 A, Lisboa | T. (+351) 218 486 521

Entrada gratuita. Cartões a 1, 2 e 3 €. Disponíveis 2.575 lugares

📍 Areiro



# Fado

PATRIMÓNIO IMATERIAL DA HUMANIDADE



PATRIMÓNIO DA  
HUMANIDADE  
**FADO**  
HERITAGE OF  
HUMANITY

# A Canção de Lisboa e do Mundo

Considerado como Património Cultural Imaterial da Humanidade pela UNESCO em novembro de 2011, o fado é a parte mais pura da expressão da “alma de Lisboa”. Muito mais do que música, o fado é uma expressão musical portuguesa, que traduz os sentimentos e o modo de vida de uma cidade, acompanhado pelos acordes melancólicos da tradicional guitarra portuguesa. O fado é uma marca da cultura portuguesa e inseparável da tradição da capital portuguesa, uma vez que o fado representa “pelo menos mais de dois séculos de história do passado”, é o património da cidade que deu voz à alma. Ainda hoje as influências do exterior e as várias culturas que chegam

a Lisboa são sentidas no fado, sendo por isso uma herança merecidamente compartilhada por todo o mundo. Composto por uma linguagem simples e sentimental, o carácter universal do fado supera todas as barreiras e é agora apreciado por milhões de seguidores em todo o mundo. Esta internacionalização do fado deve-se em grande parte ao carisma da Amália Rodrigues, a fadista mais famosa no mundo, desde sempre. No início dos anos 50, a fadista Amália Rodrigues tornou a Canção de Lisboa na peça de teatro mais prestigiada da altura, passando por vários países, desde a Rússia ao Japão. Recentemente uma nova geração de fadistas tem contri-

buído para este género musical, dando uma nova vitalidade ao fado e introduzindo-o num novo estilo de música pelo mundo inteiro. A consagração definitiva dada pela UNESCO ao fado, como Património Imaterial da Humanidade, faz com que se torne um exemplo de uma tradição secular de uma cidade, com bastante valor e ao mesmo tempo que se torne num símbolo de identidade de um povo. Desta forma, sempre que uma casa de fados apaga as luzes e alguém diz “Silêncio, que se vai cantar o fado”, não é apenas um ritual que é cumprido. É como se fosse a própria Amália Rodrigues a fazê-lo, portanto torna-se numa “estranha forma de vida” que é renovada.





## Casas de Fado

Aqui os visitantes podem experimentar toda a atmosfera e rituais ligados à "Canção de Lisboa" e ouvir uma língua que é feita de emoções. Instaladas especialmente nos bairros históricos da cidade, as casas de fado podem encontrar-se em Alfama, Bairro Alto, Lapa e Alcântara. São vários os estabelecimentos que oferecem programas regulares de fado contando com a presença de artistas residentes.



### ADEGA MACHADO

A renovada Adegamachado, no Bairro alto, guarda segredos que encantam. Há fado acompanhando a refeição principal. Tem disponível vinho, tapas e atuações de fado na sala dos fadistas (sala -1).

Rua do Norte, 91, Lisboa | T. (+351) 213 422 282  
adegamachado@adegamachado.pt  
www.adegamachado.pt



### CAFÉ LUSO

O Café Luso é uma das casas de fado de maior prestígio no país. Fundada em 1927. Com espetáculos todos os dias. Travessa da Queimada, 10, Lisboa | T. (+351) 213 422 281  
www.cafeluso.pt

### CASA DE LINHARES

Beco dos Armazéns de Linho, 2, Lisboa | T. (+351) 910 188 118  
info@casadelinhares.com  
www.casadelinhares.pt

### ASSOCIAÇÃO DO FADO CASTO

Rua de São Mamede, 8 A, Lisboa | T. (+351) 917 029 436  
mesadefrades@gmail.com  
www.likeandfollow.pt



### A SEVERA

Inaugurada em 1955, o nome desta casa de fados presta uma homenagem a "Maria Severa", uma cantora de etnia cigana que no século XIX, foi a mais famosa intérprete de fado. Nesta casa, o fado é cantado de quinta a terça-feira às 21:00.

Rua das Gáveas, 51-61, Lisboa | T. (+351) 213 428 314  
info@asevera  
www.asevera.com



### CASA MUSEU AMÁLIA RODRIGUES

LISBOA CARD PARTNER

A casa onde viveu o maior ícone do fado, durante mais de meio século.

Rua de São Bento, 193, Lisboa | T. (+351) 213 971 896  
De terça-feira a domingo, 10:00-18:00.

☎ 706, 727  
secretariado@amaliarodrigues.pt  
www.amaliarodrigues.pt



### CLUBE DE FADO

No Clube de Fado pode ouvir-se um prestigiado elenco de fado ao som da guitarra portuguesa, todos os dias a partir das 21:30.

Rua S. João da Praça, 86-94, Lisboa | T. (+351) 218 852 704  
clubedefado@fadoandfood.pt  
www.clube-de-fado.com



### FADO EM SI

O Fado em Si não é mais uma casa de fados, é o fado na sua essência. Apresentamos grandes vozes do fado para que se aperceba do sentimento e sinta o fado (em si). Aberto todos os dias, a partir das 19:30. Fado a partir das 20:30.

Rua São João da Praça, 18, Lisboa | T. (+351) 211 387 418  
booking@fadoemsi.com  
www.fadoemsi.com



### MARIA DA MOURARIA

Todas as noites pode ouvir-se o som da guitarra portuguesa, bem como das várias vozes que por ali vão passando. Aberto de quarta-feira a domingo, das 17:00 às 19:00 para lanches e das 19:30 às 02:00 para jantares e bar. O fado começa às 20:00.

Largo da Severa, 2, Lisboa | T. (+351) 218 860 165/  
/(+351) 964 766 056

mariadamouraria@gmail.com  
www.mariadamouraria.pt

### MESA DE FRADES

Rua dos Remédios, 139, Lisboa | T. (+351) 917 029 436  
mesadefrades@gmail.com  
www.likeandfollow.pt

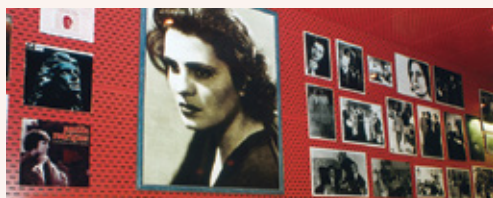

### MUSEU DO FADO

LISBOA CARD PARTNER

Tudo sobre o fado e a guitarra portuguesa.

Largo do Chafariz de Dentro, Lisboa | T. (+351) 218 823 470  
10:00-18:00 (última entrada às 17:00). Fechado às segundas-feiras, 01 de janeiro, 01 de maio e 25 de dezembro  
208, 728, 735, 759, 794

www.museudofado.pt



### O FORCADO

Com mais de 30 anos de existência, esta casa de fados tem a honra de ter como madrinha a grande fadista Amália Rodrigues. O Forcado oferece todas as noites a partir das 20:00 em Lisboa atuações de fado e em Coimbra atuações de folclore.

Rua da Rosa, 221, Lisboa | T. (+351) 213 468 579  
restaurante.oforcado@gmail.com  
www.oforcado.com



### O FAIA

O Faia promete noites inesquecíveis. Ao som da guitarra portuguesa, ouve-se as palavras de poetas clássicos.

Aberto de segunda a sábado a partir das 21:30.

Rua da Barroca, 56, Lisboa | T. (+351) 213 426 742  
www.ofaia.com

## ESPECIAL FADO



### PARREIRINHA DE ALFAMA

É uma das casas de fado mais antigas e mais famosas, está localizada num dos bairros mais típicos da cidade de Lisboa. Foi criada por Argentina Santos.

Beco do Espírito Santo, 1, Lisboa | T. (+351) 218 868 209  
info@parreirinhadealfama.com  
www.parreirinhadealfama.com



### SR. VINHO

Prestigiado e tradicional, a passagem pela casa do Sr. Vinho é uma garantia de uma noite inesquecível, onde pode disfrutar de uma sessão de fado, a partir das 21:30.

Rua do Meio à Lapa, 18, Lisboa | T. (+351) 213 972 681  
www.srvinho.com



### PÁTIO DE ALFAMA

Encostado à primeira muralha da cidade (Cerca Velha), Pátio de Alfama é um lugar obrigatório para quem visita a cidade e quer usufruir de uma noite de fados.

Rua São João Praça, 18, Lisboa | T. (+351) 215 873 415  
booking@pateodealfama.pt  
www.pateodealfama.com

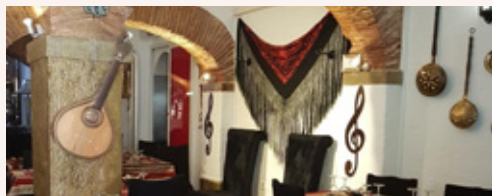

### SÃO MIGUEL D'ALFAMA

Rua de São Miguel, 9,11,15 e 17, Lisboa  
T. (+351) 960 191 881

info@saomigueldalfama.pt; saomigueldalfama@sapo.pt  
www.saomigueldalfama.com

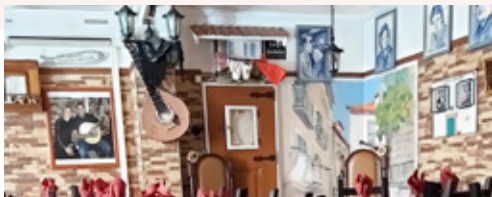

### PORTA D'ALFAMA

Rua de São João da Praça, 17-17 A, Lisboa  
tininhalfama@live.com.pt



### SÃO MIGUEL GRANDES CANTORIAS

Largo de São Miguel, 1 e 2, Lisboa  
T. (+351) 960 191 881

info@saomiguelgrandescantorias.com;  
www.saomiguelgrandescantorias.com



### TAVERNA D'EL REY

Com um teto de madeira, evocando as memórias das caravelas e da calçada portuguesa, a Taverna d'El Rey é um espaço cheio de cultura lisboeta e repleto das suas tradições. Todas as noites das 18:00 às 03:00, neste local há um espetáculo de fado tipicamente português.

Largo do Chafariz de Dentro, 15, Lisboa | T. (+351) 218 876 754  
www.tavernadelrey.com



### TIMPANAS

Com um ambiente genuíno e emblemático, o Timpanas convida os seus visitantes a descobrirem os sentimentos que são cantados no fado. Com atuações de fado, folclore e música popular portuguesa, a partir das 21:00, de quarta a segunda-feira.

Rua Gilberto Rola, 22-24, Lisboa | T. (+351) 213 906 655

www.timpanas.pt

## ESPETÁCULOS



### FADO IN CHIADO

#### LISBOA CARD PARTNER

O Fado in Chiado é um espetáculo com artistas muito talentosos que interpretam músicas portuguesas.

Cine Teatro Gymnasio. Rua da Misericórdia, 14, 2.º, Lisboa

T. (+351) 961 717 778

Segunda a sábado às 19:00

www.fadoinchiado.com



### FADO MIUDINHO

Para encantar pequenos e graúdos, o fado transforma-se à medida dos mares e enche o palco em frente ao aquário central do Oceanário. Requer reserva prévia.

Oceanário de Lisboa, Parque das Nações

T. (+351) 218 917 002/06

Primeiro e terceiro domingo do mês, 09:00

reservas@oceanario.pt



### SING FADO

Largo do Chafariz de Dentro, 1, Lisboa

T. (+351) 933 697 788

info@singfado.com

www.singfado.com

### TASTING FADO

Experiência de Fado que inclui a visita guiada ao teatro (monumento nacional), exposição de Fado, espetáculo de Fado, cálice de vinho do Porto e pastel de nata.

Avenida da Liberdade, 182 A, Lisboa | T. (+351) 962 298 377

Quarta a sábado, 19h

tastingfado@uau.pt

www.uau.pt

## RESTAURANTES

### CENTRO E BAIROS HISTÓRICOS

#### ALMA

Cozinha portuguesa de autor  
Rua Anchieta, 15, Lisboa  
T. (+351) 213 470 650  
Almoço, 12:30-15:30. Jantar, 19:00-23:00. Fechado: segunda-feira  
alma@almalisboa.pt  
www.almalisboa.pt

#### BAIRRO DO AVILLEZ

Rua Nova da Trindade, Lisboa  
T. (+351) 215 830 290  
geral@joseavillez.pt  
www.joseavillez.pt/en/bairro-do-avillez

#### BELCANTO

Cozinha portuguesa  
Rua Serpa Pinto, 10 A, Lisboa  
T. (+351) 213 420 607  
Almoço, 12:30-15:00.  
Jantar, 18:30-23:00.  
Fechado: domingo e segunda-feira  
www.belcanto.pt

#### CAFÉ MARTINHO DA ARCADEA

Cozinha portuguesa e internacional  
Praça do Comércio, 3, Lisboa  
T. (+351) 218 879 259  
Fechado: domingo  
www.martinhodaarcada.pt

#### CAFÉ PLAZA

Refeições ligeiras  
Travessa do Salitre, 7, Lisboa  
T. (+351) 213 218 218  
Todos os dias, 12:00-22:00  
plaza.hotels@heritage.pt  
www.heritage.pt

#### CAN THE CAN

Cozinha mediterrânica  
Terreiro do Paço, 82-83, Lisboa  
T. (+351) 914 007 100  
Todos os dias, 09:00-00:00  
www.canthecanlisboa.com

#### CANTINHO DO AVILLEZ

Cozinha portuguesa  
Rua dos Duques de Bragança, 7, R/C, Lisboa  
T. (+351) 211 992 369  
Segunda a sexta-feira, 12:30-15:00; 19:00-00:00. Sábado e domingo, 12:30-00:00  
cantinholisboa@cantinhodoavillez.pt  
www.joseavillez.pt

#### CERVEJARIA RIBADOURO

Cozinha portuguesa  
Av. da Liberdade, 155, Lisboa  
T. (+351) 213 549 411  
12:00-01:30  
www.cervejariaribadouro.pt

#### CERVEJARIA TRINDADE

Cozinha portuguesa  
Rua Nova da Trindade, 20-20D, Lisboa  
T. (+351) 213 423 506  
12:00-00:00  
www.cervejariatrindade.pt

#### CHARCUTARIA FAMA DE ALFAMA

Escolas Gerais, 52, Lisboa  
T. (+351) 218 862 628  
famadealfama@gmail.com

#### CHIADO CAFFÉ

Rua do Loreto, 45-47, Lisboa  
T. (+351) 213 460 828  
geral@chiadocaffe.pt

#### CHIADO TERRASSE

Cozinha mediterrânica  
Rua da Trindade, 28, Lisboa  
T. (+351) 913 271 977  
gallassa.chiado@gmail.com

#### NOTE - CERVEJARIA MODERNA

Rua Barata Salgueiro, 37 A, Lisboa  
T. (+351) 216 027 858  
dote@dote.pt  
www.dote.pt

#### DUETOS DA SÉ

Cozinha portuguesa  
Travessa do Almargem, 1 B/C, Alfama, Lisboa  
T. (+351) 218 850 041  
Jantar e bar, 17:00-02:00.  
Fechado: quarta-feira  
eduardolalatr@b@gmail.com  
www.duetosdase.com

#### ESTÓRIAS NA CASA DA COMIDA

Cozinha portuguesa  
Travessa das Amoreiras, 1, Lisboa  
T. (+351) 213 860 889  
Fechado: domingo, sábado e segunda-feira ao almoço. Almoço: terça a sexta-feira, 13:00-15:00. Jantar: segunda a sábado, 20:00-00:00  
comercial@casadacomida.pt  
www.casadacomida.pt

#### GALLASSA CAFÉ

Rua da Trindade, 36 B, Lisboa  
T. (+351) 913 271 977  
gallassa.chiado@gmail.com

#### GAMBRINUS

Cozinha tradicional  
Rua das Portas de Santo Antão, 25, Lisboa  
T. (+351) 213 421 466  
12:00-01:30  
info@gambrinuslisboa.com  
www.gambrinuslisboa.com

#### GUILTY

Rua Barata Salgueiro, 28, Lisboa  
T. (+351) 211 913 590  
De segunda a quarta-feira, 12:00-00:00. Quinta a Sábado 12:00-04:00.  
Domingo: 12:00-00:00  
events@olivier.pt  
www.guilty.olivier.pt

#### JNCQUOI

Av. da Liberdade, 182-184, Lisboa  
T. (+351) 213 145 397  
info@jncquoi.com  
www.jncquoi.com

#### K.O.B.

Rua do Salitre, 139, Lisboa  
T. (+351) 934 000 949  
Segunda a sexta-feira, 12:00-15:00; 20:00-01:00. Sábado, 20:00-01:00.  
Domingo, 20:00-23:00  
events@olivier.pt  
www.kob.olivier.pt

#### LA BRASSERIE DE L'ENTRECOTE

Rua do Alecrim, 117-121, Lisboa  
T. (+351) 213 473 616  
Almoço, 12:30-15:00  
Jantar, 19:00-00:00  
www.brasserieentrecote.pt

#### LISBOA À NOITE

Cozinha portuguesa  
Rua das Gáveas, 69, Lisboa  
T. (+351) 213 468 557  
Fechado: domingo. Almoços só com reserva  
www.lisboanoite.com

#### MARISQUEIRA AZUL

Terreiro do Paço, 70, Lisboa  
T. (351) 218 863 065  
www.marisqueirazul.pt



**MAXIME RESTAURANTE**

Praça da Alegria, 58, Lisboa  
 T. (+351) 218 716 600  
 esperoport@maximerestaurante.com  
 www.maximerestaurantel Lisboa.com

**MERCANTINA**

Cozinha italiana  
 Rua da Misericórdia, 114, Lisboa  
 T. (+351) 231 070 013/917 243 933  
 Segunda a quinta, 12:00-15:30, 19:00-23:30. Sexta, 12:00-15:30, 19:00-00:00. Sábado, 12:30-15:30, 19:00-00:00. Domingo, 12:30-15:30, 19:00-23:30  
 geral@mercantina.pt  
 www.mercantina.pt

**MINISTERIUM**

Cozinha portuguesa  
 Terreiro do Paço, Ala Nascente, 72-73, Lisboa  
 T. (+351) 218 888 454/916 378 555  
 Segunda-feira a domingo, 10:00-23:00  
 comercial@ministerium.pt  
 www.ministerium.pt

**MUSEU DA CERVEJA**

Cozinha portuguesa  
 Terreiro do Paço, 62-65, Lisboa  
 T. (+351) 210 987 656  
 Todos os dias, 09:00-02:00  
 info@museudacerveja.pt  
 www.museudacerveja.pt

**NOORI SUSHI**

Cozinha internacional  
 Armazéns do Chiado,  
 Rua do Crucifixo, 87, Lisboa  
 T. (+351) 918 639 287  
 geral@noori.pt  
 www.noori.pt

**NOSOLO ITÁLIA PRAÇA DO COMÉRCIO**

Cozinha internacional  
 Terreiro do Paço, Ala Nascente, 74-77, Lisboa  
 T. (+351) 218 873 226  
 Todos os dias, 10:00-01:00  
 lisboa.pcomercio@nosoloitalia.com  
 www.nosoloitalia.com

**OPEN BRASSERIE Mediterrânica**

Cozinha mediterrânica  
 Rua de Santa Marta, 48, Lisboa  
 T. (+351) 210 440 900  
 Segunda a sexta-feira (almoço 12:30-14:30, exceto feriados), todos os dias (jantar 19:30-22:30)  
 rececao.ismh@inspirahotels.com  
 www.inspirahotels.com

**PALÁCIO CHIADO**

Cozinha portuguesa e internacional.  
 Rua do Alecrim, 70, Lisboa  
 T. (+351) 210 101 184  
 Domingo a quinta-feira: 12:00-24:00  
 Sextas e sábados: 12:00-02:00  
 www.palaciochiado.pt  
 geral@palaciochiado.pt

**PEIXARIA DA ESQUINA**

Rua Correia Teles, 56, Lisboa  
 T. (+351) 912 946 155  
 geral@peixariadaesquina.com

**REAL COZINHA RESTAURANTE**

Rua Tomás Ribeiro, 115, Lisboa  
 T. (+351) 213 199 500  
 rpl@realhotelsgroup.com  
 www.realpalacio.realhotelsgroup.com/pt-pt/restaurantes-lisboa/real-cozinha-restaurante-bar

**TERRA NOVA BY POPULI**

Cozinha internacional  
 Ala Nascente, Terreiro do Paço, 85-86, Lisboa  
 T. (+351) 218 877 395  
 Segunda-feira a domingo, almoço 12:30-15:00; Domingo a quarta-feira, jantar, 19:30-23:00. Quinta-feira a sábado, 19:30-00:00.  
 Domingo, brunch: 11:30-14:30  
 geral@terranovabypopuli.pt  
 www.terranovabypopuli.pt

**RESTAURANTE A TRAVESSA DO FADO**

Largo do Chafariz de Dentro, 1, Lisboa  
 T. (+351) 218 870 144  
 geral@atravessadofado.com

**RESTAURANTE AZUL E BRANCO**

Cozinha mediterrânica  
 Av. Duque de Loulé, 81-83, Lisboa  
 T. (+351) 213 182 000  
 Todos os dias, 19:00-22:30  
 sales.hdl@h10hotels.com  
 www.hotelh10duquedeloule.com

**RESTAURANTE DOIS ARCOS**

Cozinha portuguesa  
 Rua dos Douradores, 163, Lisboa  
 T. (+351) 218 879 689  
 12:00-22:00. Fechado: domingos  
 cides.lopes@gmail.com

**RESTAURANTE FAMA DE ALFAMA**

Rua do Terreiro do Trigo, 80, Lisboa  
 T. (+351) 218 862 608  
 famadealfama@gmail.com

**RESTAURANTE GRANJA VELHA**

Cozinha portuguesa  
 Rua dos Douradores, 200, Lisboa  
 T. (+351) 218 873 891  
 12:00-15:00, 19:00-22:00.  
 Fechado: domingos  
 www.granjavelha.com

**RESTAURANTE OS TIBETANOS**

Rua do Salitre, 117, Lisboa  
 Sábado: 12:45-15:00, 20:00-23:00.  
 Domingo: 12:45-15:00, 19:30-22:30  
 info@tibetanos.com  
 www.tibetanos.com

**RESTAURANTE SOL DOURADO**

Rua do Jardim do Regedor,  
 21-25, Lisboa  
 T. (+351) 213 472 570  
 soldourado@fullest.pt

**RESTAURANTE VARANDA DE LISBOA**

Cozinha portuguesa  
 Hotel Mundial, Praça Martim Moniz, 2, Lisboa  
 T. (+351) 218 842 000  
 Inverno, 19:30-22:00. Verão, 19:30-22:30  
 www.varandadelisboa.pt

**RESTAURANTE VEGETARIANO PSI**

Alameda Santo António dos Capuchos, Campo Mártires da Pátria, Lisboa  
 T. (+351) 213 590 573  
 Segunda-feira a sábado, 12:30-15:30 e 19:30-22:30. Fechado: domingos  
 psiveg@gmail.com  
 www.restaurante-psi.com

## RESTAURANTES

### RIB BEEF & WINE

Steakhouse

Praça do Comércio, 31-34, Lisboa

T. (+351) 968 578 962

Domingo a quinta-feira, 12:30-15:00;

19:30-22:30. Sexta-feira e sábado,

12:30-15:00; 19:30-23:00

restaurante.pousadalisboa@pestana.com

www.pousadas.pt/pt/hotel/pousada-

lisboa

### SILK CLUB

Restaurante, Bar, Club

Cozinha japonesa e asiática

Rua da Misericórdia, 14, Lisboa

T. (+351) 913 009 193

Terça a sábado, a partir das 19:00

events@silk-club.com

www.silk-club.com

### SOLAR DOS PRESUNTOS

Rua Portas de Santo Antão, 150, Lisboa

T. (+351) 213 424 253

restaurante@soldardospresuntos.com

www.soldardospresuntos.com

### TASCA DA ESQUINA

Rua Domingos Sequeira, 41C, Lisboa

T. (+351) 919 837 255

info@tascadaesquina.com

### THE DECADENTE RESTAURANTE & BAR

Doca S. Pedro de Alcântara, 81, Lisboa

T. (+351) 213 461 381

geral@thedecadente.pt

www.thedecadente.pt

### YAKUZA FIRST FLOOR

Cozinha japonesa e asiática

Rua Escola Politécnica, 231,

1.º Esq., Lisboa

T. (+351) 934 000 913

Terça a sexta-feira, 12:30-15:00,

20:00-00:00. Sábado, 20:00-00:00

Fechado: segundas-feiras

events@olivier.pt

www.yakuza.olivier.pt

### ZAMBEZE

Cozinha regional e cozinha africana

Calçada Marquês de Tancos, Lisboa

T. (+351) 218 877 056

Todos os dias, 10:00-23:00

www.zambezerestaurante.pt

## PRAÇA DO COMÉRCIO A BELÉM

### A TRAVESSA

Cozinha portuguesa

Travessa do Convento das Bernardas,

12, Lisboa

T. (+351) 213 902 034

Fechado: domingo, segunda-feira

e sábado ao almoço

www.atraversa.com

### CAFÉ IN

Cozinha portuguesa e internacional

Av. Brasília, 311, Lisboa

T. (+351) 213 626 248

12:00-16:00, 20:00-00:00.

Terraço: 10:00-03:10.

www.cafein.pt

### ESPAÇO ESPELHO D'ÁGUA

Cozinha portuguesa, brasileira,

africana e asiática

Av. Brasília, S/N, Belém, Lisboa

T. (+351) 213 010 510

Domingo a quinta-feira, 11:00-00:00

Sexta-feira a sábado, 11:00-01:00

info@espacoesselhohodeagua.com

www.espacoesselhohodeagua.com

### ESTUFA REAL

Cozinha mediterrânica

Jardim Botânico da Ajuda, Calçada

do Galvão, Lisboa

T. (+351) 213 619 400

Só almoços

geral@estufareal.pt

www.estufareal.com

### IBO RESTAURANTE

Cozinha mediterrânica e moçambicana

Armazém A, compartimento 2, Lisboa

T. (+351) 213 423 611/961 332 024

Terça-feira-quinta-feira, 12:00-23:00.

Sexta-feira e sábado, 12:00-01:00.

Domingo, 12:30-15:30. Fechado

às segundas-feiras

www.ibo-restaurante.pt

### KAIS

Cozinha internacional e típica portuguesa

Cais da Viscondessa, Rua da Cintura,

Santos, Lisboa

T. (+351) 213 932 930

Fechado: domingo e segunda-feira

www.kais-k.com

### MONTE MAR LISBOA

Especialidades de peixes e marisco

Rua da Cintura, Armazém 65

Cais do Sodré, Lisboa

T. (+351) 213 220 160

De terça a domingo, 12:00-23:00

sales@onyriaresorts.com

www.mmllisboa.pt

### NUNES'S - REAL MARISQUEIRA

Rua Bartolomeu Dias, 120, Lisboa

T. (+351) 213 019 899

Fechado: quarta-feira

nunes.marisqueira@gmail.com

www.nunesmarisqueira.pt

### PAP'AÇORDA

Cozinha portuguesa

Mercado da Ribeira, Av. 24 de Julho,

49, 1.º, Lisboa

T. (+351) 213 464 811

12:30-14:30, 20:00-23:00. Domingo, terça

e quarta-feira, 12:00-00:00. Quinta-feira,

sexta e sábado, 12:00-23:00

reservations@papacorda.com

papacorda.com

### PÁTEO ALFACINHA

RESTAURANTE HORTA

Cozinha portuguesa

Rua do Guarda Jóias, 44, Lisboa

T. (+351) 213 642 171

comercial@pateoalfacinha.com

www.pateoalfacinha.com/restaurants

### PORTUGÁLIA CERVEJARIA BELÉM

Av. Brasília, Edf. Espelho d'Água, Lisboa

T. (+351) 213 032 700

12:00-00:00

www.portugalia.pt

### PORTUGÁLIA CERVEJARIA

CAIS DO SODRÉ

Rua Cintura do Porto de Lisboa, Lisboa

T. (+351) 213 422 138

12:00-00:00

www.portugalia.pt

### POVO

Rua Nova do Carvalho, 32, Lisboa

T. (+351) 213 473 403

povo@ctlisbon.com

www.povolisboa.com

**RESTAURANTE FEITORIA & WINE BAR**

Altis Belém Hotel & Spa,  
Doca do Bom Sucesso, Lisboa  
T. (+351) 210 400 200/208  
Open Monday to Saturday.  
Dinner: 7.30pm – 11pm  
reservationsbelem@altishotels.com  
www.restaurantefeitoria.com

**RESTAURANTE GEOGRAPHIA**

Cozinha portuguesa  
e de influências lusófonas  
Rua do Conde, 1, Lisboa  
T. (+351) 213 960 036  
Segunda-feira a sábado,  
12:30-15:00/19:30-23:30  
ola@restaurantegeographia.pt  
www.restaurantegeographia.pt

**SEGUNDO MUELLE**

Gastronomia peruana  
Praça Dom Luís I, 30, loja 4B, Lisboa  
T. (+351) 210 133 540  
De segunda a quinta-feira  
e ao domingo, 12:00-24:00. Sexta  
e sábado, 12:00-01:00  
sm.lisboa@segundomuelle.pt  
www.segundomuelle.com

**SUD LISBOA TERRAZA**

Italo-mediterrânico  
Av. Brasília, Pavilhão Poente, Lisboa  
T. (+351) 211 592 700  
Todos os dias, 11:00-02:00  
comercial@sudlisboa.com  
www.sudlisboa.com

**VALLE FLÔR**

Cozinha portuguesa  
Rua Jau, 54, Lisboa (Pestana Palace)  
T. (+351) 213 615 600  
Pequeno-almoço, 06:30-10:30  
Fim-de-semana e feriados, 06:30-  
-11:00. Almoço, 12:30-15:30. Jantar,  
19:00-22:30  
restaurant.valle-flor@pestana.com  
www.pestana.com

**5 OCEANOS**

Doca de Santo Amaro,  
Armazém 12, Lisboa  
T. (+351) 213 978 015  
Todos os dias, 12:00-01:00  
www.5oceanos.pt

**PRAÇA DO COMÉRCIO  
AO PARQUE DAS NAÇÕES**

**RESTAURANTE D' BACALHAU**

Rua da Pimenta, 45,  
Parque das Nações, Lisboa  
T. (+351) 218 941 296  
Todos os dias, 12:00-16:00; 19:00-23:00  
www.restaurantebacalhau.com

**RESTAURANTE GOLF SPOT**

Cozinha portuguesa e japonesa  
Azinhaga das Galhargas, Lisboa  
T. (+351) 969 340 713  
Pequeno-almoço: terça a domingo,  
10:00-12:00  
Almoço: terça a domingo, 12:00-15:30.  
Jantar: terça a sábado,  
19:30-22:30  
Fechado: segunda-feira  
restaurantegolfspot@  
academiadegolfedelisboa.pt  
www.academiadegolfedelisboa.pt

**RESTAURANTE MANJERICO ALEGRE**

Rua Terreiro do Trigo, 94, Lisboa  
T. (+351) 210 532 846  
manjerico.alegre@gmail.com

**SENHOR PEIXE**

Rua da Pimenta, 35-37, Lisboa  
T. (+351) 218 955 892  
Fechado: segunda-feira  
www.senhorpeixe.pt

**AVENIDAS NOVAS**

**ELEVEN**

Cozinha mediterrânea  
Rua Marquês de Fronteira,  
Jardim Amália Rodrigues, Lisboa  
T. (+351) 213 862 211  
Fechado: domingo  
www.restauranteleven.com

**PORTUGÁLIA CERVEJARIA**

Av. Almirante Reis, 117, Lisboa  
T. (+351) 213 140 002  
12:00-00:00  
www.portugalia.pt

**RESTAURANTE TÍPICO**

**O MADEIRENSE**  
Cozinha tradicional da Madeira  
Amoreiras Shopping Center,  
Loja 3026/7, Lisboa  
T. (+351) 213 830 827  
Todos os dias 12:00-23:00  
www.omadeirense.pt

**THE LINGERIE RESTAURANT**

Cozinha portuguesa  
Av. António Augusto de Aguiar,  
88A, Lisboa  
T. (+351) 915 672 450  
Quarta a sexta 20:30-01:00 e sábado  
19:00-22:00 e 22:15-02:00  
lingierielisboa@gmail.com  
www.lisboa.thelingerierestaurant.com

**OUTROS**

**RESTAURANTE JARDIM DA LUZ**

Quartel da Formação,  
Largo da Luz, Carnide  
T. (+351) 210 134 209  
geral@jardimdaluz.pt

**FORA DA CIDADE**

**Café Paris**

Cozinha portuguesa e internacional  
Praça da República, 32 R/C, Sintra  
T. (+351) 219 105 860  
Todos os dias, 09:00-23:00  
comercial@screstauracao.com  
www.screstauracao.com

**CENTRAL PALACE HOTEL**

Cozinha portuguesa e internacional  
Praça da República, 34-36 R/C, Sintra  
T. (+351) 219 105 860  
Todos os dias, 09:00-23:00  
comercial@screstauracao.com  
www.screstauracao.com

**COZINHA VELHA**

Cozinha portuguesa  
Pousada de Queluz - Dona Maria I  
- Largo do Palácio, Queluz  
T. (+351) 214 350 232  
Almoço, 12:30-15:00. Jantar,  
19:30-22:00  
www.pousadas.pt

**MONTE MAR CASCAIS**

Av. Nossa Senhora do Cabo,  
2845, Cascais  
T. (+351) 214 869 270  
montemar@onryriatesorts.com  
www.mmcascais.pt

**RESTAURANTE FORTALEZA  
DO GUINCHO**

Estrada do Guincho, 2413, Cascais  
T. (+351) 214 870 491  
reservations@guinchotel.pt  
www.fortalezadoguincho.com/  
restaurant-fortaleza-do-guincho

**BARES & CLUBES****HAVANA**

Doca de Santo Amaro,  
Armazém 5, Alcântara  
T. (+351) 213 979 893  
Todos os dias, 11:00-06:00  
info@havana.mail.pt  
www.grupodoubleh.com

**REAL SPORTS BAR**

Rua São Sebastião da Pedreira,  
234 C, Lisboa  
T. (+351) 213 199 500  
rpl@realhotelsgroup.com  
www.realpalacio.realhotelsgroup.com/pt-  
pt/restaurantes-lisboa/real-sports-bar

**HOTÉIS**

★★★★★

**ALTIS AVENIDA HOTEL**

Rua 1.º de Dezembro, 120, Lisboa  
T. (+351) 210 440 000  
reservationsavenida@altishotels.com  
www.altishotels.com

**ALTIS BELÉM HOTEL & SPA**

Doca do Bom Sucesso, Lisboa  
T. (+351) 210 400 200  
reservationsbelem@altishotels.com  
www.altishotels.com

**ALTIS GRAND HOTEL**

Rua Castilho, 11, Lisboa  
T. (+351) 213 106 000  
reservations@altishotels.com  
www.altishotels.com

**BAIRRO ALTO HOTEL**

Praça Luís de Camões, 2, Lisboa  
T. (+351) 213 408 288  
info@bairroaltohotel.com  
www.bairroaltohotel.com

**CORINTHIA HOTEL LISBON**

Av. Columbano Bordalo Pinheiro,  
105, Lisboa  
T. (+351) 217 236 363  
lisbon@corinthia.com  
www.corinthia.com

**CORPO SANTO HOTEL**

Largo do Corpo Santo,  
23-25, Lisboa  
T. (+351) 218 288 000  
info@corposantohotel.com  
www.corposantohotel.com

**DOLCE CAMPOREAL LISBOA**

Rua do Campo, Turcifal  
T. (+351) 261 960 900  
camporeal.guestservices@dolce.com  
www.dolcecamporeal.com

**EDITORY RIVERSIDE**

Av. Infante D. Henrique, 1, Lisboa  
T. (+351) 219 022 300  
riverside@editorhotels.pt  
editorhotels.com/riverside-apolonia-  
lisboa

**EPIC SANA LISBOA HOTEL**

Av. Eng.º Duarte Pacheco, 15  
T. (+351) 211 597 305  
info.lisboa@epic.sanahotels.com  
www.lisboa.epic.sanahotels.com

**EUROSTARS DAS LETRAS**

Rua Castilho, 6-12, Lisboa  
T. (+351) 213 573 094  
info@eurostarsdasletras.com  
www.eurostarsdasletras.com

**EVOLUTEE HOTEL**

Cabeço da Serra - Vau, Óbidos  
T. (+351) 262 240 220  
info@evoluteehotel.com  
www.evoluteehotel.com

**FAROL HOTEL**

Av. Rei Humberto II de Itália,  
7, Cascais  
T. (+351) 214 823 490  
farol@farol.com.pt  
www.farol.com.pt

**FONTECRUZ LISBOA**

**AUTOGRAPH COLLECTION**  
Av. da Liberdade, 138-142, Lisboa  
T. (+351) 210 410 000  
reception@fontecruzlisboa.com  
www.fontecruzhotels.com

**GRANDE REAL VILLA ITÁLIA HOTEL & SPA**

Rua Frei Nicolau de Oliveira,  
100, Cascais  
T. (+351) 210 966 000  
realvillaitalia@hoteisreal.com  
www.realhotelsgroup.com

**HOTEL ALBATROZ**

Rua Frederico Arouca, 100, Cascais  
T. (+351) 214 847 380  
info@thealbatrozcollection.com  
www.thealbatrozcollection.com

**HOTEL AVENIDA PALACE**

Rua 1.º de Dezembro, 123, Lisboa  
T. (+351) 213 218 100  
reservas@hotelavenidapalace.pt  
www.hotelavenidapalace.pt

**HOTEL CASA DE PALMELA**

EN 10 KM 33,5, Setúbal  
T. (+351) 265 249 650  
reservation-casapalmela@ouh.pt  
www.hotelcasapalmela.pt

**HOTEL CASCAIS MIRAGEM**

Av. Marginal, 8554, Cascais  
T. (+351) 210 060 600  
geral@cascaismirage.com  
www.cascaismirage.com

**HOTEL DOM PEDRO LISBOA**

Av. Eng.º Duarte Pacheco, 24, Lisboa  
T. (+351) 213 896 600  
lisboa.reservations@dompoko.com  
www.dompoko.com

**HOTEL FORTALEZA DO GUINCHO**

Estrada do Guincho, 2413, Cascais  
T. (+351) 214 870 491  
reservations@guinchotel.pt  
www.fortalezadoguincho.com

**HOTEL OLISSIPPO LAPA PALACE**

Rua Pau de Bandeira, 4, Lisboa  
T. (+351) 213 949 494  
info.lapa@olissippohotels.com  
www.olissippohotels.com

**HOTEL PALÁCIO DO GOVERNADOR**

Rua Bartolomeu Dias, 117, Lisboa  
T. (+351) 212 467 800  
bookings@nauhotels.com  
www.nauhotels.com

**HOTEL PORTO BAY LIBERDADE**

Rua Rosa Araújo, 8, Lisboa  
T. (+351) 210 015 700  
portobayliberdade@portobay.pt  
www.portobay.com

**HOTEL QUINTA DA MARINHA RESORT**

Rua das Palmeiras,  
Quinta da Marinha, Cascais  
T. (+351) 214 860 100  
sales@onyriaresorts.com  
www.quintadamarinha.com

**HOTEL REAL PALÁCIO**

Rua Tomás Ribeiro, 115, Lisboa  
T. (+351) 213 199 500  
info@hoteisreal.com  
www.realhotelsgroup.com

**HOTEL SOFITEL LISBON LIBERDADE**

Av. da Liberdade, 127, Lisboa  
T. (+351) 213 228 300  
h1319@sofitel.com  
www.sofitel-lisboa.com

**HOTEL TIVOLI - LISBOA**

Av. da Liberdade, 185, Lisboa  
T. (+351) 213 198 900  
avenidaliberdade@tivoli-hotels.com  
www.tivolilisboa.com

**HOTEL TIVOLI****- PALÁCIO DE SETEAIS**

Av. Barbosa du Bocage,  
8, Seteais, Sintra  
T. (+351) 219 233 200  
gr.palacioseteais@tivoli-hotels.com  
www.tivolipalacioseteais.com

**HOTEL VALVERDE**

Av. da Liberdade, 164, Lisboa  
T. (+351) 210 940 300  
info@valverdehotel.com  
www.valverdehotel.com

**HOTEL VILA GALÉ COLLECTION****PALÁCIO DOS ARCOS**

Largo Conde das Alcáçovas,  
Paço de Arcos  
T. (+351) 210 493 200  
palacio.reservas@vilagale.com  
www.vilagale.com

**HOTEL VILA GALÉ SINTRA**

Rua Fonte da Granja, 30, Sintra  
T. (+351) 210 520 000  
sintra@vilagale.com  
www.vilagale.com

**HYATT REGENCY LISBON**

Rua da Junqueira, 63, Lisboa  
T. (+351) 21 482 9123  
hyatt.com/pt-PT/hotel/portugal/hyatt-  
regency-lisbon/lisr

**IBEROSTAR LISBOA**

Rua Castilho, 64, Lisboa  
T. (+351) 215 859 000  
lisboa@iberostar.com  
www.iberostar.com/pt/hoteis/lisboa

**IMMERSO**

Rua Bica da Figueira, Marvão, Ericeira  
T. (+351) 261 104 420  
info@immerso.pt  
immerso.pt

**INTERCONTINENTAL  
CASCAIS-ESTORIL**

Avenida Marginal, 8023, Monte Estoril  
T. (+351) 218 291 100  
liset.reservations@ihg.com  
estorilintercontinental.com

**INTERCONTINENTAL LISBON**

Rua Castilho, 149, Lisboa  
T. (+351) 213 818 700  
lisha.reservations@ihg.com  
www.intercontinental.com

**MEMMO PRINCIPE REAL**

Rua D. Pedro V, 56, Lisboa  
T. (+351) 219 016 800  
preal@memmohotels.com  
memmohotels.com

**MYRIAD BY SANA HOTELS**

Cais das Naus, Lote 2.21.01, Lisboa  
T. (+351) 211 107 600  
info@myriad.pt  
www.myriad.pt

**PALÁCIO ESTORIL HOTEL GOLF & SPA**

Rua Particular, Estoril  
T. (+351) 214 648 000  
info@hotelestorilpalacio.pt  
www.palacioestorilhotel.com

**PALÁCIO LUDOVICE WINE  
EXPERIENCE HOTEL**

Rua de São Pedro de Alcântara,  
39-49, Lisboa  
sales@palacioludovice.com  
www.palacioludovice.com

**PENHA LONGA RESORT**

Estrada da Lagoa Azul, Linhó, Sintra  
T. (+351) 219 249 011  
resort.penhalonga@penhalonga.com  
www.penhalonga.com

**PESTANA PALACE HOTEL  
& NATIONAL MONUMENT**

Rua Jau, 54, Lisboa  
T. (+351) 213 615 600  
reception.cph@pestana.com  
www.pestana.com

**PRAIA D'EL REY MARRIOTT****GOLF & BEACH RESORT**

Av. Dona Inês de Castro, 1,  
Vale de Janelas, Amoreira, Óbidos  
T. (+351) 262 905 100  
info.pdr@marriott-pdr.pt  
www.praia-del-rey.com

**RITZ FOUR SEASONS HOTEL LISBOA**

Rua Rodrigo da Fonseca, 88, Lisboa  
T. (+351) 213 811 400  
reservations.lis@fourseasons.com  
www.fourseasons.com

**SHERATON LISBOA HOTEL & SPA**

Rua Latino Coelho, 1, Lisboa  
T. (+351) 213 120 000  
sheraton.lisboa@sheraton.com  
www.sheratonlisboa.com

**THE IVENS HOTEL**

Rua Capelo, 5, Lisboa  
T. (+351) 210 543 135  
book@theivenshotel.com  
www.theivenshotel.com

**THE LUMIARES HOTEL & SPA**

Rua Diário de Notícias, 142, Lisboa  
T. (+351) 211 160 200  
info@thelumiaries.com  
www.thelumiaries.com

**THE OITAVOS**

Rua de Oitavos, Quinta da Marinha,  
Cascais  
T. (+351) 214 860 020  
info@theoitavos.com  
www.theoitavos.com

**THE ONE PALÁCIO DA ANUNCIADA**

Rua das Portas de Santo Antão,  
112-134, Lisboa  
T. (+351) 210 412 300  
info.hpa@hotelstheone.com  
www.hotelstheone.com

**THE VINTAGE LISBOA HOTEL**

Rua Rodrigo da Fonseca, 2, Lisboa  
T. (+351) 210 405 400  
info@thevintagelisbon.com  
www.thevintagelisbon.com

**VIP GRAND LISBOA HOTEL & SPA**

Av. 5 de Outubro, 197, Lisboa  
T. (+351) 210 435 000  
hotelviplisboa@viphotels.com  
www.viphotels.com

## ALOJAMENTO

★★★★

### 1908 LISBOA HOTEL

Largo do Intendente Pina Manique,  
6, Lisboa  
T. (+351) 218 804 000  
info@1908lisboahotel.com  
www.1908lisboahotel.com

### AROEIRA LISBOA HOTEL

#### – SEA & GOLF RESORT

Av. Pinhal da Aroeira, 1, Herdade  
da Aroeira, Charneca da Caparica  
T. (+351) 210 514 999  
geral@aroeiralisboahotel.com  
www.aroeiralisboahotel.com

### AVANI AVENIDA LIBERDADE

Rua Júlio César Machado, 7, Lisboa  
T. (+351) 213 591 000  
lisbon@avani-hotels.com  
www.avanihotels.com

### BESSAHOTEL LIBERDADE

Av. da Liberdade, 29-41, Lisboa  
T. (+351) 213 210 500  
infoliberdade@bessahotel.com  
www.bessahotel.com

### CZAR LISBOA HOTEL

Av. Almirante Reis, 103, Lisboa  
T. (+351) 211 115 200  
reservas@czarlisbonhotel.com  
www.czarlisbonhotel.com

### DOUBLETREE BY HILTON LISBON – FONTANA PARK

Rua Eng. Vieira da Silva, 2, Lisboa  
T. (+351) 210 410 600  
lisbonfontanapark.info@hilton.com  
www.doubletree3.hilton.com

### EVIDÊNCIA BELVERDE

#### ATTITUDE HOTEL

Av. de Belverde, 70, Belverde, Seixal  
T. (+351) 210 426 900  
belverde@evidenciahoteis.com  
www.evidenciabelverde.com

### EVOLUTION LISBOA HOTEL

Praça Duque de Saldanha, 4, Lisboa  
T. (+351) 211 590 200  
hello.lisboa@evolution-hotels.com  
www.evolution-hotels.com

### FOUR POINTS BY SHERATON SESIMBRA

Rua 4 de Maio, Lote 50,  
Altinho de São João, Sesimbra  
T. (+351) 210 518 370  
www.marriott.com/LISFP

### H10 DUQUE DE LOULÉ

Av. Duque de Loulé, 81-83, Lisboa  
T. (+351) 213 182 000  
reservations.hdl@h10hotels.com  
www.hotelh10duquedeloule.com

### HERITAGE AV. LIBERDADE HOTEL

Av. da Liberdade, 28, Lisboa  
T. (+351) 213 404 040  
avliberdade@heritage.pt  
www.heritage.pt

### Hf FÉNIX LISBOA

Praça Marquês de Pombal, 8, Lisboa  
T. (+351) 213 716 661  
booking@lisboa@hfhhotels.com  
www.hfhhotels.com

### Hf FÉNIX URBAN

Av. António Augusto de Aguiar,  
14, Lisboa  
T. (+351) 213 515 000  
booking.urban@hfhhotels.com  
www.hfhhotels.com

### HOLIDAY INN LISBOA

Av. António José de Almeida,  
28A, Lisboa  
T. (+351) 210 044 000  
hil@grupo-continental.com  
www.holidayinn.com/lisbonprt

### HOLIDAY INN LISBON CONTINENTAL

Rua Laura Alves, 9, Lisboa  
T. (+351) 210 046 000  
hic@grupo-continental.com  
www.grupo-continental.com

### HOTEL AÇORES LISBOA

Av. Columbano Bordalo Pinheiro,  
3, Lisboa  
T. (+351) 217 222 920  
hotelacoreslisboa@bensaude.pt  
www.bensaude.pt

### HOTEL BRITANIA

Rua Rodrigues Sampaio, 17, Lisboa  
T. (+351) 213 155 016  
britania.hotel@heritage.pt  
www.heritage.pt

### HOTEL DA ESTRELA

Rua Saraiva Carvalho, 35, Lisboa  
T. (+351) 211 900 100  
hotel.daestrela@unlockhotels.com  
www.hoteldaestrela.com

### HOTEL DO MAR

Rua General Humberto Delgado,  
10, Sesimbra  
T. (+351) 212 288 300  
hoteldomar@hoteldomar.pt  
www.hoteldomar.com

### HOTEL ESTORIL EDEN

Av. de Sabóia, 209, Monte Estoril  
T. (+351) 214 667 600  
geral@hotelestorileden.pt  
www.hotelestorileden.pt

### HOTEL FLÓRIDA

Rua Duque de Palmela, 34, Lisboa  
T. (+351) 213 576 145  
sales@hotel-florida.pt  
www.hotel-florida.pt

### HOTEL LISBOA PLAZA

Travessa do Salitre, 7, Lisboa  
T. (+351) 213 218 218  
plaza.hotels@heritage.pt  
www.heritage.pt

### HOTEL MARQUÊS DE POMBAL

Av. da Liberdade, 243, Lisboa  
T. (+351) 213 197 900  
info@hotel-marquesdepombal.pt  
www.hotel-marquesdepombal.pt

### HOTEL MELIA SETÚBAL

Av. Alexandre Herculano, 58, Setúbal  
T. (+351) 265 240 400  
melia.setubal@meliaportugal.com  
www.meliasetubal.com

### HOTEL MERCURE LISBOA

Av. José Malhoa, 23, Lisboa  
T. (+351) 217 208 000  
h3346@accor.com  
www.mercure.com

### HOTEL MUNDIAL

Praça Martim Moniz, 2, Lisboa  
T. (+351) 218 842 000  
reservations@hotel-mundial.net  
www.hotel-mundial.pt

### HOTEL NH CAMPO GRANDE

Campo Grande, 7, Lisboa  
T. (+351) 217 957 555  
nhcampogrande@nh-hotels.com  
www.nh-hotels.com

**HOTEL NH COLLECTION LIBERDADE**

Av. da Liberdade, 180 B, Lisboa  
T. (+351) 213 514 060  
nhliberdade@nh-hotels.com  
www.nh-hotels.com

**HOTEL NOVOTEL LISBOA**

Av. José Malhoa, 1-1A, Lisboa  
T. (+351) 217 244 800  
h0784@accor.com  
www.accorhotels.com

**HOTEL REAL OEIRAS**

Rua Álvaro Rodrigues de Azevedo,  
5, Paço de Arcos  
T. (+351) 214 469 900  
roe@realhotelsgroup.com  
www.realoeiras.realhotelsgroup.com

**HOTEL SMY LISBOA**

Rua da Artilharia 1, 112, Lisboa  
T. (+351) 212 484 900  
info.lisboa@smyhotels.com  
www.smyhotels.com

**HOTEL OLISSIPPO CASTELO**

Rua Costa do Castelo, 126, Lisboa  
T. (+351) 218 820 190  
info.oc@olissippohotels.com  
www.olissippohotels.com

**HOTEL OLISSIPPO MARQUÊS DE SÁ**

Av. Miguel Bombarda, 130, Lisboa  
T. (+351) 217 911 014  
rsv@olissippohotels.com  
www.olissippohotels.com

**HOTEL OLISSIPPO ORIENTE**

Av. Dom João II, 32,  
Parque das Nações, Lisboa  
T. (+351) 218 929 100  
rsv@olissippohotels.com  
www.olissippohotels.com

**HOTEL OLISSIPPO SALDANHA**

Av. Praia da Vitória, 30, Lisboa  
T. (+351) 210 006 690  
info.os@olissippohotels.com  
www.olissippohotels.com

**HOTEL PORTUGAL**

Rua João das Regras, 4, Lisboa  
T. (+351) 218 842 120  
info@hotelportugal.com  
www.hotelportugal.com

**HOTEL PRAIA MAR**

Rua do Gurué, 16, Carcavelos  
T. (+351) 214 585 100  
praiaamar@almeidahotels.pt  
www.almeidahotels.pt/hotel-praia-mar

**HOTEL PRÍNCIPE REAL**

Rua da Alegria, 53, Lisboa  
T. (+351) 213 407 350  
geral@hotelpincipereal.com  
www.belverhotels.com

**HOTEL TIVOLI ORIENTE**

Av. Dom João II, 27,  
Parque das Nações, Lisboa  
T. (+351) 218 915 100  
oriente@tivoli-hotels.com  
www.tivolioriente.com

**HOTEL TIVOLI SINTRA**

Praça da República, Sintra  
T. (+351) 219 237 200  
sintra@tivoli-hotels.com  
www.tivolisintra.com

**HOTEL THE EMERALD  
HOUSE LISBON**

Rua das Janelas Verdes à Travessa  
D. Brás, 6-6A, Lisboa  
T. (+351) 21 150 6110  
LISEM\_GM@hilton.com  
hiltonhotels.com/pt\_BR/portugal/  
the-emerald-house-lisbon/

**HOTEL TRYP LISBOA CAPARICA MAR  
BY WINDHAM**

Av. General Humberto Delgado,  
47, Costa da Caparica  
T. (+351) 212 918 900  
res.tlc@trypportugal.com  
www.tryplisboacaparica.com

**MELIA LISBOA ORIENTE**

Av. Dom João II, Lt. 1.16.02B, Lisboa  
T. (+351) 218 930 000  
res.mlo@meliaportugal.com  
www.melialisboaoriente.com

**HOTEL VILA GALÉ CASCAIS**

Rua Frei Nicolau de Oliveira, 80  
Parque da Gandarinha, Cascais  
T. (+351) 214 826 000  
cascais@vilagale.com  
www.vilagale.com

**HOTEL VILA GALÉ ESTORIL**

Av. Marginal – Apartado 49, Estoril  
T. (+351) 214 648 400  
estoril@vilagale.com  
www.vilagale.com

**HOTEL VILA GALÉ ERICEIRA**

Largo dos Navegantes, 1, Ericeira  
T. (+351) 261 869 900  
ericeira@vilagale.com  
www.vilagale.com

**HOTEL VILA GALÉ ÓPERA**

Travessa do Conde da Ponte, Lisboa  
T. (+351) 213 605 400  
opera@vilagale.com  
www.vilagale.com

**HOTEL VINCCI BAIXA**

Rua do Comércio, 32-38, Lisboa  
T. (+351) 218 803 190  
baixa@vinccihoteles.com  
www.vinccihoteles.com

**HOTEL YORK HOUSE LISBOA**

Rua das Janelas Verdes, 32, Lisboa  
T. (+351) 213 962 435  
manager@yorkhouselisboa.com  
www.yorkhouselisboa.com

**HOTEL ZENIT LISBOA**

Av. 5 de Outubro, 11, Lisboa  
T. (+351) 213 102 200  
dirlisboa@zenithoteles.com  
www.zenithoteles.com

**INSPIRA LIBERDADE  
BOUTIQUE HOTEL**

Rua Santa Marta, 48, Lisboa  
T. (+351) 210 440 900  
reservas@inspirahotels.com  
www.inspirahotels.com

**INTERNACIONAL DESIGN HOTEL**

Rua da Betesga, 3, Rossio, Lisboa  
T. (+351) 213 240 990  
info@idesignhotel.com  
www.idesignhotel.com

**JERÓNIMOS 8**

Rua dos Jerónimos, 8, Lisboa  
T. (+351) 213 600 900  
jeronimos8@almeidahotels.pt  
www.jeronimos8.com

**LUX LISBOA PARK**

Rua Padre António Vieira,  
32-34, Lisboa  
T. (+351) 213 894 320  
lux.lisboa@luxhotels.pt  
www.lisboa.luxhotels.pt

## ALOJAMENTO

### LEGENDARY LISBOA SUITES

Rua Rodrigo da Fonseca,  
44-50, Lisboa  
T. (+351) 210 046 600  
legendarylisboasuites@  
continentalhotels.eu  
www.legendarylisboasuites.com

### LEZÍRIA PARQUE HOTEL

Av. Barranco de Cegos,  
22, Vila Franca de Xira  
T. (+351) 263 276 670  
diriph@continentalhotels.eu  
www.continentalhotels.eu

### LISBOA MARRIOTT HOTEL

Av. dos Combatentes, 45, Lisboa  
T. (+351) 217 235 400  
lisbon@mariotthotels.com  
www.lisbonmariott.com

### JÚPITER LISBOA HOTEL

Av. da República, 46, Lisboa  
T. (+351) 210 730 100  
info.lisboa@jupiterhoteis.com  
www.jupiterlisboahotel.com

### LUMEN HOTEL & THE LISBON LIGHT SHOW

Rua Sousa Martins, 20, Lisboa  
T. (+351) 210 547 410  
booking@lumenhotel.pt  
www.lumenhotel.pt

### LUTÉCIA SMART DESIGN HOTEL

Av. Frei Miguel Contreiras, 52, Lisboa  
T. (+351) 218 411 300  
info@luteciahotel.com  
www.luteciahotel.com

### LX BOUTIQUE HOTEL

Rua do Alecrim, 12, Lisboa  
T. (+351) 213 474 394  
goncalo.dias@lxboutiquehotel.com  
www.lxboutiquehotel.com

### MELIA LISBOA AEROPORTO

Rua C, 2, Aeroporto Internacional  
de Lisboa  
T. (+351) 218 425 000  
res.mla@meliaportugal.com  
www.melialisboaaeroporto.com

### MERCURE LISBOA ALMADA

Rua Abel Salazar, 9, Pragal, Almada  
T. (+351) 212 761 201  
ha040@accor.com  
www.mercure.com

### MEMMO ALFAMA

Travessa das Merceeiras, 27, Lisboa  
T. (+351) 210 495 660  
alfama@memmohotels.com  
memmohotels.com

### NEYA LISBOA HOTEL

Rua Dona Estefânia, 71-77, Lisboa  
T. (+351) 213 101 800  
info@neyahotels.com  
www.neyahotels.com

### PESTANA CR7 LISBOA

Rua da Prata, 24-28, Lisboa  
T. (+351) 210 401 710  
fo.pestanacr7lisbon@pestana.com  
www.pestanacr7.com

### PESTANA SINTRA GOLF & SPA HOTEL

Rua Mato da Mina, 19, Sintra  
T. (+351) 210 424 300  
guest@pestana.com  
www.pestana.com

### PORTO BAY MARQUÊS

Rua Duque de Palmela, 32, Lisboa  
T. (+351) 210 402 000  
portobaymarques@portobay.pt  
www.portobay.com

### PRAIA DO SAL RESORT

Rua das Caravelas, 88, Alcochete  
T. (+351) 212 343 165  
geral@praiaadosal.com  
www.praiaadosal.com

### RADISSON BLU LISBOA

Av. Marechal Craveiro Lopes,  
390, Lisboa  
T. (+351) 210 045 000  
rad@grupo-continental.com  
www.lisbon.radissonblu.com

### RAMADA BY WYNDHAM LISBON HOTEL

Av. Eng.º Arantes e Oliveira, 9, Lisboa  
T. (+351) 218 434 200  
reservations@olaiasparkhotel.com  
www.ramada.com

### SANA LISBOA HOTEL

Av. Fontes Pereira de Melo, 8, Lisboa  
T. (+351) 210 064 300  
info@sanahotels.com  
www.sanahotels.com

### SANA MALHOA HOTEL

Av. José Malhoa, 8, Lisboa  
T. (+351) 210 061 800  
sanamalhoa@sanahotels.com  
www.malhoa.sanahotels.com

### SANA METROPOLITAN HOTEL

Rua Soeiro Pereira Gomes, 2, Lisboa  
T. (+351) 217 982 500  
sanametropolitan@sanahotels.com  
www.metropolitan.sanahotels.com

### SANA SESIMBRA HOTEL

Av. 25 de Abril, Sesimbra  
T. (+351) 212 289 000  
sanasesimbra@sanahotels.com  
www.sanahotels.com

### SESIMBRA HOTEL & SPA

Praça da Califórnia, Sesimbra  
T. (+351) 212 289 800  
info@sesimbrahotelspa.com  
www.sesimbrahotelspa.com

### THE BEAUTIQUE HOTELS FIGUEIRA

Praça da Figueira, 16, Lisboa  
T. (+351) 210 492 940  
reservations@thebeautiquehotels.com  
www.thebeautiquehotels.com

### TURIM ALAMEDA HOTEL

Av. Rovisco Pais, 34, Lisboa  
T. (+351) 218 411 550  
turimalamedahotel@turimhoteis.com  
www.turimhoteis.com

### TURIM EUROPA HOTEL

Rua S. Sebastião da Pedreira,  
19, Lisboa  
T. (+351) 210 330 800  
turimeuropahotel@turimhoteis.com  
www.turimhoteis.com

### TURIM IBERIA HOTEL

Av. 5 de Outubro, 160, Lisboa  
T. (+351) 217 906 110  
turimiberiahotel@turimhoteis.com  
www.turimhoteis.com

### TURIM LISBOA HOTEL

Rua Filipe Folque, 20, Lisboa  
T. (+351) 213 139 410  
turimlisboahotel@turimhoteis.com  
www.turimhoteis.com

### VIP EXECUTIVE ART'S

Av. Dom João II, 47, Lisboa  
T. (+351) 210 020 400  
hotelarts@viphotels.com  
www.viphotels.com



**VIP EXECUTIVE ÉDEN APARTHOTEL**

Praça dos Restauradores, 24, Lisboa  
T. (+351) 213 216 600  
isabelbeja@viphotels.com  
www.viphotels.com

**VIP EXECUTIVE ENTRECAMPOS HOTEL & CONFERENCE**

Av. 5 de Outubro, 295 D, Lisboa  
T. (+351) 210 043 046  
hotelentrecampos@viphotels.com  
www.viphotels.com

**VIP EXECUTIVE MARQUÊS APARTHOTEL**

Av. Duque de Loulé, 45, Lisboa  
T. (+351) 213 510 480  
suitesdomarques@viphotels.com  
www.viphotels.com

**VIP EXECUTIVE PICOAS HOTEL**

Rua Filipe Folque, 12, Lisboa  
T. (+351) 210 513 200  
hotelpicoas@viphotels.com  
www.viphotels.com

**VIP EXECUTIVE SALDANHA**

Rua Fernão Lopes, 25, Lisboa  
T. (+351) 213 308 620  
hotelsaldanha@viphotels.com  
www.viphotels.com

**VIP EXECUTIVE SANTA IRIA**

Estrada Nacional 10, 1260,  
Santa Iria da Azóia  
T. (+351) 210 032 300  
hotelsantairia@viphotels.com  
www.viphotels.com

★★★

**AMAZÓNIA LISBOA HOTEL**

Travessa Fábrica dos Pentes,  
12-20, Lisboa  
T. (+351) 211 147 831  
reclisboa@amazoniahoteis.com  
www.amazoniahoteis.com

**AMERICA DIAMOND'S HOTEL**

Rua Tomás Ribeiro, 47, Lisboa  
T. (+351) 213 521 177  
info@americadiamondshotel.com  
www.americadiamondshotel.com

**ARRIBAS SINTRA HOTEL**

Av. Alfredo Coelho, 28,  
Praia Grande, Sintra  
T. (+351) 219 289 050  
mail@hotelarribas.pt  
www.arribashotel.com

**CASA DE SÃO MAMEDE HOTEL**

Rua da Escola Politécnica, 159, Lisboa  
T. (+351) 213 963 166  
casasaomamedehotel@gmail.com  
www.casasaomamede.pt

**DOM CARLOS LIBERTY HOTEL**

Rua Alexandre Herculano, 13, Lisboa  
T. (+351) 213 173 570  
comercial@domcarloshoteis.com  
www.domcarloshoteis.com

**DOM CARLOS PARK HOTEL**

Av. Duque de Loulé, 121, Lisboa  
T. (+351) 213 512 590  
reservas@domcarloshoteis.com  
www.domcarloshoteis.com

**HF FÊNIX GARDEN**

Rua Joaquim António de Aguiar,  
3, Lisboa  
T. (+351) 213 717 120  
booking.garden@hfhoteles.com  
www.hfhoteles.com

**HF FÊNIX MUSIC**

Rua Joaquim António de Aguiar, 5, Lisboa  
T. (+351) 210 496 570  
booking.music@hfhoteles.com  
www.hfhoteles.com

**HOLIDAY INN EXPRESS LISBON – AEROPORTO**

Rua da Guiné, Prior Velho  
T. (+351) 210 080 800  
hielisbonairport@realhotelsgroup.com  
www.hiexpress.com

**HOTEL HOLIDAY INN EXPRESS LISBON – OEIRAS**

Av. Dom Félix Niza Ribeiro, Porto Salvo  
T. (+351) 214 232 040  
expresshilo@grupo-continental.com  
www.hiexpress.com/lisbonoeiras

**HOLIDAY INN EXPRESS LISBON PLAZA SALDANHA**

Av. João Crisóstomo, 40, Lisboa  
T. (+351) 211 515 900  
hielisbonsaldanha@realhotelsgroup.com  
www.hiexpress.com/lisbon-ps

**HOTEL A. S. LISBOA**

Av. Almirante Reis, 188, Lisboa  
T. (+351) 218 429 360  
info@hotel-aslisboa.pt  
www.hotel-aslisboa.com

**HOTEL ALVORADA**

Rua de Lisboa, 3, Estoril  
T. (+351) 214 649 860  
geral@hotelalvorada.com  
www.hotelalvorada.com

**HOTEL AVENIDA PARK**

Av. Sidónio Pais, 6, Lisboa  
T. (+351) 213 532 181  
info@avenidapark.com  
www.avenidapark.com

**HOTEL BORGES**

Rua Garrett, 108, Lisboa  
T. (+351) 213 461 951  
info@hotelborges.com  
www.hotelborges.com

**HOTEL EXCELSIOR**

Rua Rodrigues Sampaio, 172, Lisboa  
T. (+351) 213 537 151  
hotelexcelsior3@hotmail.com  
www.hotel-excelsior.pt

**HOTEL EXPO ASTÓRIA**

Rua Braamcamp, 10, Lisboa  
T. (+351) 213 861 317  
astoria@expoastoria.pt  
www.expoastoria.pt

**HOTEL FLAMINGO**

Rua Castilho, 41, Lisboa  
T. (+351) 213 841 200  
geral@hotelflamingo.pt  
www.hotelflamingo.pt

**HOTEL HOLIDAY INN EXPRESS LISBON-ALFRAGIDE**

Rua Quinta do Paizinho, 11, Carnaxide  
T. (+351) 214 009 200  
hielisbonalfragide@realhotelsgroup.com  
www.hielisboaalfragide.pt

**HOTEL IBIS PARQUE DAS NAÇÕES**

Rua do Mar Vermelho,  
Lote 1.07.2.2, Lisboa  
T. (+351) 210 730 470  
h8501@accor.com  
www.ibis.com

**HOTEL LIDO**

Rua do Alentejo, 12, Estoril  
T. (+351) 214 679 420  
lido@hotellido.pt  
www.hotellido.pt

## ALOJAMENTO

### HOTEL MÉTROPOLE

Praça Dom Pedro IV, 30, Lisboa  
T. (+351) 213 219 030  
metropole@almeidahotels.pt  
www.almeidahotels.com

### HOTEL MIRAPARQUE

Av. Sidónio Pais, 12, Lisboa  
T. (+351) 213 524 286  
hotel@miraparque.com  
www.miraparque.com

### HOTEL NACIONAL

Rua Castilho, 34, Lisboa  
T. (+351) 213 554 433  
geral@hotel-nacional.com  
www.hotel-nacional.com

### HOTEL PRÍNCIPE LISBOA

Av. Duque de Ávila, 201, Lisboa  
T. (+351) 213 592 050  
hotel@hotelprincipelisboa.com  
www.hotelprincipelisboa.com

### HOTEL ROMA

Av. de Roma, 33, Lisboa  
T. (+351) 217 932 244  
info@hotelroma.pt | www.hotelroma.pt

### HOTEL STAR INN LISBON

Rua C – Edifício 125  
Aeroporto Internacional de Lisboa  
T. (+351) 218 425 700  
reservas.lisbon@hotelstarinn.com  
www.hotelstarinn.com

### HOTEL TRAVEL PARK LISBOA

Av. Almirante Reis, 64, Lisboa  
T. (+351) 218 102 100  
reservas@hoteltravelpark.com  
www.hoteltravelpark.com

### IBIS STYLES LISBOA CENTRO MARQUÊS DE POMBAL

Av. Fontes Pereira de Melo, 5, Lisboa  
T. (+351) 213 568 800  
HA9R8@accor.com  
www.ibis.com

### LISBOA CENTRAL PARK

Av. Sidónio Pais, 4, Lisboa  
T. (+351) 213 502 060  
info@lcpark.com  
www.lcpark.com

### MAMA LISBOA

Rua Alexandre Herculano, 51, Lisboa  
T. (+351) 210 549 899  
lisboa@mamashelter.com  
www.mamashelter.com

### MASA HOTEL ALMIRANTE

Av. Almirante Reis, 68, Lisboa  
T. (+351) 210 193 750  
comercial@masahotel.com  
www.masahotel.com

### MAXIME HOTEL

Praça da Alegria, 58, Lisboa  
T. (+351) 218 716 600  
mxh@realhotelsgroup.com  
www.maximehotellisbon.com

### MOXY LISBOA ORIENTE

Av. Aquilino Ribeiro Machado,  
10, Lisboa  
T. (+351) 210 488 350  
moxy.oriente@hotihoteis.com  
www.moxylisboaoriente.com

### MY STORY HOTEL

**CHARMING AUGUSTA**  
Rua São Nicolau, 78, Lisboa  
T. (+351) 211 147 899  
guestservice@mystoryhotels.com  
www.mystoryhotels.com

### MY STORY HOTEL OURO

Rua Áurea, 100, Lisboa  
T. (+351) 213 400 380  
guestservice@mystoryhotels.com  
www.mystoryhotels.com

### MY STORY HOTEL ROSSIO

Praça Dom Pedro IV, 59, Lisboa  
T. (+351) 213 400 380  
guestservice@mystoryhotels.com  
www.mystoryhotels.com

### MY STORY HOTEL TEJO

Rua dos Condes de Monsanto,  
2, Lisboa  
T. (+351) 218 866 182  
guestservice@mystoryhotels.com  
www.mystoryhotels.com

### SANA CAPITOL HOTEL

Rua Eça de Queiroz, 24, Lisboa  
T. (+351) 213 536 811  
sanacapitol@sanahotels.com  
www.capitol.sanahotels.com

### SANA EXECUTIVE HOTEL

Av. Conde Valbom, 56, Lisboa  
T. (+351) 217 951 157  
sanaexecutive@sanahotels.com  
www.executive.sanahotels.com

### SANA RENO HOTEL

Av. Duque D'Ávila, 195-197, Lisboa  
T. (+351) 213 135 000  
sanareno@sanahotels.com  
www.reno.sanahotels.com

### SANA REX HOTEL

Rua Castilho, 169, Lisboa  
T. (+351) 213 882 161  
sanarex@sanahotels.com  
www.rex.sanahotels.com

### TURIM RESTAURADORES HOTEL

Rua da Glória, 9, Lisboa  
T. (+351) 213 400 270  
turimrestauradoreshotel@  
turimhoteis.com  
www.turimhoteis.com

### VIP EXECUTIVE BERNA

Av. António Serpa, 13, Lisboa  
T. (+351) 217 814 300  
hotelberna@viphotels.com  
www.viphoteis.com

### VIP EXECUTIVE ZURIQUE

Rua Ivone Silva, 18, Lisboa  
T. (+351) 217 814 000  
hotelzurique@viphotels.com  
www.viphoteis.com

## OUTROS HOTÉIS

### HOTEL ALEGRIA

Fechado para remodelação.  
Praça de Alegria, 12, Lisboa  
T. (+351) 213 220 670  
mail@alegrianet.com

### HOTEL D. SANCHO I

Av. da Liberdade, 202, Lisboa  
T. (+351) 213 513 160  
info@domsancho.com  
www.domsancho.com

### HOTEL CARAVELA

Rua Ferreira Lapa, 38, Lisboa  
T. (+351) 213 539 011  
residencial\_caravela@sapo.pt  
www.hotelcaravela.pt

### HOTEL DOM AFONSO HENRIQUES

Rua Cristóvão Falcão, 8, Lisboa  
T. (+351) 218 117 010  
reservas@hoteldah.com  
www.hoteldah.com

**HOTEL DUAS NAÇÕES**

Rua da Vitória, 41, Lisboa  
T. (+351) 213 460 710  
info@duasnacoes.com  
www.duasnacoes.com

**HOTEL DUBLIN**

Rua de Santa Marta, 45, Lisboa  
T. (+351) 213 555 489  
infodublin@residencialdublin.com  
www.residencialdublin.com

**HOTEL GAT ROSSIO**

Rua Jardim do Regedor,  
27-35, Lisboa  
T. (+351) 213 478 300  
hotelgatrossio@gatrooms.com  
www.gatrooms.com

**HOTEL IBIS LISBOA ALFRAGIDE**

Alto Cabreira, Estrada Circunvalação,  
Amadora  
T. (+351) 217 625 090  
h5270@accor.com  
www.ibishotel.com

**HOTEL IBIS LISBOA JOSÉ MALHOA**

Av. José Malhoa, Lt. H, Lisboa  
T. (+351) 217 235 700  
h1668@accor.com  
www.accorhotels.com

**HOTEL IBIS LISBOA LIBERDADE**

Rua Barata Salgueiro, 53, Lisboa  
T. (+351) 213 300 630  
h3137-gm@accor.com  
www.accorhotels.com

**HOTEL IBIS LISBOA SALDANHA**

Av. Casal Ribeiro, 23, Lisboa  
T. (+351) 213 191 690  
h2117@accor.com  
www.accorhotels.com

**HOTEL INN ROSSIO**

Rua 1.º de Dezembro, 73, Lisboa  
T. (+351) 213 474 976  
info@hotelamericano.com  
www.hotelamericano.com

**HOTEL LX ROSSIO**

Rua da Assunção, 52, Lisboa  
T. (+351) 213 423 131  
info@insulana.net  
www.insulana.net

**HOTEL PORTUENSE**

Rua das Portas de Santo Antão,  
149-157, Lisboa  
T. (+351) 213 464 197  
info@hotelportuense.com  
www.hotelportuense.com

**LUXE HOTEL BY TURIM HOTÉIS**

Rua Passos Manuel, 28, Lisboa  
T. (+351) 213 182 010  
luxehotel@turimhoteis.com  
www.turimhoteis.com

**SÃO PEDRO LISBON HOTEL**

Rua Pascoal de Melo, 130, Lisboa  
T. (+351) 213 578 765  
rsao.pedro@gmail.com  
www.saopedrolisbonhotel.com

**APARTAHOTÉIS****ALDEIA DOS CAPUCHOS**

**HOTEL, GOLF & SPA \*\*\*\***  
Largo Aldeia dos Capuchos, Caparica  
T. (+351) 212 909 000  
geral@aldeiadoscapuchos.pt  
www.aldeiadoscapuchos.pt

**ALTIS PRIME \*\*\*\***

Rua Rodrigo da Fonseca, 4, Lisboa  
T. (+351) 210 456 000  
reservations@altishotels.com  
www.altishotels.com

**ALTIS SUITES \*\*\*\***

Rua Castilho, 13, Lisboa  
T. (+351) 210 456 101  
reservations@altishotels.com  
www.altishotels.com

**HOTEL PESTANA CASCAIS \*\*\*\***

Av. Manuel Júlio Carvalho e Costa,  
115, Guia, Cascais  
T. (+351) 214 825 900  
reception.cascais@pestana.com  
www.pestana.com

**REAL RESIDÊNCIA \*\*\*\***

Rua Ramalho Ortigão, 41, Lisboa  
T. (+351) 213 822 900  
book.lis@realhotelsgroup.com  
realhotelsgroup.com/pt-pt/hotel/real-residencia/

**SHERATON CASCAIS RESORT \*\*\*\*\***

Rua das Palmeiras, Lote 5  
Quinta da Marinha, Cascais  
T. (+351) 214 829 100  
info@sheratoncascais.com  
www.sheratoncascais.com

**POUSADAS****POUSADA DE CASCAIS  
- CIDADELA**

Cidadela de Cascais,  
Avenida Dom Carlos I, Cascais  
T. (+351) 214 814 300  
guest@pousadas.pt  
www.pousadas.pt

**POUSADA DE LISBOA  
- PRAÇA DO COMÉRCIO**

Praça do Comércio, 31-34, Lisboa  
T. (+351) 210 407 640  
reception.pousadalisboa@pestana.com  
www.pousadas.pt

**POUSADA DO CASTELO  
DE PALMELA**

Castelo de Palmela, Palmela  
T. (+351) 212 351 226  
rececao.palmela@pousadas.pt  
www.pousadas.pt

**POUSADA PALÁCIO  
DE QUELUZ HISTORIC HOTEL**

Largo do Palácio Nacional, Queluz  
T. (+351) 214 356 158  
guest@pousadas.pt  
www.pousadas.pt

**OUTROS****AS JANELAS VERDES \*\*\*\***

Rua das Janelas Verdes, 47, Lisboa  
T. (+351) 213 968 143  
jverdes@heritage.pt  
www.heritage.pt

**MARTINHAL CHIADO FAMILY  
SUITES \*\*\*\*\***

Rua das Flores, 44, Lisboa  
info@martinhal.com  
www.martinhal.com

**PALACETE CHAFARIZ D'EL REY**

Travessa Chafariz D'el Rey, 6, Lisboa  
T. (+351) 218 886 150  
hotel.chafarizdelrei@unlockhotels.com  
www.chafarizdelrei.com

**SOLAR DO CASTELO \*\*\*\***

Rua das Cozinhas, 2, (Castelo), Lisboa  
T. (+351) 218 870 909  
solar.castelo@heritage.pt  
www.heritage.pt

## ALOJAMENTO

### UPON LISBON PRIME RESIDENCES

Rua Luciana Stegagno Picchio, 12;  
Urbanização Benfica Stadium, Lisboa  
T. (+351) 211 549 640  
reservas@uponlisbon.com  
www.uponlisbon.com

### VILLA ALBATROZ \*\*\*\*\*

Rua Fernandes Tomás, 1, Cascais  
T. (+351) 214 863 410  
info@villacascais.com  
www.albatrozhotels.com

### YOU AND THE SEA

Rua das Silvas, Ericeira  
T. (+351) 261 243 370  
info@youandthesea.pt  
www.youandthesea.pt

## CAMPING

### LISBOA CAMPING & BUNGALOWS

Estrada Circunvalação, Lisboa  
T. (+351) 217 628 200  
info@lisboacamping.com  
www.lisboacamping.com

### ORBITUR COSTA DA CAPARICA

Av. Afonso de Albuquerque,  
Quinta de Santo António,  
Costa da Caparica  
T. (+351) 212 901 366  
infocaparica@orbitur.pt  
www.orbitur.com

### ORBITUR GUINCHO

Lugar de Areia, EN 247, 6, Cascais  
T. (+351) 214 870 450  
infoquincho@orbitur.pt  
www.orbitur.com

## ALOJAMENTO LOCAL

### AZEITÃO ZEN – A CASA DA AREIA

Rua São João de Brito, Lote 110,  
Brejos de Azeitão  
T. (+351) 963 972 387  
azeitaozen@gmail.com  
azeitaozen.pt

### LISBON ART STAY

Rua dos Sapateiros, 158, Lisboa  
T. (+351) 211 931 646  
info@lisbonartstay.com  
www.lisbonartstay.com

### MY SUITE LISBON

Rua São Boaventura, 23, Lisboa  
T. (+351) 917 238 643  
mslreservations@phchotels.pt  
phchotels.pt

### ONCE UPON A HOUSE IN ARRÁBIDA

EN 10 KM 33,5, Setúbal  
T. (+351) 968 040 408  
www.ouh.pt

### QUINTA DO TAGUS

Quinta do Tagus, Costas de Cão,  
Monte da Caparica  
T. (+351) 212 954 359  
quintadotagusvillage@gmail.com  
www.quintadotagus.com

### QUINTA DOS MACHADOS

- NATURE, LOVE & RELAX  
Estrada Nacional 8, Barras,  
Gradil - Mafra  
T. (+351) 261 961 279  
quintamachados@quintamachados.com  
www.quintamachados.com

### SELINA SECRET GARDEN LISBOA

Beco do Carrasco, 1, Lisboa  
T. (+351) 914 489 014  
carlam@selina.com  
www.selina.com

### SOLAR DO MAGOITO

Rua do Carregadouro,  
2, 2A e 2G, Magoito, Sintra  
T. (+351) 917 524 762  
info@real-leisure.com  
www.solarandomagoito.com

### TERRA LUSO

Rua das Flores,  
50, Rochaforte, Cadaval  
T. (+351) 915 398 498  
terra.luso@gmail.com  
www.terra-luso.com

## GUEST HOUSES

### ALECRIM AO CHIADO

Rua do Alecrim, 73, Lisboa  
T. (+351) 213 460 979  
jng@ouh.pt  
www.ouh.pt

### CASA DO BAIRRO

Beco do Caldeira, 1, Lisboa  
T. (+351) 914 176 969  
info@shiadu.com  
www.shiadu.com

### CASINHA DA BOA HORA

Travessa da Boa Hora, 34, 4.º, Lisboa  
T. (+351) 930 480 337  
geral@casinhasdeportugal.com  
www.casinhasdeportugal.com

### CASINHA DAS FLORES

Rua das Flores, 105, 3.º Dto., Lisboa  
T. (+351) 930 480 337  
geral@casinhasdeportugal.com  
www.casinhasdeportugal.com

### CASINHA DOS SAPATEIROS

Rua dos Sapateiros, 44, Lisboa  
T. (+351) 930 480 337  
geral@casinhasdeportugal.com  
www.casinhasdeportugal.com

### ESPAÇO EDLA

Rua Dr. Alfredo da Costa, 52, Sintra  
T. (+351) 925 970 131  
espacoedlasintra@gmail.com  
www.espacoedla.pt

### FAMOUS CROWS GUESTHOUSE

Rua de Belém, 70, 1.º e 2.º, Lisboa  
T. (+351) 939 890 903/960 169 831  
geral@famous-crows.pt  
www.famous-crows.pt

### MY CHARM LISBON SUITES

Av. Almirante Reis,  
106, 3.º Frt, Lisboa  
T. (+351) 915 420 547  
geral@mycharmllisbon.com  
www.mycharmllisbon.com/pt/  
Homepage.aspx

### PALÁCIO DAS ESPECIARIAS GUESTHOUSE

Rua da Horta Seca, 11, Lisboa  
T. (+351) 930 480 337  
geral@casinhasdeportugal.com  
www.casinhasdeportugal.com

### RM GUEST HOUSE

Av. Luísa Tody  
Rua Padre Silvestre Serrão, 8, Setúbal  
T. (+351) 265 400 119  
info@rmguesthouse.pt  
www.rmguesthouse.pt

### UNIVERSO ROMÂNTICO GUESTHOUSE & SPA

Rua Luciano Cordeiro, 72, Lisboa  
T. (+351) 213 520 884  
romantico.lisboa@gmail.com  
www.universoromantico.com

**WALLIS RATO**

Av. Álvares Cabral, 3, 6.º, Lisboa  
 T. (+351) 969 193 627  
 info@wallis.pt  
 www.wallisholidays.pt

**HOSTELS****BE LISBON HOSTEL INTENDENTE**

Rua dos Anjos, 1F, Lisboa  
 T. (+351) 937 526 654  
 intendente@belisbonhostel.pt  
 www.belisbonhostel.pt

**GOLDEN TRAM 242 LISBONNE HOSTEL**

Rua Áurea, 242, Lisboa  
 T. (+351) 213 229 100  
 goldentram242.lisbonnehostel@gmail.com  
 www.goldentram242lisbonnehostel.com

**HOST'BELL ROOMS & SUITS**

Rua das Gáveas, 41, Lisboa  
 T. (+351) 213 420 047  
 rececao@hostbell.pt  
 www.hostbell.pt

**LISBOA CENTRAL HOSTEL**

Rua Rodrigues Sampaio, 160, Lisboa  
 T. (+351) 309 881 038  
 bookings@lisboacentralhostel.com  
 www.lisboacentralhostel.com

**LISBON CHILLOUT HOSTEL**

Rua Nogueira e Sousa, 8, 1.º, Lisboa  
 T. (+351) 212 468 450  
 lisbonchh@hotmail.com  
 www.lisbonchillouthostel.com

**LISBON LOUNGE HOSTEL**

Rua de São Nicolau, 41, 1.º, Lisboa  
 T. (+351) 213 462 061  
 info@lisbonloungehostel.com  
 www.lisbonloungehostel.com

**LISB'ON HOSTEL**

Rua do Ataíde, 7A, Lisboa  
 T. (+351) 213 467 413  
 info@lisb-onhostel.com  
 www.lisb-onhostel.com

**LIVING LOUNGE HOSTEL**

Rua do Crucifixo,  
 116, 2.º, 3.º, 4.º, Lisboa  
 T. (+351) 213 461 078  
 info@livingloungehostel.com  
 www.livingloungehostel.com

**LOST INN LISBON HOSTEL**

Beco dos Apóstolos, 6, Lisboa  
 T. (+351) 213 470 755  
 info@lostinnlisbon.com  
 www.lostinnlisbon.com

**NEST HOUSE LISBON HOSTEL**

Av. da República, 12, 2.º, Lisboa  
 T. (+351) 211 954 012  
 geral@nesthouse.pt  
 www.nesthouse.pt

**ROSSIO HOSTEL**

Calçada do Carmo, 6, 2.º Dto., Lisboa  
 T. (+351) 213 426 004  
 rossiohostel@hotmail.com  
 www.rossiohostel.com

**THE INDEPENDENTE HOSTEL & SUITES**

Rua de São Pedro de Alcântara,  
 81, Lisboa  
 T. (+351) 213 461 381  
 reservations@theindependente.pt  
 www.theindependente.pt

**APARTAMENTOS****ALFAMA APARTMENT SERVICES**

Rua Terreiro do Trigo, 92, Lisboa  
 T. (+351) 210 532 846  
 alfama.apartment.services@gmail.com

**ALFAMA'S NEST**

Av. Infante Dom Henrique,  
 311, sala 1, Lisboa  
 T. (+351) 211 935 541  
 apoio@embracettime.pt  
 www.embracettime.pt

**ALMARIA EDIFÍCIO DA CORTE**

Rua Ferragial, 11, Lisboa  
 T. (+351) 914 079 495  
 reservations@almaria.pt  
 www.almaria.pt

**ALMARIA EDIFÍCIO EX LIBRIS**

Rua da Misericórdia, 137, Lisboa  
 T. (+351) 914 079 495  
 reservations@almaria.pt  
 www.almaria.pt

**ALMARIA EDIFÍCIO OFFICINA REAL**

Rua do Loreto, 58, Lisboa  
 T. (+351) 914 079 495  
 reservations@almaria.pt  
 www.almaria.pt

**BAIXA HOUSE**

Rua dos Fanqueiros, 81 BH, Lisboa  
 T. (+351) 919 090 895  
 reservas@baixahouse.com  
 www.baixahouse.com

**BE GUEST – HOLIDAY RENTALS**

Praça D. Manuel I, Loja 4 A, Lisboa  
 T. (+351) 214 070 486  
 reservations@beguest.pt  
 www.beguest.pt

**BMYGUEST - SHORT TERM RENTAL**

Av. da República,  
 45, 6.º, Esc.3, Lisboa  
 T. (+351) 217 960 326  
 geral@bmyguest.pt  
 www.bmyguest.pt

**CHIADO APARTAMENTS**

Rua das Salgadeiras, 5, Lisboa  
 T. (+351) 213 955 382  
 bookings@ptrentals.com  
 www.chiado-apartments.com

**CITY STAYS APARTMENTS**

Praça Duque da Terceira, 11, Lisboa  
 T. (+351) 912 849 320  
 customerservice@city-stays.pt  
 www.city-stays.pt

**EMPORIUM LISBON SUITES**

Rua dos Bacalhoiros, 18, Lisboa  
 T. (351) 926 674 391  
 programa.citadino@gmail.com  
 www.emporiumlisbonsuites.com

**LE PREMIER LISBON SUITES**

Av. Miguel Bombarda, 50, 2.º, Lisboa  
 T. (+351) 910 230 269  
 info@lepremierlisbonsuites.com  
 www.lepremierlisbonsuites.com

**FADOFLATS**

Travessa João de Deus,  
 12, Lisboa  
 T. (+351) 213 432 364  
 fadoflats@fadoflats.pt  
 www.fadoflats.pt

**GARVETUR**

Av. Dom João II  
 Edifício Panoramic, Lote 1.19.03, 19 G  
 Parque das Nações  
 T. (+351) 213018 166  
 lisboa@garvetur.pt  
 www.garvetur.pt

## ALOJAMENTO | DE AUTOCARRO | DE COMBOIO

### HOMING

Largo do Rato, 7 A/B, Lisboa  
T. (+351) 211 578 349  
info@homing.com.pt  
www.homing.com.pt

### LE FLAT

Azinhaga da Fonte, 17, Lisboa  
T. (+351) 916 288 292  
info@leflat.pt  
www.leflat.pt

### LISBON BEST APARTMENTS

Rua da Trindade, 5, 1.º Dto., Lisboa  
T. (+351) 213 108 900  
reservations@lisbonbestapartments.com  
www.lisbonbestapartments.com

### LISBON FIVE STARS

Rua da Moeda, 4, Lisboa  
T. (+351) 920 350 999  
reservations@lisbonfivestars.pt  
www.lisbonfivestars.pt

### LV PREMIER APARTMENTS & VILLAS

Rua do Carmo, 43, 3C, Lisboa  
T. (+351) 211 335 743/911 039 463/  
/938 210 212  
book@lvpremier.com  
www.lvpremier.com

### O QUINTO ESQUERDO

Av. Defensores de Chaves,  
23, 5.º Esq./Dto., Lisboa  
T. (+351) 918 019 421  
oquintoesquerdo@gmail.com

### PANORAMICLIVING

Av. Dom João II, 53, Loja A, Lisboa  
T. (+351) 218 515 314  
info@panoramicliving.pt  
www.panoramicliving.pt

### RESIDENCIAL LAR DO AREEIRO

Praça Francisco Sá Carneiro,  
4, Lisboa  
T. (+351) 218 493 150  
info@residencialardoareeiro.com  
www.residencialardoareeiro.com

### THE BLUE HOUSE LISBOA

Rua da Bica de Duarte Belo,  
10, Lisboa  
T. (+351) 211 333 606  
thebluehouselisboa@gmail.com  
www.thebluehouselisboa.com

### TRAVELLING TO LISBON

Av. 24 de Julho, 4 B,  
Armazém 6, Lisboa  
T. (+351) 218 886 072  
ttl@travelingtolisbon.com  
www.travelingtolisbon.com

### TYPICAL APARTMENTS

Rua Terreiro do Trigo,  
66, 2.º C, Lisboa  
T. (+351) 912 338 691  
typicalapartments@gmail.com

### YOUR LISBON FLAT

Rua Manuel Bernardes,  
3, 1.º Dto., Lisboa  
T. (+351) 915 895 015  
reservations@yourlisbonflat.com  
www.yourlisbonflat.com

## OUTROS ALOJAMENTOS LOCAIS

### RESIDENCIAL DOM JOÃO

Rua José Estevão, 43, Lisboa  
T. (+351) 213 140 422  
reservas.residencialdomjoao@gmail.com  
www.domjoalisboa.com

### RESIDENCIAL HORIZONTE

Av. António Augusto Aguiar,  
42, Lisboa  
T. (+351) 213 539 526  
residehorizonte@netcabo.pt  
www.hotelhorizonte.com

## ARMAZENAMENTO DE BAGAGENS

### BOUNCE

Rua de São Bento, 35, Lisboa  
T. (+351) 933 052 805  
office@usebounce.com  
https://usebounce.com/city/lisbon

### LISBON SHOP 2

Encerrado temporariamente  
Rua Jardim do Regedor, 50, Lisboa  
T. (+351) 910 518 030  
regedor@lismarketing.pt  
www.visitlisboa.com

### LUGAGGE @ CITY CENTER

Rua da Misericórdia,  
14, loja 27, Lisboa  
T. (+351) 213 470 585/962 330 645  
henry@luggageatcitycenter.com  
www.luggageatcitycenter.com

### LUGGAGE STORAGE LISBON

Rua do Alecrim, 26, R/C, Lisboa  
T. (+351) 213 471 458  
info@luggagestoragelisbon.com  
www.luggagestoragelisbon.com

### WELCOME STORE – LUGGAGE STORE

Rua Terreiro do Trigo, 66, 2C, Lisboa  
T. (+351) 912 338 691  
info.welcomestore@gmail.com

## DE AUTOCARRO

### BARRAQUEIRO TRANSPORTES

Av. Santos e Castro, Lisboa  
T. (+351) 217 511 600  
rodest@rodest.pt  
www.barraqueirotransportes.pt

### CARRISTUR

#### LISBOA CARD PARTNER

Autocarro panorâmico e elétricos antigos, acompanhados de uma apresentação multilingue. Todos os dias.  
T. (+351) 213 613 193  
geral@carristur.pt  
www.carristur.pt

### REDE NACIONAL DE EXPRESSOS

Praça Marechal Humberto Delgado, Estrada das Laranjeiras, Lisboa  
T. (+351) 213 581 472  
financeira@rne.pt  
www.rede-expressos.pt

## FORA DE LISBOA

### SCOTTURB

Rua de São Francisco, 660, Adroana, Alcabideche, Cascais  
T. (+351) 214 699 100  
scotturb@scotturb.com  
www.scotturb.com

## DE COMBOIO

### FERTAGUS

#### LISBOA CARD PARTNER

Estação do Pragal, porta 23, Almada  
T. (+351) 211 066 302  
fertagus@fertagus.pt  
www.fertagus.pt

## TRANSPORTE COM CONDUTOR

### AMIROAD – LUXURY TRANSPORTS

Rua Professor Abel Salazar,  
Lote 7, São João Talha  
T. (+351) 914 075 830  
amiroad@amiroad.pt  
www.amiroad.pt

### BEDRIVEN

Av. Severiano Falcão, 3, Prior Velho  
T. (+351) 220 102 268  
reservas@choicecar.pt  
www.bedriven.pt

### CAR2U

Rua Eng. Nobre Guedes, 19,  
6.º Esq., Lisboa  
T. (+351) 938 143 583  
rp@car2u.pt  
www.car2u.pt

### COIMBRA AIRPORT SHUTTLE

Parque Industrial de Taveiro,  
Lote 8, Taveiro  
T. (+351) 304 505 304  
coimbra@airportshuttle.pt  
www.airportshuttle.pt

### FREDBUS

Estrada da Circunvalação,  
Lote 15A, Loja 2, Lisboa  
T. (+351) 213 879 302  
fredauto@fredauto.com  
www.fredauto.com

### GOLD COMPASS

Rua de Entrecampos, 30A, Lisboa  
T. (+351) 910 275 640  
bookings@goldcompass.pt  
www.goldcompass.pt

### GOLD LIMOUSINE

Av. Almeida Garrett, 4, Alfragide  
T. (+351) 919 398 004  
info@goldlimousine.pt  
www.goldlimousine.pt

### JETLIMO

Rua Eng. Manuel Rocha, Edif. Brasil,  
Loja 6, Lisboa  
T. (+351) 218 459 370  
mail@jetlimo.pt  
www.jetlimo.pt

### LIMOUSINES.PT

Rua de São Domingos  
à Lapa, 101, Lisboa  
geral@limousines.pt  
www.limousines.pt

### LIMOUTRAVEL CHAUFFER SERVICE

Rua Dom João II, 20, 1.º,  
Queluz de Baixo  
T. (+351) 967 001 700  
limoutravel@gmail.com  
www.limoutravel.com

### LISBON FANCYTOUTR

Rua Cipriano dos Santos, 5, Sintra  
T. (+351) 964 829 610  
info@lisbonfancytour.pt  
www.lisbonfancytour.pt

### LUGGIT

Transferes de bagagens.  
hello@luggit.app  
luggit.app

### PRIVATELANE

Quinta da Bela Vista, 7B, R/C, Frielas  
T. (+351) 915 224 064  
info@privatelane.pt  
www.privatelane.pt

### SPECIALIMO TRAVEL GROUP

Azinhaga dos Lameiros,  
15, Armazém 3A, Lisboa  
T. (+351) 217 552 861  
info@specialimo.com  
www.specialimo.com

### SMARTBUS

Rua José Travassos, 15B, Lisboa  
T. (+351) 919 598 010  
geral@smartbus.pt  
www.smartbus.pt

### TEMPO VIP - VOLTARUS

Rua do Açúcar, 76,  
Armazém 8, Lisboa  
T. (+351) 918 328 179  
geral@tempovip.com  
www.tempovip.com

### TETRA RÁPIDO

Rua Leite de Vasconcelos,  
72B, Lisboa  
T. (+351) 962 613 065  
tetrapapido@gmail.com

### TOUR-LINE

Rua Martin Luther King, 5C, Lisboa  
T. (+351) 933 658 491  
geral@tour-line.pt  
www.tour-line.pt

## RENT A CAR

### AVIS BUDGET GROUP EMEA

Av. Severiano Falcão, 9, Prior Velho  
T. (+351) 217 547 800  
marketing@avis-portugal.pt  
www.avis.com.pt

### CAEL

Rua Braamcamp, 52A, Lisboa  
T. (+351) 213 839 700  
rentacar@cael.pt  
www.cael.pt

### CAMPERLINE

Rua Maria Matos, Edifício Iglésias,  
São Domingos de Rana  
T. (+351) 214 453 333  
camperline@camperline.pt  
www.camperline.pt

### D. S. CAR

Av. da Liberdade, 9, Loja 7, Lisboa  
T. (+351) 213 473 126  
dscar.rentacar@dscar.pt  
www.dscar.com.pt

### HARLEY-DAVIDSON LISBOA

Rua Vitor Hugo, 16F, Lisboa  
T. (+351) 219 156 790  
comercial@hdlisboa.com  
www.hdlisboa.com

### HERTZ

Av. Severiano Falcão,  
7-7A, Prior Velho  
T. (+351) 219 426 300  
reservas@hertz.pt  
www.hertz.pt

### OLIVAUTO

Av. São João de Deus, 37A, Lisboa  
T. (+351) 218 414 000  
geral@olivauto.pt  
www.olivauto.pt

### PORTUGALRENT

Rua Professor Moisés Amzalak,  
4, A/B/C, Lisboa  
T. (+351) 217 169 388  
reservas@portugalrent.com  
www.portugalrent.com

**SIXT RENT-A-CAR**

Av. Severiano Falcão, Lote 2, Fracção C  
Edifício Ambiente, Prior Velho  
reservations@sixt.pt  
www.sixt.pt

**VERMATIS**

Av. do Brasil, 92 C, Lisboa  
T. (+351) 938 388 844  
vermatis.lisbon@gmail.com  
vermatis.negócio.site

**OUTROS****BIKEIBERIA**

Largo do Corpo Santo, 5, Lisboa  
T. (+351) 213 470 347/969 630 369  
info@bikeiberia.com  
www.bikeiberia.com

**COOLTRA**

Rua da Madalena, 216, Lisboa  
T. (+351) 912 524 241  
info@cooltra.com  
www.cooltra.com

**LISBON POINT**

Rua dos Bacalhóiros, 14D, Lisboa  
T. (+351) 924 478 387  
info@lisbonpoint.com  
www.lisbonpoint.com

**MOTOEXPLORERS**

Rua Francisco Lyon de Castro,  
14C, Lisboa  
T. (+351) 210 143 101  
mail@motoexplorer.com  
www.motoexplorers.com

**PARQUES DE  
ESTACIONAMENTO****CALÇADA DO COMBRO**

Calçada do Combro, 70-78, Lisboa  
T. (+351) 211 163 060  
www.emel.pt

**PORTAS DO SOL**

Beco de Sta. Helena, Miradouro  
das Portas do Sol, Alfama, Lisboa  
T. (+351) 211 163 060  
www.emel.pt

**CHÃO DO LOUREIRO**

Largo da Atafona e Calçada Marquês  
de Tancos, Lisboa  
T. (+351) 211 163 060  
www.emel.pt

**PELO AR****LISBON HELICOPTERS**

Passeio Marítimo de Algés, Heliporto  
(Junto à Torre de controlo de tráfego  
aéreo), Algés  
T. (+351) 962 966 834/917 225 995  
info@lisbonhelicopters.com  
www.lisbonhelicopters.com

**DE BARCO****À GRANDE-WATER X WATER**

Experiences in Portugal  
Doca de Santo Amaro,  
Armazém 3, Lisboa  
T. (+351) 214 668 808  
reservas@waterx.co.pt  
www.waterx.co.pt

**ANTHIA DIVING CENTER**

Porto de Abrigo de Sesimbra,  
Loja 1, Sesimbra  
T. (+351) 212 443 472  
info@anthiadiving.com  
www.anthiadiving.com

**AQUARAMA**

Porto de Abrigo de Sesimbra  
T. (+351) 965 263 157  
info@aquarama.pt  
www.aquarama.pt

**BARCO CONFEITARIA NACIONAL**

Cais da Princesa  
(à Torre de Belém), Lisboa  
T. (+351) 911 798 595  
info@confeitarianacional.com

**CARRISTUR**

**LISBOA CARD PARTNER**  
T. (+351) 213 613 193  
www.yellowbustours.com

**DREAMBOATS**

Rua Dr. Pereira Coutinho, 474 B,  
Amoreira, Alcabideche  
T. (+351) 914 256 002  
dreamboats@dreamboats.com.pt  
www.dreamboats.com.pt

**FRS**

**LISBOA CARD PARTNER**  
Av. da Liberdade, 38, 2.º, Lisboa  
T. (+351) 210 201 565  
info@frs-portugal.pt  
www.frs-portugal.pt

**GO FISHING PORTUGAL**

Almada Business Center  
Rua Marcos de Assunção,  
7 E, Almada  
T. (+351) 212 742 292  
info@gofishing.pt  
www.gofishing.pt

**GO SAILING LISBOA**

Doca de Alcântara, Lisboa  
T. (+351) 927 775 127  
go.sailing.lisboa@gmail.com

**HALIOTIS**

Casal da Ponte, Atouguia da Baleia,  
Peniche  
T. (+351) 262 781 160  
peniche@haliotis.pt  
www.haliotis.pt

**HIPPOTRIP**

**LISBOA CARD PARTNER**  
Rua do Açúcar, 76,  
Armazém 23, Lisboa  
T. (+351) 211 922 030  
info@hippotrip.com  
www.hippotrip.com

**LEÃO HOLANDÊS/WESTENWIND**

Doca de Alcântara/Doca do Espanhol,  
Lisboa  
T. (+351) 917 862 663  
sail@leaoholandes.com  
www.leaoholandes.com

**LISBOAT**

**LISBOA CARD PARTNER**  
Hop on Hop off no Tejo  
Cais de Embarque/Desembarque  
Cais da Princesa  
(junto à Torre de Belém)  
Cais do Sodré (Terminal Fluvial)  
T. (+351) 918 374 808  
elvira.ramos@miraclehorizon.pt

**LISBON BY BOAT**

**LISBOA CARD PARTNER**  
Doca de Belém, Lisboa  
T. (+351) 933 914 740/1/2/3  
lisbonbyboat@gmail.com  
www.lisbonbyboat.com

**NOSSO TEJO**

**LISBOA CARD PARTNER**  
Estação Sul e Sueste  
Av. Infante Dom Henrique, 1B, Lisboa  
T. (+351) 910 501 012  
info@nossotejo.pt  
www.nossotejo.pt



**LISBON SIGHT SAILING**

Doca do Bom Sucesso, Belém  
T. (+351) 216 051 078  
info@lisbonsightsailing.com  
www.lisbonsightsailing.com

**PACIFICO CRUISES**

Av. D. Dinis, 68-A, C.C. Oceano,  
Loja 75, Odivelas  
T. (+351) 925 131 456  
pacificocruises.reservas@gmail.com  
www.pacificocruises.pt

**PALMAYACHTS****LISBOA CARD PARTNER**

Av. Brasília, Doca de Belém, Lisboa  
T. (+351) 937 065 280  
info@palmayachts.pt  
www.palmayachts.pt

**RENT A BOAT**

Av. Brasília, Doca de Belém, Lisboa  
T. (+351) 935 026 070  
info@rentaboat.pt  
www.rentaboat.pt

**ROTAS DO SAL**

Tróia  
T. (+351) 938 122 190  
info@rotasdosal.pt  
www.rotasdosal.pt

**SADO ARRÁBIDA****LISBOA CARD PARTNER**

CCI 3700, Carrasqueira, Comporta  
T. (+351) 919 558 535  
geral@sadoarrabida.pt  
www.sadoarrabida.pt

**SAILING LOVERS****LISBOA CARD PARTNER**

Doca de Santo Amaro (Docas), Lisboa  
T. (+351) 916 227 112  
bigspica@gmail.com  
www.sailinglovers.pt

**SEABAR**

Edifício Castil, Rua Castilho,  
39, 12.º B, Lisboa  
T. (+351) 213 875 702  
geral@portobar.pt  
www.seabar.pt

**SEAEO-TOURS**

Av. Brasília, Doca de Santo Amaro,  
Gate 3, Lisboa  
T. (+351) 919 195 486  
info@seaeo-tours.pt  
www.seaeo-tours.pt

**SEALIFE LOVERS**

Rua Fran Pacheco, 62, Setúbal  
T. (+351) 265 418 935  
geral@sealifelovers.com  
www.sealifelovers.com

**SEAVENTY**

Rua Marcelino Mesquita, 11,  
Alto de Santa Catarina, Linda-a-Velha  
info@seaventy.pt  
www.seaventy.pt

**SETÚBAL ALIVE****LISBOA CARD PARTNER**

Av. Baía de Setúbal, Doca das  
Fontainhas, Setúbal  
T. (+351) 967 622 469  
setubalalive@gmail.com  
www.setubalalive.com

**TAGUS CRUISES**

Edifício Vela Latina, Loja 10 (ext),  
Doca do Bom Sucesso, Lisboa  
T. (+351) 925 610 034  
taguscruises@taguscruises.com  
www.taguscruises.com

**TRULY AMAZING**

Praceta João Villaret, 1, Costa de  
Caparica  
T. (+351) 964 015 415  
geral@trulyamazing.pt  
trulyamazing.pt

**VERTIGEM AZUL****LISBOA CARD PARTNER**

Rua Praia da Saúde, 11D,  
Loja 10, Setúbal  
T. (+351) 265 238 000  
vertigemazul@mail.telepac.pt  
www.vertigemazul.com

**YACHT OCEAN CLUB**

Rua da Azinheira, Banda C, 207, Troia  
T. (+351) 937 614 223  
geral@yachtocceanclub.pt  
yachtocceanclub.pt

**YACHT SAILING LISBON**

Marina de Cascais, Cascais  
T. (+351) 936 478 020  
info@yachtsailinglisbon.com  
www.yachtsailinglisbon.com

**WILD CAT**

T. (+351) 212 439 281  
info@veltagus.com  
www.veltagus.com

**POR TERRA****ABC TRAVEL**

Praceta Coelho Seabra, 4, Damaia  
T. (+351) 918 206 330  
info@abctravel.pt  
www.abctravel.pt

**ACC TOURS**

Rua Alexandre Braga,  
29, 3.º Esq., Lisboa  
T. (+351) 912 892 897  
info@acctours.pt  
www.acctours.pt

**ALFACINHA LX**

T. (+351) 924 042 059  
info@alfacinhalx.com  
www.alfacinhalx.com

**AROUND LISBON**

Rua 1.º de Maio, 22, Buraca  
T. (+351) 963 934 487  
info@aroundlisbon.pt  
www.aroundlisbon.pt

**BADGER TOURS**

Estrada Nacional, 379, Lisboa  
T. (+351) 212 686 001  
badger.tours@texugauto.com  
www.texugauto.com

**BIKES&COMPANY**

Rua dos Douradores, 16, Lisboa  
T. (+351) 210 965 030  
reservations@boostportugal.com  
www.bikes-company.com

**BIRDS & NATURE TOURS**

Birdwatching Tours  
T. (+351) 913 299 990  
booking@birds.pt  
www.birds.pt

**BSLDRIVERS**

Rua Paz, 5A, Loures  
T. (+351) 963 199 993  
geral@memoriasemuralhas.pt  
www.memoriasemuralhas.pt

**BY MORAZZO TOURS**

Travessa da Padeira, 2, Assafora,  
São João das Lampas  
T. (+351) 918 507 885  
bymorazzotours@gmail.com

## DESCOBRIR LISBOA

### CELINA TOURS

Av. Estados Unidos da América, 142,  
1.º Dto., Lisboa  
T. (+351) 919 946 213  
info@celina-tours.com  
www.celina-tours.com

### CITYRAMA & GRAY LINE

#### LISBOA CARD PARTNER

Rua Forças Armadas,  
Lote 21, Camarate  
T. (+351) 213 191 090  
circuitos@cityrama.pt  
www.cityrama.com

### COMBOIO TURÍSTICO DE SINTRA

Volta do Duche, Sintra  
T. (+351) 918 258 001  
geral@comboiodesintra.pt  
www.comboiodesintra.pt

### COOLTOUR LISBON

#### LISBOA CARD PARTNER

Rua Professor Manuel Viegas  
Guerreiro, 8, Loja C, Lisboa  
T. (+351) 213 951 624  
info.lisbon@thecooltours.com  
www.thecooltours.com

### DISCOVER LISBON

Rua da Atalaia, 204, Lisboa  
T. (+351) 933 483 634  
info@discoverlisbon.org  
www.discoverlisbon.org

### DIVE CLUB CIPREIA

Edifício Clube Naval  
– Porto de Abrigo, Sesimbra  
T. (+351) 218 435 580  
info@diveclubcipreia.com  
www.diveclubcipreia.com

### DOURO ACIMA

#### LISBOA CARD PARTNER

Rua Professor Henrique de Barros,  
9C e 9D, Prior Velho  
T. (+351) 222 006 418  
geral@douroacima.pt  
www.douroacima.pt

### DUCA

Av. de Roma, 131, Anços, Sintra  
T. (+351) 963 695 200  
geral@duca.pt  
www.duca.pt

### ECO TUK TOURS

Rua dos Douradores, 16, Lisboa  
T. (+351) 914 925 450/  
/(+351) 914 925 472  
info@ecotuktours.com  
www.ecotuktours.com

### ESSÊNCIA DA LATITUDE

Rua Paul Harris, 3, 2.º C, Lisboa  
T. (+351) 938 164 042  
geral@essenciadalatitude.com  
www.essenciadalatitude.com

### ESTRELA D'ALVA TOURS

#### LISBOA CARD PARTNER

Av. da República, 97, R/C, Lisboa  
T. (+351) 967 852 921  
filomena.farinha@estreladalva.pt  
www.estreladalva.pt

### GO CAR TOURS

#### LISBOA CARD PARTNER

Rua dos Douradores, 16, Lisboa  
T. (+351) 210 965 030  
reservations-pt@gocartours.com  
www.gocartours.com

### GO2CINTRA

Rua Veiga da Cunha, 24, Sintra  
T. (+351) 917 855 428  
geral@go2cintra.com  
www.go2cintra.com

### GO TO GO - TOURS

Rua Prof. Mira Fernandes,  
11 R/C Esq., Lisboa  
T. (+351) 963 366 006  
gotogolisbon@gmail.com

### HILISBON WALKING TOURS

Largo Professor Pulido Valente,  
16, 2.º Esq., Linda-a-Velha  
T. (+351) 939 102 917  
hilisbonwalkingtours@gmail.com  
www.hilisbonwalkingtours.com

### IGO PORTUGAL

Praça São João, 3, 7.º Esq., Lisboa  
T. (+351) 213 872 217  
info@igoportugal.pt  
www.igoportugal.pt

### INSIDE LISBON TOURS

#### LISBOA CARD PARTNER

Campo Pequeno, 48, 6.º Dto., Lisboa  
T. (+351) 211 914 545  
info@insidelisbon.com  
www.insidelisbon.com

### LIMOUTOURS

Rua 25 de Abril, 12,  
Bairro dos Marinheiros, Setúbal  
T. (+351) 917 720 565  
limoutours@gmail.com

### LIMOUTRAVEL CHAUFFER SERVICE

Rua D. João II, 20, 1.º, Queluz de Baixo  
T. (+351) 967 001 700  
limoutravel@gmail.com  
www.limoutravel.com

### LISAWAY TOURS & RENT

Rua do Cais de Santarém, 28 R/C,  
Lisboa  
T. (+351) 963 263 141  
lisawaytours@gmail.com

### LISBOA AUTÊNTICA

Rua de São Julião,  
12, 1.º Frente, Lisboa  
T. (+351) 913 221 790  
info@lisboaaautentica.com  
www.lisboaaautentica.com

### LISBON BIKE TOUR & OUTDOORS

Largo Ana de Castro Osório,  
1, 1.º D, Caxias  
T. (+351) 912 272 300  
info@lisbonbiketour.com  
www.lisbonbiketour.com

### LISBON BY SEGWAY

Rua dos Douradores, 16, Lisboa  
T. (+351) 210 965 030  
lisboa@lisbonbysegway.com  
www.lisbonbysegway.com

### LISBON DESTINATION TOURS

#### LISBOA CARD PARTNER

Largo Duque do Cadaval, 17, Lisboa  
T. (+351) 210 997 735/914 860 702  
info@lisbondestinationtours.com  
www.lisbondestinationtours.com

### LISBON WALKER

#### LISBOA CARD PARTNER

Rua do Jardim do Tabaco,  
126, Sobreloja, Lisboa  
T. (+351) 218 861 840  
info@lisbonwalker.com  
www.lisbonwalker.com

### LITTLE LISBON – LISBON FOR KIDS

Rua Henrique Alves, nº 1, 1.º C, Lisboa  
T. (+351) 912 800 647  
info@lisbonforkids.com  
www.lisbonforkids.com

**LOCAL TUK TUK**

Edifício Aviz, Av. Fontes Pereira de Melo, 35, 4.ªA, Lisboa  
 T. (+351) 210 118 282  
 F. (+351) 212 460 971  
 lisboa@localtuktuk.com  
 www.localtuktuk.com

**MADN TOURS**

Rua Quinta do Jacinto,  
 23, 3.º Dto., Lisboa  
 T. (+351) 934 177 531  
 info@touritalianolisbona.com  
 www.touritalianolisbona.com

**MY LISBON TOURS**

Av. Óscar Monteiro Torres,  
 60, 2D, Lisboa  
 T. (+351) 910 874 714  
 info@mylisbontours.com  
 www.mylisbontours.com

**NATURWAY****LISBOA CARD PARTNER**

Rua Professor Eduardo Araújo  
 Coelho, 4, Estúdio B, Lisboa  
 T. (+351) 213 918 090  
 geral@naturway.pt  
 www.naturway.pt

**ONCE UPON A DAY**

EN 10 KM 33,5, Setúbal  
 T. (+351) 213 254 040  
 estevallda@gmail.com

**ORIGINAL LISBON TOURS**

Travessa dos Lagares, 16, 2.º, Lisboa  
 T. (+351) 916 060 768  
 originalxtours@gmail.com  
 www.lisbon-chillout-freetour.com

**PIC MY DAY**

Rua Viriato, 27, 5.ºC, Lisboa  
 T. (+351) 213 521 100  
 geral@picmyday.pt  
 www.picmyday.pt

**PORTUGAL ALMA E CORAÇÃO**

Rua Jaime Cortesão,  
 7, 5.ºB, Monte Abraão  
 T. (+351) 966 876 448  
 portugal.almaecoracao@gmail.com  
 www.portugalalmaecoracao.pt

**PORTUGAL ROTAS E TOURS**

Azinhaga dos Lameiros,  
 15, Armazém 3A, Lisboa  
 T. (+351) 217 552 861  
 tours@portugalrotasetours.com  
 www.portugalrotasetours.com

**PORTUGUESE FOR A DAY TOURS**

Rua Quinta da Gaia,  
 7, 1.º Dto., Vialonga  
 T. (+351) 913 958 803  
 info@portugueseforalldaytours.com  
 www.portugueseforalldaytours.com

**SAL**

Av. Bento Gonçalves, 9, 2.º Esq.,  
 Setúbal  
 T. (+351) 919 361 725  
 sal@sal.pt  
 www.sal.pt

**SANDEMANS NEW EUROPE TOURS**

Rua Arco Marquês Alegrete,  
 2, Palácio dos Aboim  
 1100-034 Lisboa  
 info@neweuropetours.eu  
 www.newlisbontours.com

**SEGWAY TEJO**

Rua das Olarias, 35, Lisboa  
 T. (+351) 964 483 321  
 segwaytejo@tejourism.pt  
 www.tejourism.pt

**SELECTION TOURS****LISBOA CARD PARTNER**

Rua Tierno Galvan, 9, Lisboa  
 T. (+351) 965 802 459  
 tours@selectiontours.com  
 www.selectiontours.com

**SITGO**

Rua Mário Dionísio, 9A, Lisboa  
 T. (+351) 936 127 609  
 operations@sitgo.pt  
 www.sitgo.pt

**SMARTBUS**

Rua José Travassos, 15 B, Lisboa  
 T. (+351) 919 598 010  
 geral@smartbus.pt  
 www.smartbus.pt

**SMART SIGHTSEEING**

Rua do Comércio, 170, Lisboa  
 T. (+351) 913 912 163  
 info@smartsightseeing.pt  
 www.smartsightseeing.pt

**TÁ NO IR**

Estrada do Macieira,  
 2, C/V Esq., Sintra  
 T. (+351) 969 051 959  
 geral@tanoir.com.pt  
 www.tanoir.com.pt

**TAKE LISBOA FREE TOURS**

Rua João do Outeiro, 58 R/C, Lisboa  
 T. (+351) 914 059 080  
 hello@takefreetours.com  
 www.takefreetours.com

**TEJO TOURS**

Rua das Olarias, 35, Lisboa  
 T. (+351) 964 483 321  
 tejourts@tejourism.pt  
 www.tejourism.pt

**TIME TRAVELLERS**

Av. General Roçadas,  
 157, 8.º, Lisboa  
 T. (+351) 965 107 138  
 geral@timetravellers.pt  
 www.timetravellers.pt

**TOURS OF MY LIFE**

Av. Rio de Janeiro, 18, 1.º Dto., Lisboa  
 T. (+351) 912 816 661  
 toursofmylife.lisbon@gmail.com  
 www.toursofmylife.com

**TUGATRIPS**

Rua Vale da Carrasqueira,  
 9, 3.º, Ericeira  
 T. (+351) 911 146 146  
 geral@tugatrips.com  
 www.tugatrips.com

**TUKGUIDE PORTUGAL****LISBOA CARD PARTNER**

Rua do Instituto Industrial, 18, Lisboa  
 T. (+351) 218 352 901  
 reservas@tukguideportugal.pt  
 www.tukguideportugal.pt

**TUK TUK TEJO**

Rua das Olarias, 35, Lisboa  
 T. (+351) 964 483 321  
 tuktuktejo@tejourism.pt  
 www.tejourism.pt

**TUPER**

Rua Almirante Barroso, 13, 2.º, Lisboa  
 T. (+351) 213 511 750  
 geral@tuper.pt  
 www.tuper.pt

**UBTUK**

Calçada da Tapada,  
 110, 1.º Esq., Lisboa  
 T. (+351) 933 302 666  
 hugofranco@rbridge.pt  
 www.ubtuk.pt

**VANELLUS**

Rua Marcelino Mesquita,  
11, Loja 4, Escritório 1, Linda-a-Velha  
T. (+351) 213 632 048  
vanellus.geral@gmail.com  
vanellus.pt

**VERTENTE NATURAL**

**LISBOA CARD PARTNER**

Apartado 1077, Santana, Sesimbra  
T. (+351) 210 848 919  
info@vertentenatural.com  
www.vertentenatural.com

**VOX CITY TOURS**

Rua dos Douradores, 16, Lisboa  
T. (+351) 925 549 106  
vox@boostportugal.com  
www.portugalcitytours.com

**WEEKEND TREASURE**

Rua Almirante Sarmento Rodrigues,  
6, 7.ºB, Lisboa  
T. (+351) 917 067 679  
info@weekendtreasure.pt  
www.weekendtreasure.pt

**PASSEIOS EQUESTRES**

**PÁTIO DO TEJO**

Rua 1.º de Maio, 2860, Gaio-Rosário,  
Moita  
T. (+351) 926 559 665  
info@patiodotejo.com  
www.patiodotejo.com

**SURF**

**LISBON SURFARIS**

Av. Manuel Júlio Carvalho e Costa,  
44, 4.º Dto., Cascais  
T. (+351) 910 560 890  
lisbonsurfaris@gmail.com  
www.lisbonsurfaris.com

**SURF PRO SURF SCHOOL**

Praia da Mata/Praia do Norte,  
Costa da Caparica  
T. (+351) 939 219 023  
surfprosurfschool@gmail.com  
www.surfpro.pt

**ACADEMIA DE GOLFE DE LISBOA**

Azinhaga das Galhardas, Lisboa  
T. (+351) 217 960 108  
www.academiadegolfedelisboa.pt

**CLUBE DE GOLFE DO PAÇO DO LUMIAR**

Rua Formozinho Sanchez, 79, Lisboa  
T. (+351) 217 591 719  
www.golfepacodolumiar.pt

**FORA DE LISBOA****BELAS CLUBE DE CAMPO**

Alameda do Aqeduto,  
Club House, Belas  
T. (+351) 219 626 640  
www.belasclubedecampo.pt

**CAMPO DE GOLFE DO MONTADO**

Urbanização Golfe do Montado,  
Algeruz, Palmela  
T. (+351) 265 708 150  
www.montadoresort.com

**CLUBE DE CAMPO AROEIRA I E II**

Herdade da Aroeira,  
Charneca da Caparica  
T. (+351) 212 979 110  
www.aroeira.com

**CLUBE DE GOLFE DA QUINTA DA MARINHA**

Quinta da Marinha, Rua Clube,  
Casa 36, Cascais  
T. (+351) 214 860 180  
www.quintadamarinha.com

**DOLCE CAMPO REAL**

Dolce Campo Real,  
Rua do Campo, Turcifal  
T. (+351) 261 960 900  
www.dolcecamporeal.com

**GOLF ALDEIA DOS CAPUCHOS**

Largo Aldeia dos Capuchos,  
Costa da Caparica  
T. (+351) 212 909 046  
www.golfaldeiadoscapuchos.com

**GOLF DO ESTORIL**

Av. da República, Estoril  
T. (+351) 214 680 176  
www.palacioestorilhotel.com

**GUARDIAN SUCESSO GOLF**

Bom Sucesso, Vau, Óbidos  
T. (+351) 262 965 310  
www.guardiangolf.net

**LISBON SPORTS CLUB**

Casal da Carregueira, Belas  
T. (+351) 214 310 077  
www.lisbonclub.com

**OEIRAS GOLF E RESIDENCE**

Av. Casal de Cabanas,  
Lote 140, Barcarena  
T. (+351) 965 002 755  
www.orizontegolf.com

**OITAVOS DUNES - NATURAL LINKS GOLF**

Quinta da Marinha,  
Casa da Quinta, 25, Cascais  
T. (+351) 214 860 000  
www.oitavosdunes.pt

**PENHA LONGA GOLF**

Campo Atlântico  
Estrada da Lagoa Azul, Linhó, Sintra  
T. (+351) 219 249 031  
www.penhalonga.pt

**PESTANA BELOURA GOLFE**

Rua das Sesmarias, 3,  
Quinta da Beloura  
T. (+351) 219 106 350  
www.pestanagolf.com

**PRAIA D'EL REY GOLF & BEACH RESORT**

Av. Dona Inês de Castro, 1,  
Vale das Janelas, Amoreira, Óbidos  
T. (+351) 262 099 587  
www.praia-del-rey.com

**QUINTA DO PERU GOLF & COUNTRY CLUB**

Alameda da Serra, 2,  
Quinta do Conde, Sesimbra  
T. (+351) 212 134 320  
quintadoperu@reformosa.com  
www.clubgolfquintadoperu.com

**RIBAGOLFE I E RIBAGOLFE II**

Vargem Fresca, EN 119,  
Infantado Samora Correia  
T. (+351) 263 930 040  
www.ribagolfe.pt

**ROYAL ÓBIDOS GOLFE RESORT**

Cabeço da Serra, Vau, Óbidos  
T. (+351) 262 960 241  
www.royalobidos.com

**TROIAGOLF CHAMPIONSHIP COURSE**

Tróia Golf, Carvalhal, Tróia  
T. (+351) 265 494 024  
www.troiagolf.com

**WESTCLIFFS**

Av. Inês de Castro, 1, Óbidos,  
T. (+351) 262 905 152  
www.westcliffs.com

## CENTROS COMERCIAIS E GRANDES ARMAZÉNS

### AMOREIRAS SHOPPING CENTER

#### LISBOA CARD PARTNER

Av. Engenheiro Duarte Pacheco,  
Lisboa

T. (+351) 213 810 200  
www.amoreiras.com

### ARMAZÉNS DO CHIADO

Rua do Carmo, 2, Lisboa

T. (+351) 213 210 600  
armazensdochiado@multi.eu  
www.armazensdochiado.com

### CASA DA GUIA

Estrada Nacional 247,  
Quinta São José da Guia, Cascais

T. (+351) 214 843 215  
www.casadagua.com

### CENTRO COLOMBO

Av. Lusíada, Lisboa

T. (+351) 217 113 636  
www.colombo.pt

### CENTRO COMERCIAL

#### CAMPO PEQUENO

Centro Lazer Campo Pequeno, Lisboa

T. (+351) 217 998 450  
galeriacomercial@campopequeno.com  
www.campopequeno.com

### CENTRO VASCO DA GAMA

Av. Dom João II, 40, Lisboa

T. (+351) 218 930 600  
centrovascodagama@sonasierra.com  
www.centrovascodagama.pt

### EL CORTE INGLÉS

#### DEPARTMENT STORES

#### LISBOA CARD PARTNER

Av. António Augusto de Aguiar,  
31, Lisboa

T. (+351) 213 171 700  
relacoespublicas@elcorteingles.pt  
www.elcorteingles.pt

### FREEPORT LISBOA

#### FASHION OUTLET

#### LISBOA CARD PARTNER

Av. Euro 2004, Alcochete

T. (+351) 212 343 501  
freeport.info@viaoutlets.com  
www.freeportfashionoutlet.pt

### MERCADO DA FIGUEIRA

Praça da Figueira, 10B, Lisboa

T. (+351) 211 450 650  
mercadodafigueira@varn.pt  
www.varn.pt

## GASTRONOMIA E VINHOS

### ADEGA MÃE

Estrada Nacional 8, Carvalhal,  
Torres Vedras

T. (+351) 261 950 100  
geral@adegamae.pt  
www.adegamae.pt

### CASA CADAVAL

Rua Vasco da Gama, Muge

T. (+351) 243 588 040  
geral@casacadaval.pt  
www.casacadaval.pt

### CASA SANTOS LIMA

Quinta da Boavista, Aldeia Galega  
da Merceana, Alenquer, Torres Vedras

T. (+351) 263 760 621  
geral@casasantoslima.com  
www.casantoslima.com

### COMISSÃO VITIVÍCOLA DA REGIÃO DE LISBOA

Rua Cândido dos Reis,  
1, Torres Vedras

T. (+351) 261 316 724  
cvr.lisboa@mail.telepac.pt  
www.vinhosdelisboa.com

### COMISSÃO REGIONAL DE VINHOS DA PENÍNSULA DE SETÚBAL

BlueBiz – Parque Empresarial  
da Península de Setúbal, Estrada Vale  
da Rosa, Edifício VII, R/C e Piso 1,  
Ala Nascente, Setúbal

T. (+351) 212 337 100/212 337 108  
geral@cvr-psetubal.com  
www.vinhosdapeninsuladesetubal.org

### GARRAFEIRA NACIONAL

Rua de Santa Justa, 18, Lisboa

T. (+351) 218 879 080  
info@garrafeiranacional.com  
www.garrafeiranacional.com

### KISS THE COOK

Rua Rodrigues Faria,

103, Lx Factory, Lisboa  
T. (+351) 213 636 314  
contacto@kissthecook.pt  
www.kissthecook.pt

### MANZWINE

Largo da Praça, 8A, Cheleiros

T. (+351) 214 269 710  
info@manzwine.com  
www.manzwine.com

### MERCEARIA DO VINHO

Travessa André Valente,  
4, Lisboa

T. (+351) 213 460 732  
info@merceariadovinho.pt  
www.merceariadovinho.pt

### QUINTA DE SANT'ANA

Rua Direita, 3, Gradil, Mafra

T. (+351) 261 963 550  
geral@quintadesanta\_na.com  
www.quintadesantana.com

### QUINTA DO SANGUINHAL

Quinta das Cerejeiras,  
Apartado 5, Bombarral

T. (+351) 262 609 190  
info@vinhos-sanguinhal.pt  
www.vinhos-sanguinhal.pt

### ROTA DE VINHOS DA PENÍNSULA DE SETÚBAL

Casa Mãe da Rota de Vinhos,  
Largo de São João Baptista, Palmela

T. (+351) 212 334 398  
info@rotavinhossetubal.com  
www.rotavinhossetubal.com

### SINGULARTRIPS

Av. Óscar Monteiro Torres,  
20, 2.º E, Lisboa

T. (+351) 212 69 69 40/964 30 63 10  
singulartrips@gmail.com  
www.singulartrips.com

### TAYLOR'S PORT

Rua Cais de Santarém, 4-6-8, Lisboa

T. (+351) 218 863 105  
sprovax.lx.taylor@taylor.pt  
www.taylor.pt

### VINIPTUGAL

#### LISBOA CARD PARTNER

Rua Mouzinho da Silveira, 5, Lisboa

T. (+351) 213 569 890  
sala.ogival@viniportugal.pt  
www.viniportugal.pt

**WINE WITH A VIEW**

Travessa do Fiuza, 39,  
porta 3, Lisboa  
T. (+351) 939 315 778  
barbara@winewithaview.pt  
winewithaview.pt

**SOUVENIRS****ELÉCTRICO DE LISBOA**

Miniatura original à escala  
T. (+351) 914 980 251  
electricodelisboa@hotmail.com

**LISBONLOVERS**

Rua Maria Pia, 502 A, Lisboa  
T. (+351) 912 252 245  
luisbeato@lisbonlovers.com  
www.lisbonlovers.com

**LISBOA SHOP**

**LISBOA CARD PARTNER**  
Rua do Arsenal, 7-15, Lisboa  
T. (+351) 210 312 802  
info@lismarketing.pt  
www.visitlisboa.com

**MODA****OUTRA FACE DA LUA**

Rua da Assunção, 22, Lisboa  
T. (+351) 218 863 430  
baixa@aoutrafacedalua.com  
www.aoutrafacedalua.com

**JOALHARIA****GALERIA MARGARIDA PIMENTEL**

Rua Augusta, 55, Lisboa  
T. (+351) 211 992 479  
mpbypm@gmail.com

**JOALHARIA FERREIRA MARQUES**

Praça Dom Pedro IV, 7-9, Lisboa  
T. (+351) 213 423 723  
joferreiramarques@gmail.com

**MUSEU DA FILIGRANA****ENCERRADO TEMPORARIAMENTE**

Largo de São Carlos, 1, Lisboa  
T. (+351) 917 772 385  
lisboa@museudafiligrana.pt  
www.museudafiligrana.pt

**ÓTICA****OLHAR DE PRATA**

Av. Fontes Pereira de Melo, 21, Lisboa  
T. (+351) 213 513 230  
olhardeprata@gmail.com  
www.olhardeprata.pt

**PERFUMARIA****PERFUMES E COMPANHIA  
(LOJA ROSSIO)**

Praça Dom Pedro IV, 45-50, Lisboa  
T. (+351) 211 554 480  
lojaonline@perfumesecompanhia.pt  
www.perfumesecompanhia.pt

**LOJA DE MÚSICA****CNM - COMPANHIA NACIONAL  
DE MÚSICA**

Rua Nova do Almada, 60-62, Lisboa  
T. (+351) 213 420 918  
geral@cnmusica.com  
www.cnmusica.com



### Festival Solos Ibéricos

---

A partir de 22 de outubro, sábados, às 21:00; domingos, às 17:00, Teatro Ibérico, Rua de Xabregas, 54 (autocarros: 210, 718, 742, 759). Entradas: 7 euros, geral. Mais informação em: [teatroiberico.org](http://teatroiberico.org)

---

A segunda edição do Festival Solos Ibéricos tem como mote o duplo significado da palavra solos, apresentado dois espetáculos espanhóis e três portugueses. As propostas artísticas partem de diferentes criadores, que através de várias linguagens performativas, criaram performances para um público mais diversificado com o objetivo de aumentar a diversidade do conceito de "iberismo" como forma de reconstrução artística. "Stand Down", de Ángel Fragua; "Mecha Show You", de Cia Jimena Cavalletti, "Os qu'emigraRAM", de OITO, "Samotracias", de Mákina de Cena e "Trilla", de La Fármaco são os espetáculos que irão subir ao palco ao longo dos fins de semana de outubro e novembro.



### Terra Trienal de Arquitectura de Lisboa 2022

---

Até 5 de dezembro, em vários espaços culturais de Lisboa. Entradas: variam consoante a atividade. Mais informação em: [trienaldeisboa.com](http://trienaldeisboa.com)

---

A cada três anos, a Trienal de Arquitectura preenche Lisboa com um fórum de debate e divulgação cultural em torno de um grande tema. Este ano, "Terra" é o conceito central a partir do qual se desenvolveram quatro exposições, quatro livros, três prémios, três dias de conferências e uma seleção de projetos independentes que agora se apresentam. A proposta é a de que se reequacione o futuro, que se caminhe para um novo modelo e que este traga um maior equilíbrio entre comunidades, recursos e processos. Algumas das exposições patentes são "Retroactivar", no MAAT, e exposição "Visionárias", na Culturgest. A primeira conduz o público à reflexão sobre o espaço urbano, sobre como as cidades são o presente e o futuro das populações e, simultaneamente, são espaços degradados ou marginalizados. A segunda concentra-se em visões de pessoas da arquitetura, das artes, do design e da ciência.





## A bossa de João Donato e seu trio

10 de outubro, às 21:00, Teatro Tivoli BBVA, Av. da Liberdade, 182-188 (metro: Avenida).

Entradas: de 20 a 36 euros. Mais informação em: [teatrotivolibbva.pt](http://teatrotivolibbva.pt)

João Donato, um dos criadores do estilo musical a que hoje chamamos bossa nova, é compositor, pianista e produtor, mas sobretudo considerado um dos mais talentosos músicos brasileiros. A completar 88 anos, o músico apresenta um espetáculo em Lisboa, partilhando o palco com Renato Massa na bateria, Guto Wirti no contrabaixo e Ricardo Pontes no saxofone e na flauta. Num concerto ao som de bossa nova e dos arranjos inconfundíveis do piano de João Donato, haverá ainda espaço para a participação especial da fadista portuguesa Carminho.

---

## CONCERTOS

---



---

### Swedish House Mafia

---

15 de outubro, às 20:00, Altice Arena, Parque das Nações (metro: Oriente | autocarros: 26B, 208, 210, 705, 708, 725, 728, 744, 759, 782 | comboio: Oriente). Entradas: de 42 a 89 euros. Mais informação em: [arena.altice.pt](http://arena.altice.pt)

A digressão Paradise Again World Tour conduz o supergrupo Swedish House Mafia a Lisboa. "It Gets Better" e "Lifetime feat. Ty Dolla \$sign & 070 Shake" são dois dos novos singles já lançados e que vão incorporar o novo álbum de estúdio da banda, "Paradise Again", que tem data prevista de lançamento para o início do próximo ano. O trio composto por Axwell, Steve Angello e Sebastian Ingrosso está também nomeado para Best Electronic e Best Nordic Act nos MTV EMA's.



---

### The Black Crowes

---

19 de outubro, às 20:00, Campo Pequeno (metro: Campo Pequeno). Entradas: de 24 a 39 euros. Mais informação em: [campepequeno.pt](http://campepequeno.pt)

Os irmãos Chris e Rich Robinson reencontram-se com o público português no Campo Pequeno, no decorrer da tour europeia que celebra o 30.º aniversário do platinado álbum de estreia, "Shake Your Money Maker". Hoje, o grupo The Black Crowes já conta com oito álbuns de estúdio e quatro ao vivo, tendo vendido milhões de discos e percorrido palcos de todo o mundo. "Jealous Again", "Twice As Hard", "She Talks To Angels" e "Hard To Handle" são alguns temas que se vão fazer ouvir e que nos anos 90 colocaram a banda nas bocas do mundo.



## Circuit des Yeux

### *-io*

19 de outubro, às 21:00, Culturgest, Rua Arco do Cego, 50 (metro: Campo Pequeno). Entradas: 16 euros.  
Mais informação em: [culturgest.pt](http://culturgest.pt)

Circuit des Yeux, alter-ego de Haley Fohr, apresenta o seu recente álbum, intitulado *-io*. A cantora e compositora viu durante a pandemia o mundo a enclausurar-se dentro de outro. Um mundo onde tudo está a acabar a todo o momento e ao qual chamou *-io*. Entre o piano, o órgão e a sua voz, Haley Fohr conduz o público por buracos negros e forças gravitacionais que se traduzem em metáforas sobre a morte. Mas, tendo a morte também como símbolo de mudança e renascimento, a artista expandiu horizontes, criando um impressionante conjunto de canções.

## Manuel Linhares

### Suspensão

26 de outubro, às 22:30 e às 00:00, Hot Club Lisboa, Praça da Alegria, 48 (metro: Avenida). Entrada livre.  
Mais informação em: [hcp.pt](http://hcp.pt)

O mais recente trabalho de Manuel Linhares chega ao acolhedor palco do Hot Club Lisboa. "Suspensão" é um álbum produzido entre músicos do panorama nacional e internacional e contou com diversas participações como o multi-instrumentista brasileiro António Loureiro, o pianista Paulo Barros, o contrabaixista José Carlos Barbosa, a participação especial do Coreto Porta-Jazz, do saxofonista americano David Binney e dos brasileiros Frederico Heliodoro, Rubinho Antunes.



---

# Wolf Alice

---

31 de outubro, às 20:00, Coliseu de Lisboa, Rua das Portas de Santo Antão, 96 (metro: Restauradores).  
Entradas: 28 euros. Mais informação em: [coliseulisboa.com](http://coliseulisboa.com)

---

Os Wolf Alice sobem ao palco para apresentar ao vivo o álbum "Blue Weekend". Lançado em 2021, o mais recente trabalho da banda inglesa nasce da "pausa" que Ellie Rowsell, Joff Oddie, Theo Ellis e Joel Amey fizeram num Airbnb em Somerset para se redescobrirem enquanto banda fora do acelerado ritmo da vida em digressões. Neste período tiveram oportunidade de vincar amizades e começar a trabalhar em demos que se traduziram neste novo álbum produzido por Markus Dravs. "Blue Weekend" revela-se, assim, como uma trajetória sonora mais refinada e que conta com a narrativa pessoal de Ellie Rowsell.



## Zoo Story

De 6 a 23 de outubro, de quarta a sábado, às 19:30; domingo, às 16:30, Teatro Nacional D. Maria II, Praça Dom Pedro IV (metro: Rossio | autocarros: 207, 732, 736, 746, 783). Entradas: 11 euros. Mais informação em: [tndm.pt](http://tndm.pt)

A obra de Albee representa um encontro entre as personagens Peter e Jerry, dois homens que buscam a comunicação dispensando o diálogo. A partir daqui, deixa de ser uma personagem a procurar a outra e passa a ser uma plateia em busca de uma ligação à peça que se desenrola em frente dos seus olhos. Em Zoo Story, as palavras faladas são trocadas pelos gestos e o teatro transforma-se num espaço de reconhecimento da diversidade e facilitador de encontros. Mortes? Apenas a de Jerry, no fim. Tudo o resto é futuro.



---

# TAP Factory

---

14 de outubro, às 21:00; 15 de outubro, às 16:00 e às 21:00, Teatro Tivoli BBVA, Av. da Liberdade, 182-188 (metro: Avenida). Entradas: de 15 a 35 euros. Mais informação em: [teatrotivolibbva.pt](http://teatrotivolibbva.pt)

---

A arte do sapateado volta a invadir o palco do Teatro Tivoli BBVA. Depois da estreia em 2012, os Tap Factory regressam da sua digressão pela Europa e América do Sul para um espetáculo em que a percussão dos tambores e os pés frenéticos marcam o ritmo ao qual se junta humor e criatividade. O grupo criado pelo bailarino e coreógrafo Vincent Pausanias e dirigido conjuntamente com Gilles Guenat e Jérémie Champagne destaca-se ainda pelas acrobacias aéreas e forças combinadas.



---

## EVILUTION

---

A partir de 8 de outubro, de quarta a domingo, das 14:00 às 20:00, última entrada às 19:00, Edu Hub Lisbon, Av. Marechal Gomes da Costa, 19 (metro: Chelas, Olivais). Entrada livre. Mais informação em: [eduhublisbon.com](http://eduhublisbon.com)

---

O artista português de *trash art* conhecido um pouco por todo o mundo pelas suas esculturas de animais de grande escala criadas através de todo o género de lixo urbano regressa a Portugal para uma exposição dentro de portas. Muito ligado às questões de sustentabilidade ambiental e ao impacto negativo da poluição na natureza, Bordalo II cria mensagens simples para chamar à atenção para este tipo de problemáticas recorrendo a restos de metal, contentores, brinquedos de plástico, pneus, mangueiras, cordas, lixo marinho e separadores de estrada. Em EVILUTION, o artista atinge um patamar diferente, proporcionando uma exposição sem precedentes.



Descubra  
por si



---

## Onde nos leva a água de Lisboa

---

Apesar de, nos dias de hoje, abrir uma torneira para encher um copo de água ser um gesto simples e acessível a qualquer pessoa, a história deste recurso na capital nem sempre foi linear. A água e a sua recorrente escassez em alguns períodos da História, foram, de tempos a tempos, um problema para quem vivia nas sete colinas. Sobrevive até a lenda de que foi graças à falta de abastecimento que o rei D. Afonso Henriques conseguiu conquistar o território aos muçulmanos, em 1147.

Para fazer chegar água às populações foi preciso instalar chafarizes e fontanários e promover profissões, como a dos aguadeiros, que a transportavam em barris até às casas. Os problemas de seca e a dificuldade de abastecimento dos lisboetas melhoraram a partir de 1731, com a construção do [Aqueduto das Águas Livres](#). Mandado erigir pelo Rei D. João V, este monumento captava e transportava água da nascente das







Águas Livres, em Belas, localidade perto da cidade. A sua entrada em funcionamento permitiu o alargamento da rede de distribuição e muitos desses fontanários e chafarizes ainda hoje podem ser encontrados por Lisboa.

A água começou a ser distribuída por cinco galerias subterrâneas: a do Loreto, do Campo de Santana, das Necessidades, do Rato e da Esperança. A infraestrutura não sofreu qualquer dano com o terramoto de 1755 e foi completada e concluída em 1799. Possui 127 arcos e estende-se por 58 quilómetros que se dividem em duas partes: 14 quilómetros de aqueduto principal e 44 de aquedutos complementares. Os mais de 900 metros que se podem observar englobam o maior arco de pedra em ogiva do mundo. O reservatório que recolhe as águas provenientes do aqueduto dá pelo nome de Mãe d'Água. A água da nascente é aqui depositada, jorrando da boca de um golfinho sobre uma cascata em pedra. A amplitude do espaço é proveniente das quatro colunas que sustentam o teto abobadado que suporta, no topo das torres, o Amoreiras 360° Panoramic View, um miradouro situado num dos pontos mais altos e que oferece uma vista ímpar sobre Lisboa.

Seguindo o percurso da água, chega-se ao Reservatório da Patriarcal, um dos primeiros a ser construído e que hoje se encontra escondido por baixo do Jardim do Príncipe Real. A sua forma octagonal coincide com o formato do lago que se encontra no jardim, uns metros acima.

O percurso da água leva-nos ainda à Estação Elevatória a Vapor dos Barbadinhos. Esta estação era responsável pela distribuição domiciliária e esteve em funcionamento até 1928. Este edifício era composto por três divisões, uma sala onde se encontrava o depósito de carvão, necessário para colocar as máquinas a vapor a funcionar, uma segunda onde se encontravam as máquinas e uma outra área onde ficavam as bombas. Hoje, transformado em museu, tem em exposição os diferentes mecanismos utilizados.

A partir de 1930, o sistema de abastecimento começou a ser melhorado e alargado. Nos dias que correm, a água chega a Lisboa de forma diferente, mas os esforços para o fornecimento deste recurso deixaram um legado na história e na arquitetura da cidade que vale a pena conhecer. Descubra por si.



## Autorretratos e outros assuntos

---

Até 23 de outubro, de terça a domingo, das 10:00 às 13:00 e das 14:00 às 18:00, Centro Cultural de Cascais, Av. Rei Humberto II de Itália, 16 (comboio: Cascais e autocarro M27). Entradas: 5 euros. Mais informação em: [fundacaodmluis.pt](http://fundacaodmluis.pt)

---

O Centro Cultural de Cascais, mais concretamente, o espaço da Capela, recebe um conjunto de 25 desenhos da exposição "Autorretratos e outros assuntos", do jovem artista Ricardo Marcelino. Recorrendo a técnicas da pintura a óleo e carvão, tanto em tela como em papel, os quadros aqui apresentados retêm momentos da infância do artista, assim como idealizações do real e organizações paisagísticas. Entre autorretratos, retratos e paisagens de Cascais, Ricardo Marcelino propõe-se, como o próprio refere, a traduzir o caráter objetivo de um mundo próprio e perfeitamente distorcido com o intuito de mostrar a potencialidade do ato poético, do ato criativo.



## O Euro - há 20 anos no seu bolso

---

Até 30 de outubro, de quarta a domingo, das 10:00 às 18:00, última entrada às 17:30, Museu do Dinheiro, Largo de São Julião (autocarros: 206, 210, 706, 728, 735, 774, 781, 782). Entrada livre. informação em: [museudodinheiro.pt](http://museudodinheiro.pt)

---

Em 2022, assinalam-se 20 anos desde o início da circulação do Euro. Foram abastecidos bancos, multibancos, retalhistas e o público em geral, mas no primeiro dia do ano, em 2002, em Portugal, a afluência para se trocaram notas e moedas criou longas filas um pouco por todo o país. Para chegar o momento da troca de moeda houve todo um processo de preparação. A produção de notas de euro teve início em julho de 1999 em 15 fábricas por toda a Europa. Uma delas foi a portuguesa VALORA. Nesta exposição poderá conhecer mais sobre esta que é a segunda moeda mais utilizada em todo o mundo.



## Debaixo da Pele

Até 6 de novembro, todos os dias, das 10:00 às 18:30, Museu Coleção Berardo, Praça do Império (comboio: linha Cascais, estação Belém | autocarros: 729, 714, 727, 728, 751 | elétrico: 15). Entradas: de domingo a sexta, 5 euros; sábado, livre. Mais informação em: [museuberardo.pt](http://museuberardo.pt)

Miguel Telles da Gama, autor da exposição "Debaixo da Pele", mostra ao público que, apesar de já (quase) tudo ter sido inventado, ainda existem histórias por contar. Assim, apresenta um trabalho novo, repleto de fragmentos da sua obra anterior. O artista pretende transmitir a mensagem de que ainda há muito por dizer. Partindo das imagens, das palavras e das cores, cada trabalho reúne aleatoriamente fragmentos de histórias que nunca se concluem, entre gráficos e fotografias, ou mesmo imagens de cinema; há nestes trabalhos fragmentos por vezes tapados por palavras, por borrões de cor que os transformam ou lhes dão novo sentido.



## O horizonte é o meio

Até 11 de novembro, de quinta a sábado, das 15:00 às 17:30, Galeria Liminare, Alameda das Linhas de Torres, 156 (metro: Quinta das Conchas). Entrada livre. Mais informação em: [www.fcsh.unl.pt/eventos](http://www.fcsh.unl.pt/eventos)

O horizonte é o meio é uma exposição da autoria de seis artistas: Carla Rebelo, Dalila Gonçalves, Desali, Diogo Evangelista, Gonçalo Preto e Henrique Biatto. Nesta mostra, o horizonte é o ponto de partida para construir novas possibilidades – uma viagem ao invisível, um diálogo íntimo, a linha que orienta a ação e a criação de lugares ficcionados. No fundo, a linha do horizonte é o ponto de partida para cruzar disciplinas e até para trazer à discussão o fazer artístico e o futuro.

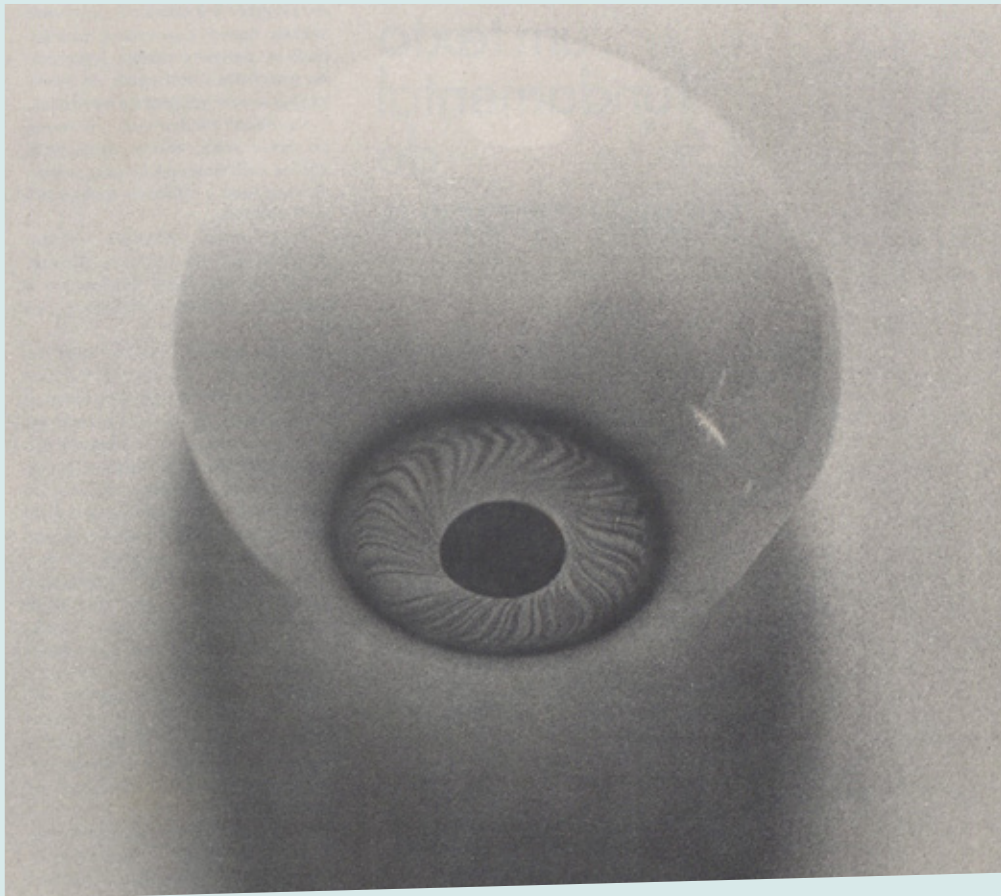

## O mundo vai continuar a não ser como era!

Até 25 de novembro, de terça a domingo, das 11:00 às 18:00, IDB Lisbon, Praça José Queirós, 1  
(metro: Moscavide | autocarros: 208, 210, 705, 725, 759, 728, 782). Entrada livre. Mais informação em: [mude.pt](http://mude.pt)

"O Mundo vai Continuar a não Ser como Era!" propõe uma viagem aos últimos 100 anos da publicidade em Portugal. Trata-se de uma seleção de obras da coleção Carlos Rocha, que, antes de falecer, expressou o desejo de doar o seu acervo ao MUDE – Museu do Design e da Moda. As publicidades abrangem diversos temas: energia, a banca, os seguros, os transportes, as telecomunicações, os combustíveis, a eletricidade, o turismo, a indústria farmacêutica ou o vinho. Esta exposição que integra a programação MUDE fora de portas, enquanto o museu se encontra encerrado para obras, revela a evolução e as grandes mudanças socioculturais, socioeconómicas e políticas na vida quotidiana em Portugal.



## O mundo de Banksy: a experiência emersiva

Até 31 de dezembro, de terça a sexta, das 13:00 às 20:00; fins de semana, das 11:00 às 21:00, Capsule Gallery Lisbon, Rua Viriato, 25 (metro: Picoas | autocarros: 1, 207, 732, 736, 783). Entradas: 12 euros, geral, jovens e seniores, 8 euros. Mais informação em: [theworldofbanksy.pt](http://theworldofbanksy.pt)

A oportunidade de ver 50 obras de Banksy em tamanho real chega à Capsule Gallery Lisbon. Em exposição estão reproduções de alguns dos morais criados entre 2000 e 2018 pelo artista misterioso. Uma reprodução do hotel com a "pior vista do mundo", o icónico quarto do Hotel Walled-Off decorado com um grafito de guerra entre um soldado israelita e um manifestante palestino; "Girl with balloon", a imagem da rapariga que tenta apanhar ou deixar voar um balão vermelho em forma de coração, ou "Rage, the Flower Thrower", um homem que lança não um cocktail Molotov, mas sim um buquê de flores, numa zona de conflito são alguns dos trabalhos reunidos nesta mostra.



### Os Loucos anos 20 em Lisboa

Até 11 de dezembro, de terça a domingo, das 10:00 às 18:00, última entrada às 17:30, Palácio Pimenta, Museu de Lisboa, Campo Grande (metro: Campo Grande | autocarros: 701, 717, 735, 736, 738, 747, 750, 755, 767, 778, 783, 796, 798). Entradas: 3 euros. Mais informação em: [museudelisboa.pt](http://museudelisboa.pt)

O Museu de Lisboa apresenta uma retrospectiva aos anos 20 do século passado através da exposição "Os Loucos anos 20 em Lisboa". A década de 1920 é ainda hoje lembrada como um período de transformações de costumes e de mentalidades. Lisboa não ficou de fora deste movimento: modernidade, afirmação social e individual foram-se vivenciando também na capital portuguesa. Apesar da instabilidade política e económica de então, Lisboa seguiu algumas tendências, tendo dado palco às novidades e extravagâncias que iam chegando pela imprensa, literatura, rádio e cinema. Esta exposição transporta-nos, assim, para esse mesmo espaço de tempo através de histórias e de vivências pessoais.



### Abstracto, Branco, Tóxico e Volátil Julião Sarmento

Até janeiro de 2023, todos os dias, das 10:00 às 18:30, Museu Coleção Berardo, Praça do Império (comboio: linha Cascais, estação Belém | autocarros: 729, 714, 727, 728, 751 | elétrico: 15). Entradas: de domingo a sexta, 5 euros; sábado, livre. Mais informação em: [museuberardo.pt](http://museuberardo.pt)

Julião Sarmento, um dos artistas portugueses com uma carreira internacional mais solidamente firmada, é dado a conhecer ou a visitar numa primeira grande exposição póstuma, no Museu Coleção Berardo. Intitulada "Abstracto, Branco, Tóxico e Volátil", nome de uma peça sua de 1997, esta mostra reúne um conjunto de trabalhos que marcaram a carreira do artista. Com obras que não apresentam hipóteses ou conclusões, o público é convidado a apreciar as texturas e a complexidade das composições, assim como a descobrir imagens enigmáticas e sofisticadas.

PROPRIEDADE

TURISMO DE LISBOA  
T. +351 210 312 700  
Fax: +351 210 312 899  
www.visitlisboa.com  
atl@visitlisboa.com  
NIF: 501 880 160



DIRETORA

PAULA OLIVEIRA

N.º 314 | OUTUBRO 2022

PUBLICIDADE

LISMARKETING  
info@lismarketing.pt  
T. (+351) 210 312 800

EDITOR | REDAÇÃO



Edifício Lisboa Oriente  
Av. Infante D. Henrique, 333 H, 49  
1800-282 Lisboa  
T. (+351) 218 508 110  
Fax: (+351) 218 530 426  
lpmcom@lpmcom.pt

SECRETÁRIA

Ana Paula Pais  
T. (+351) 218 508 110  
followmelisboa@lpmcom.pt

Órgãos sociais/titulares do capital social e estatuto editorial disponíveis em: [www.visitlisboa.com](http://www.visitlisboa.com)

As informações sobre espetáculos e equipamentos são facultadas pelas organizações dos mesmos. Desta forma, o editor encontra-se isento de responsabilidade em caso de cancelamento, tanto dos programas como das atuações, assim como qualquer possível alteração de datas, horários e conteúdos.



AINDA  
PODE  
VER

## Do Altar para a Rua Santo António na cerâmica de Delfim Manuel

Até 30 de outubro, de terça a domingo, das 10:00 às 18:00, última entrada às 17:30, Museu de Santo António, Largo de Santo António da Sé, 22 (metro: Baixa-Chiado, Terreiro do Paço | autocarros: 714, 732, 736, 737, 760 | elétricos: 12E, 28E). Entradas: 3 euros. Mais informação em: [museudelisboa.pt](http://museudelisboa.pt)

Delfim Manuel, ceramista português com diversos reconhecimentos e prémios nacionais, dedica uma exposição ao santo conterrâneo da cidade de Lisboa. O artista expõe 13 peças criadas em exclusivo para esta mostra. O artesão destaca-se pela forma como manuseia o barro e pela perícia e delicadeza que imprime nas peças que cria. Todos os anos concebe uma nova imagem dedicada ao santo, que produz em pequenas séries numeradas. E na exposição "Do altar para a rua", além das novas peças, é possível conhecer mais de 20 outras que foram sendo criadas desde 1996.

### CHAVES DE OURO DE PORTUGAL

Les Clefs d'Or Portugal - The Golden Keys  
Portuguese Concierge Association



Professionals at  
your Concierge Desk  
to help and give you  
the best service

[www.chavesdeouro.org](http://www.chavesdeouro.org)



Aberto todos os dias das 10 às 18h

## Museu do Tesouro Real. Joias da Coroa



MUSEU  
TESOURO  
REAL

PALÁCIO  
NACIONAL  
DA AJUDA

**PATRIMONIO  
CULTURAL**  
Direção-Geral do Património Cultural



Palácio Nacional da Ajuda - Lisboa